MUSIC - UNIVERSITY OF TORONTO
3 1761 04078 4191

МОЦАРТ

СОНАТЫ

ДЛЯ ФОРТЕПИАНО

M
23
M939M3
1984
T.1
c.1
MUSI

Digitized by the Internet Archive
in 2025 with funding from
University of Toronto

https://archive.org/details/31761040784191

Вольфганг Амадей
МОЦАРТ

СОНАТЫ

ДЛЯ ФОРТЕПИАНО

В ДВУХ ТОМАХ

Под редакцией
К. Мартинсена и В. Вайсмана

ТОМ I

LIBRARY
JUN 13 1984
ALIS
M
23
M939M3
1984
v. 1

ЛЕНИНГРАД «МУЗЫКА» 1984

СОДЕРЖАНИЕ

Сонаты

Стр.

1 К. № 279 — Allegro — *Зальцбург, 1774* — 5

2 К. № 280 — Assai Allegro — *Зальцбург, 1774* — 18

3 К. № 281 — Allegro moderato — *Зальцбург, 1774* — 30

4 К. № 282 — Adagio — *Зальцбург, 1774* — 47

5 К. № 283 — Allegro — *Зальцбург, 1774* — 55

6 К. № 284 — Allegro — *Мюнхен, 1775* — 69

7 К. № 309 — Allegro con spirito — *Мангейм, 1777* — 94

8 К. № 310 — Allegro maestoso — *Париж, 1778* — 113

9 К. № 311 — Allegro con spirito — *Мангейм, 1777* — 132

10 К. № 330 — Allegro moderato — *Париж, 1778* — 151

М $\frac{5206010100-601}{026(01)-84}$ 294-84

ПРЕДИСЛОВИЕ

Целью настоящего издания являлось создание аутентичного нотного текста, восстанавливающего со всей ясностью стиль Моцарта. Для этого были привлечены соответствующие источники и, прежде всего, первые издания и рукописные оригиналы. Много полезного в этом направлении редакторы нашли в изданиях уртекстов, особенно в изданиях Макса Пауэра и Мартина Фрэя, на которых настоящее издание в основном и базируется. При пересмотре текста основное внимание редакторов было обращено на следующее:

ДИНАМИКА

Сделанные в небольшом количестве дополнения вытекают, прежде всего, из разночтений более поздних изданий. В тех случаях, когда сомнения не устранялись при сопоставлении параллельных мест, дополнения заключены в скобки. В этой связи заслуживает упоминания тот факт, что Моцарт, в соответствии с обычаем своего времени, очень часто употреблял обозначения f и p в смысле указаний на конечную громкость, которой должно предшествовать crescendo или diminuendo. Больше всего это относится к тем случаям, когда эти обозначения следуют одно за другим в непосредственной близости.

УКРАШЕНИЯ

Следуя традиции своего времени, Моцарт во многих случаях ставит обозначение трели даже тогда, когда несомненно имеется в виду группетто, мордент, двойной мордент и т. д., и предоставляет расшифровку на вкус и умение исполнителя. Предложения редакторов ограничиваются в этом смысле необходимым чувством меры и поставлены в скобки или выписаны мелкими нотами. Отклонения от обычного употребления трели обозначены особо. Значительное внимание уделено вопросу, должна ли трель оканчиваться нахшлагом или нет. В этом случае важно учитывать, служит ли трель для дальнейшего развития или она имеет каденционное значение.

Короткие форшлаги обозначены, как это ныне принято, перечеркнутой мелкой нотой, все же остальные приведены по записи уртекста и в некоторых случаях расшифрованы сверху.

ШТРИХИ

Штриховые обозначения, отсутствующие в некоторых частях сонат, добавлялись лишь в тех случаях, когда они, путем сравнения с параллельными местами, не вызывали сомнения в их достоверности. Для исполнителя моцартовской музыки трактовка мест, где обозначения отсутствуют, имеет такое же значение, как и часто дискутируемый вопрос исполнения штриховых лиг. При этом следует помнить:

1) Лига отсутствует, если речь идет о характерном для классической клавирной музыки стиле игры non legato. В противоположность бетховенскому стилю, Черни характеризует моцартовский стиль как «ориентирующийся больше на staccato, чем на legato».

2) Лига отсутствует, если выбор штриха Моцарт предоставляет исполнителю. Это может иметь место, прежде всего, в местах, которые тематически не выступают на первый план, или когда речь идет о второстепенном голосе; иногда также и в случае, если тематический материал допускает различное толкование.

3) Лига может отсутствовать, если речь идет об общепринятом legato при задержаниях.

При исполнении коротких лиг, заканчивающихся в большинстве случаев тактовой чертой, исполнитель должен учитывать, прежде всего, статичный принцип классического стиля исполнения, избегающий затактовой и переходной динамики. Как поступить в каждом отдельном случае, т. е. продолжить ли в некоторых местах лигу через тактовую черту или нет, зависит от культуры туше и техники исполнителя, механики инструмента и т. д. И здесь главное — не буква, а дух. Нужно стремиться к чистоте моцартовского стиля игры, для которого характерна четкая речевая артикуляция. Точка зрения, будто штриховые лиги в классической клавирной музыке заимствованы из музыки скрипичной, и поэтому не всегда являются обязательными, в наше время не должна иметь место.

РАЗНОЧТЕНИЯ

Хотя целью этого издания и не могло быть намерение дать исполнителю возможность принять участие в решении проблематики материала, которая вытекает из сравнения различных источников и находится в рамках научного издания, однако важнейшие отклонения от рукописи приводятся в нотном тексте.

Фантазия К. № 475 была опубликована в 1785 г. самим Моцартом как вступление к сонате до минор, К. № 457, в издательстве Артариа в Вене под ор. 11 и посвящена его ученице Терезе фон Траттнерн.

Рондо К. № 494, написанное в 1786 г., отсутствующее в издании под редакцией Пауэра и Фрэя, и включенное, вероятно, по указанию Моцарта в первое издание (Гофмейстер, Вена, 1790) как третья часть к сонате К. № 533, включено в настоящее издание снова.

Сонату К. № 545 Моцарт называет «маленькой сонатой для начинающих». Заголовок «Sonata

facile» закрепился за ней уже позже. Отсутствующая в новых изданиях известная соната фа мажор № 135 по Кёхелю, которую следует рассматривать, по Кёхелю и Эйнштейну (№ 547а), как авторскую обработку двух частей скрипичной сонаты К. № 547 и рондо фортепианной сонаты К. № 545, снова включена в настоящее издание, так как редакторы разделяют точку зрения Альфреда Эйнштейна, что к вновь созданной сонате относится также и фортепианная версия вариаций из скрипичной сонаты К. № 547. Однако то, что вариации, как то думает Эйнштейн, должны служить заключительной частью сонаты, является маловероятным, учитывая непринятое тогда единство тональности в трехчастных сонатах и необычное место рондо в роли средней части. Напротив, редакторы считают возможным, что в окончательном варианте вариации должны были заменить собой рондо, уже известное по сонате До мажор. Однако для приверженцев версии Allegro — Rondo, имевшей место раньше, рондо было нами оставлено в качестве заключительной части.

Появившееся в 1796 г., после смерти Моцарта, первое издание сонаты К. № 570 в издании Артариа содержит дополнительно партию скрипки, которая, по Кёхелю — Эйнштейну, написана, вероятно, не Моцартом, а Андрэ.

К. А. Мартинсен и *В. Вайсман*

Перевод с немецкого В. Струкова

СОНАТА

В. А. Моцарт

Кёхель N.279

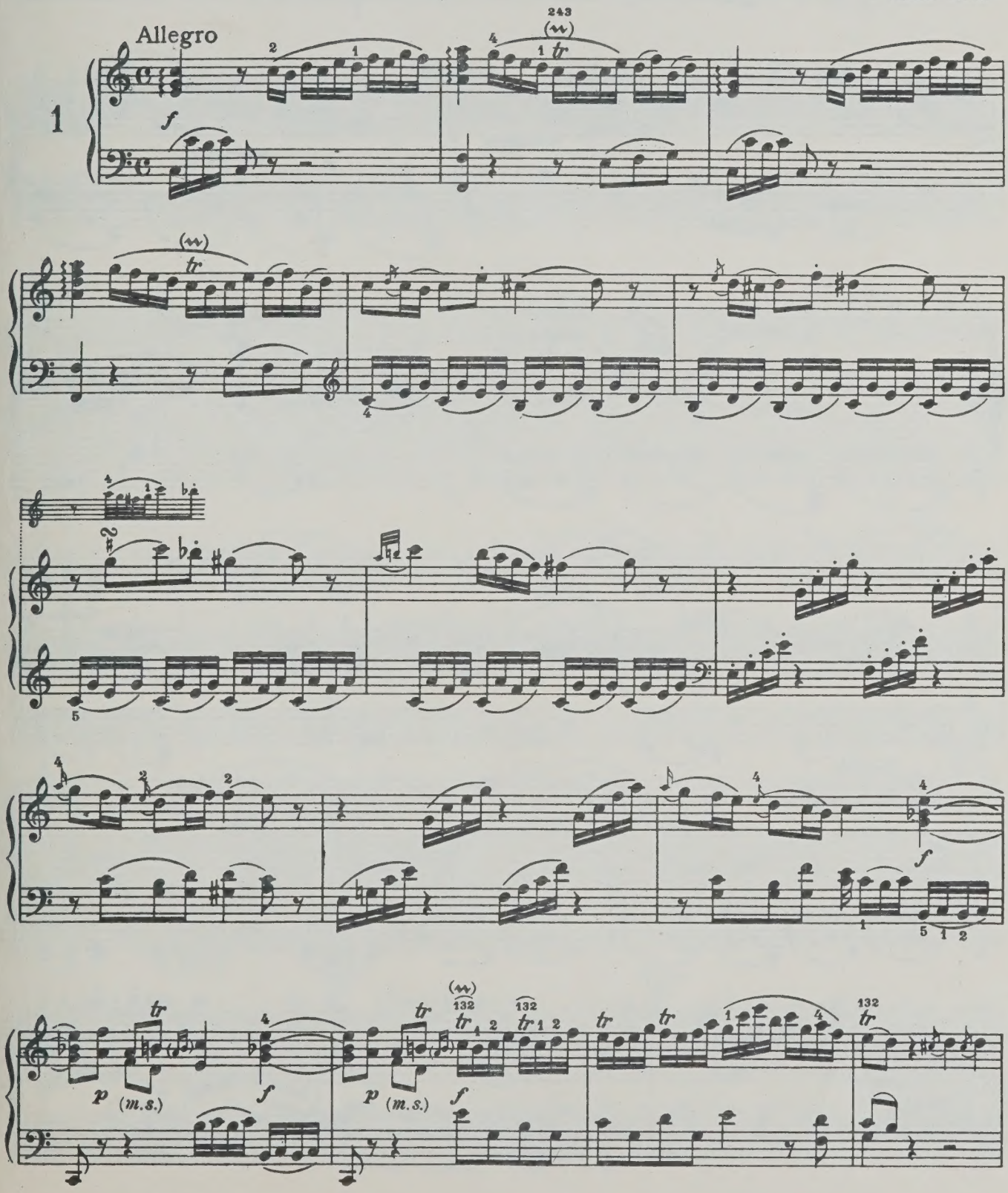

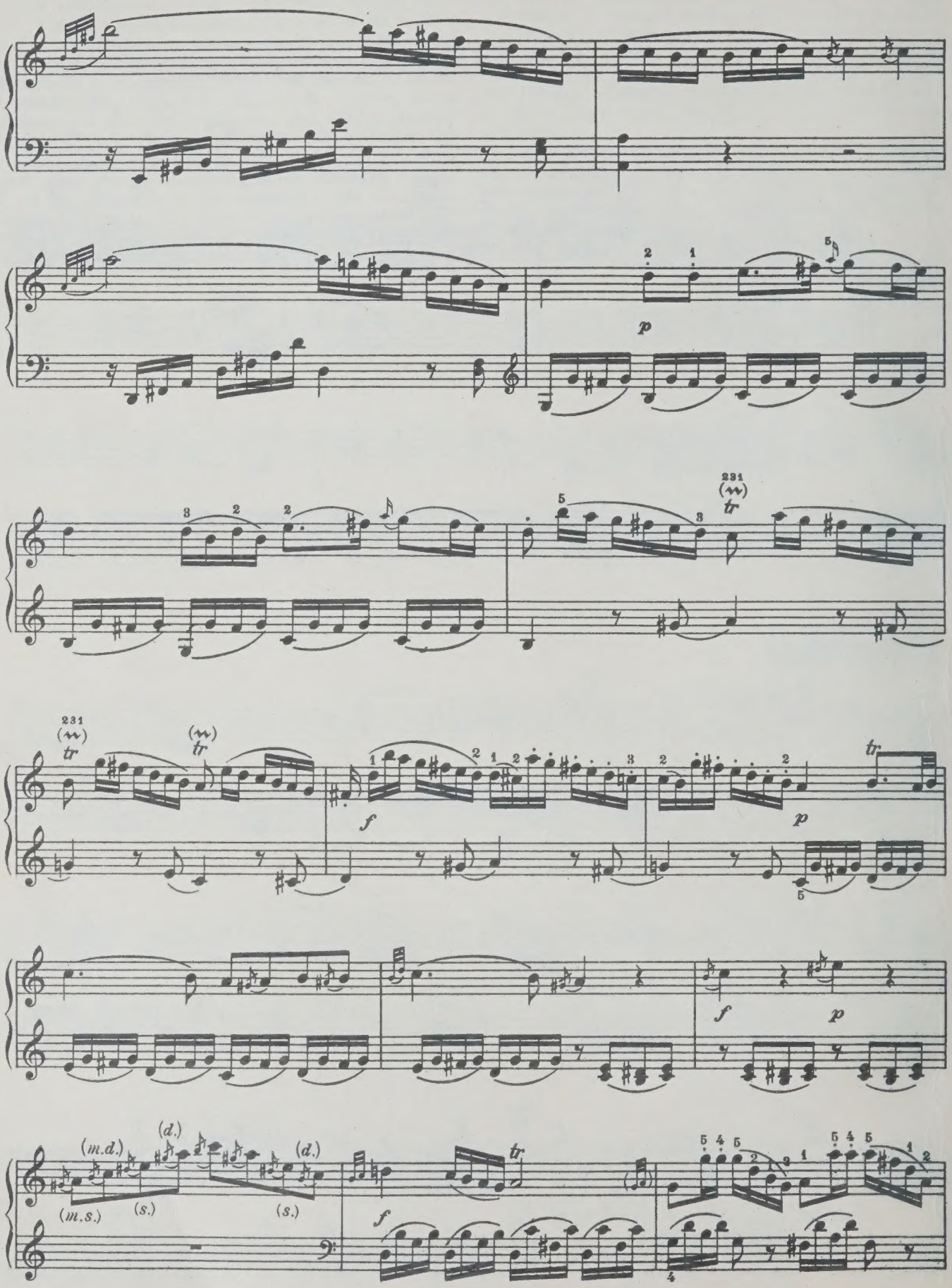
p
tr
f
p
f
p
(m.d.)
(d.)
(m.s.)
(s.)
(s.)
(d.)
f

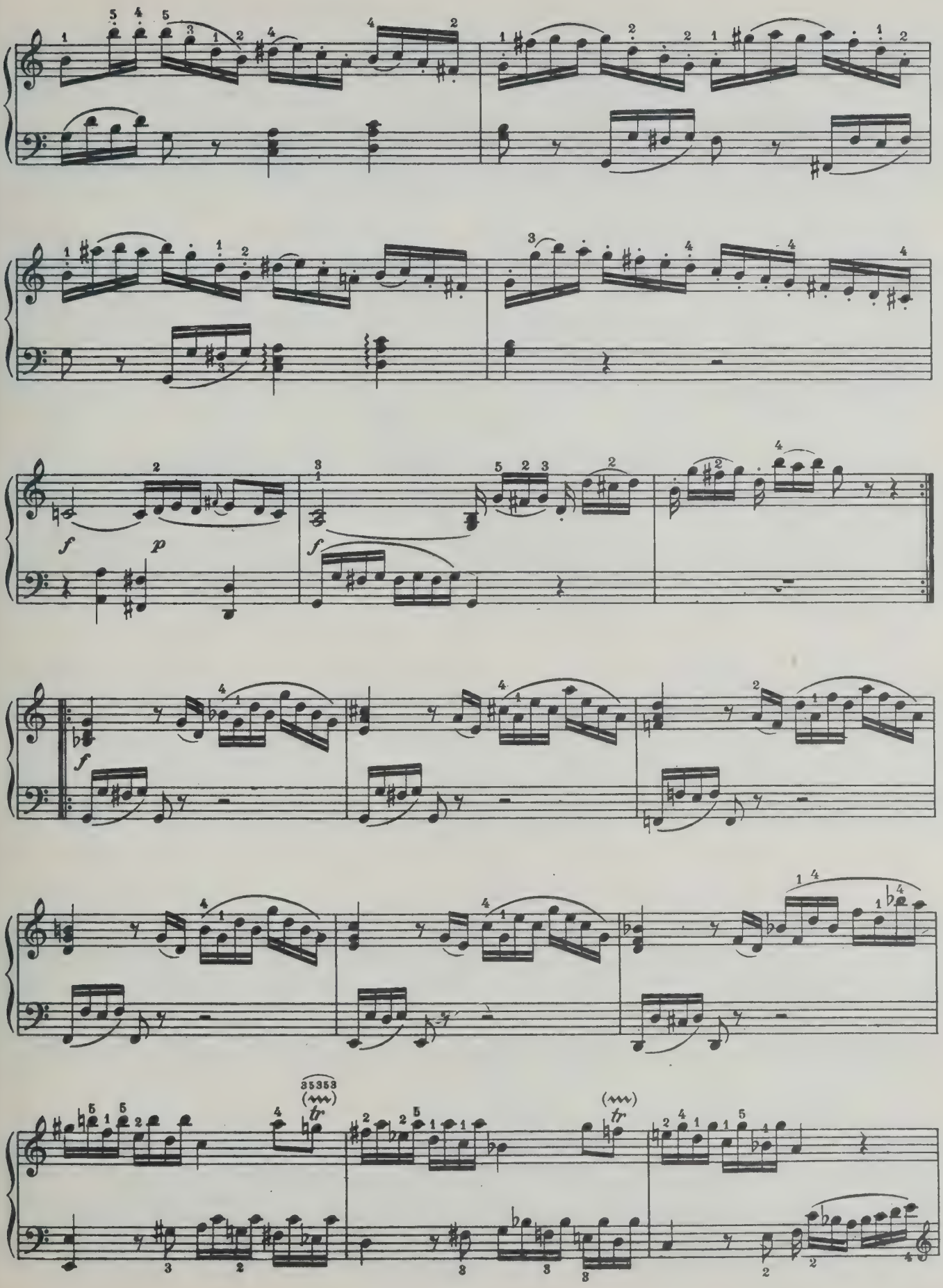
f
p
f
f
35353
tr
tr

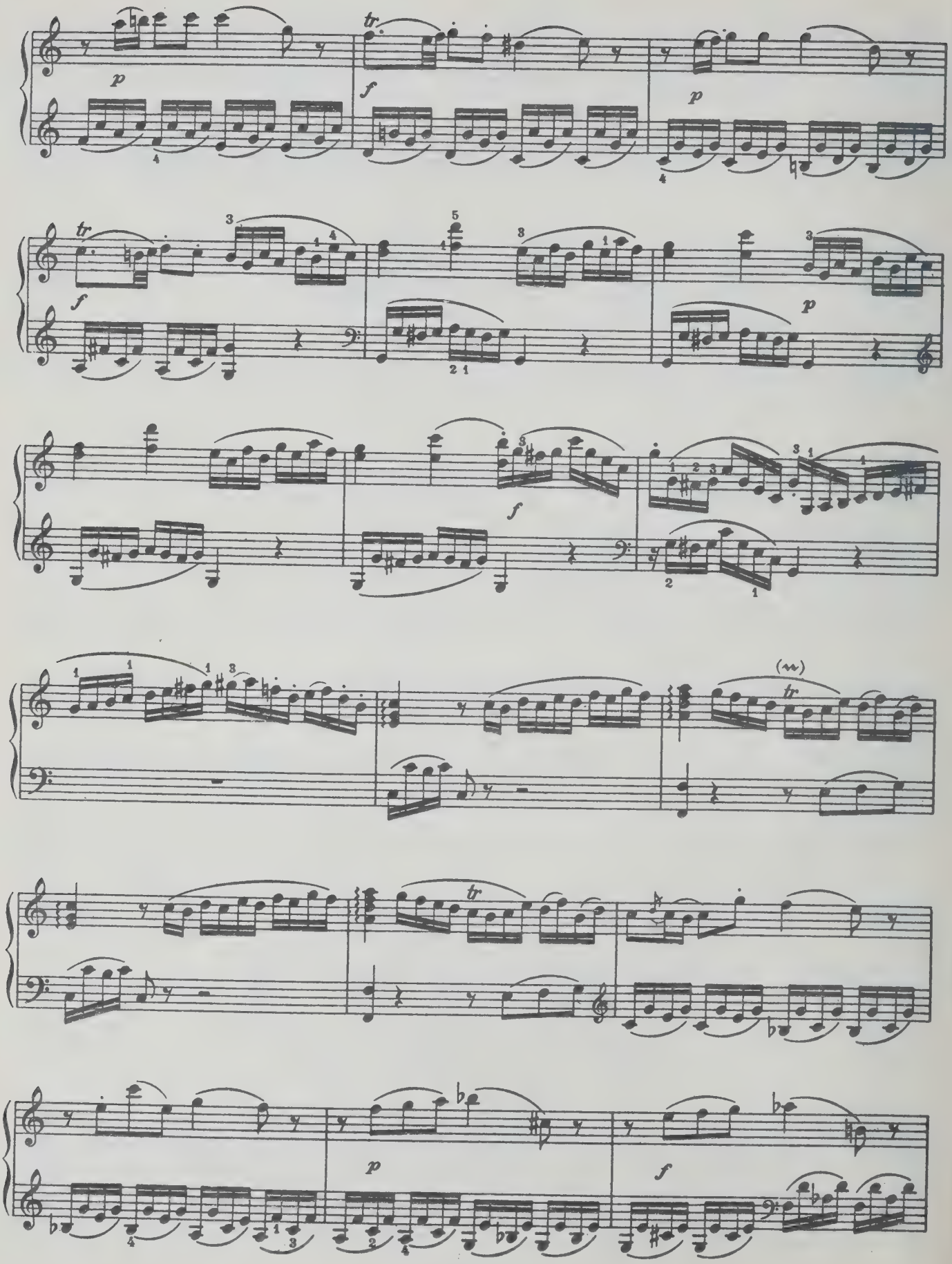
p
tr
f
p
tr
f
p
f
(∾)
tr
tr
p
f

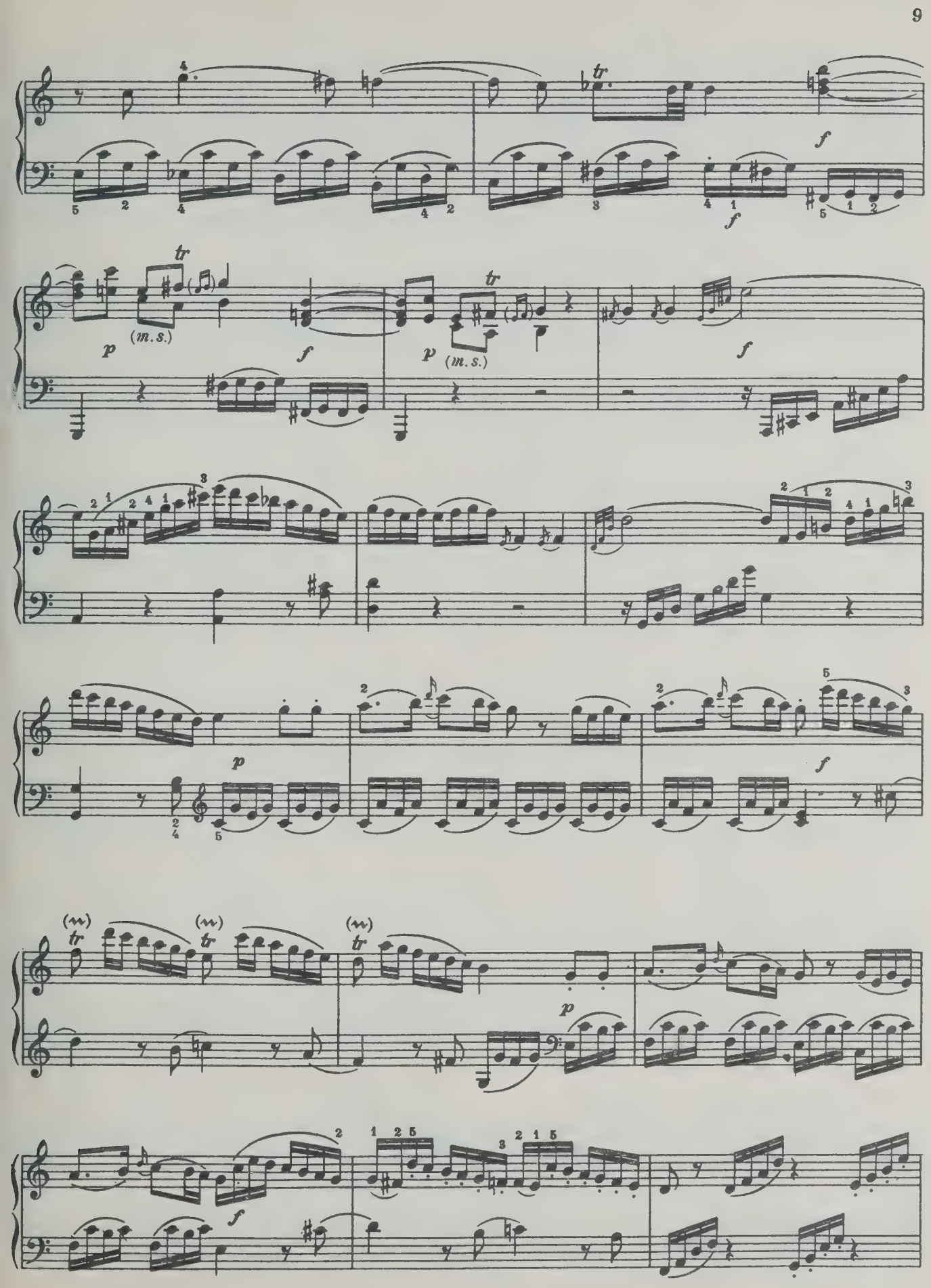
tr
f
p
(m.s.)
f
p
(m.s.)
f
p
f
tr
tr
tr
p
f

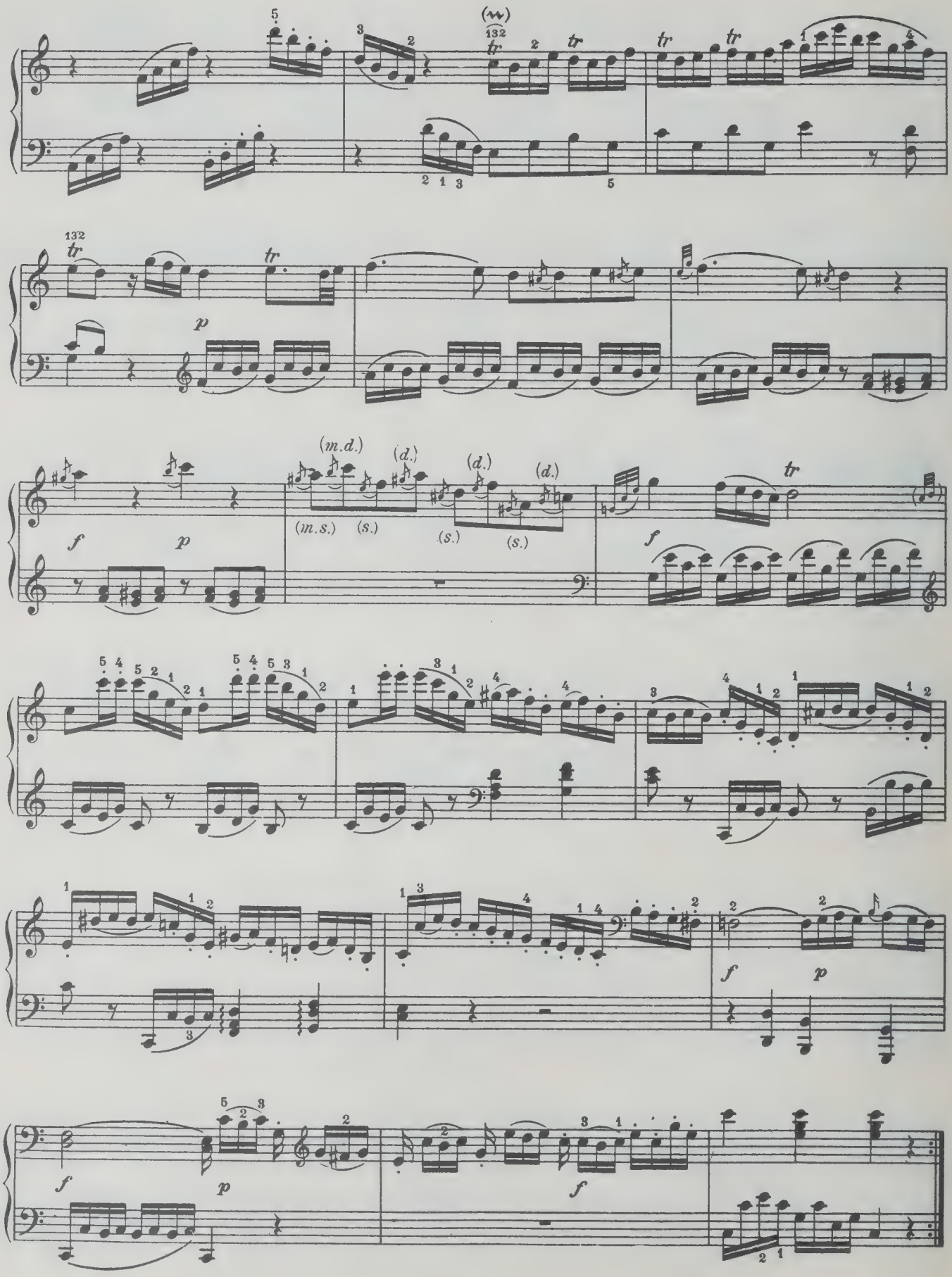
tr
p
f
(m.d.)
(d.)
(m.s.)
(s.)

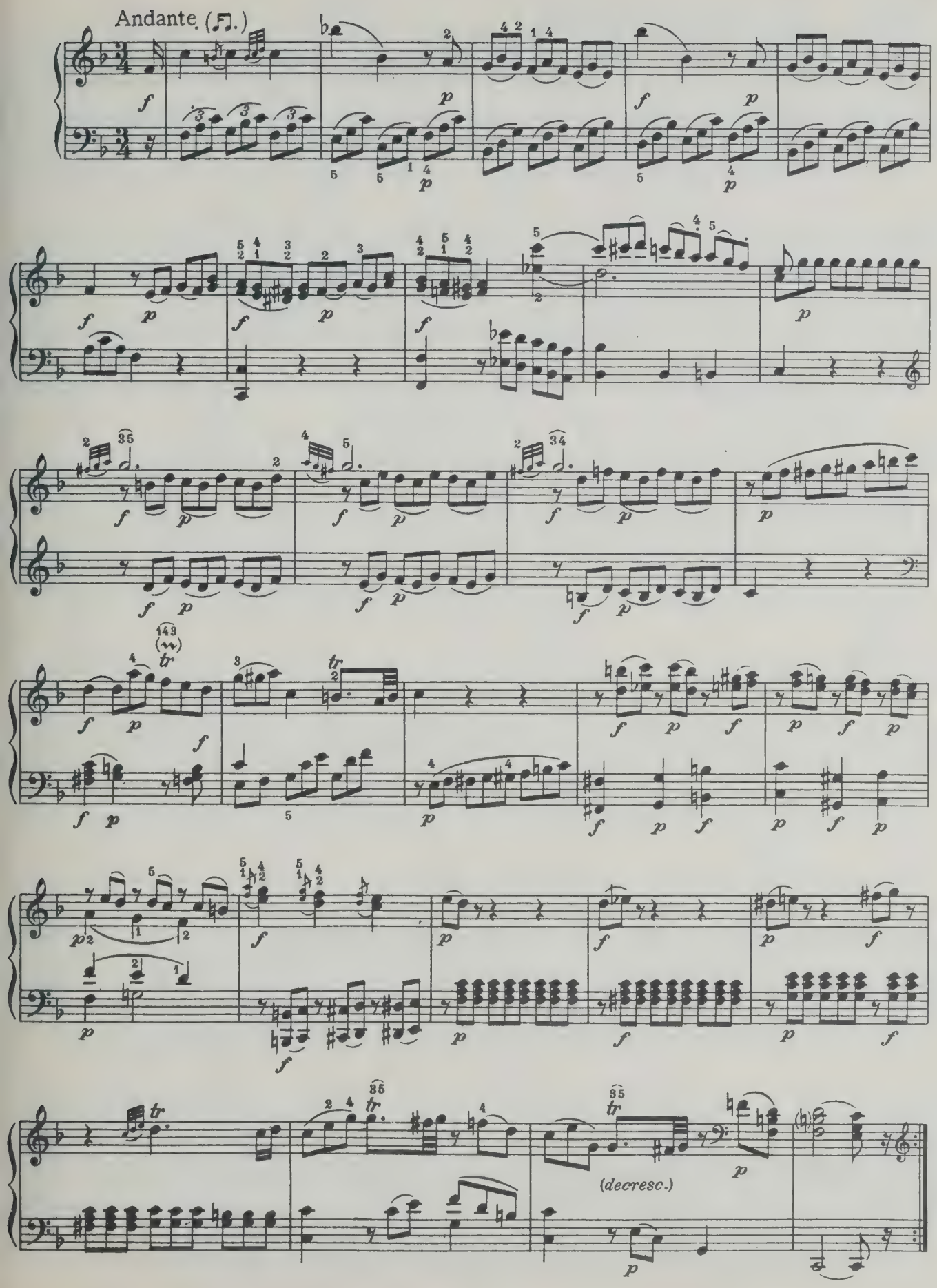
Andante. (♫.)
(decresc.)

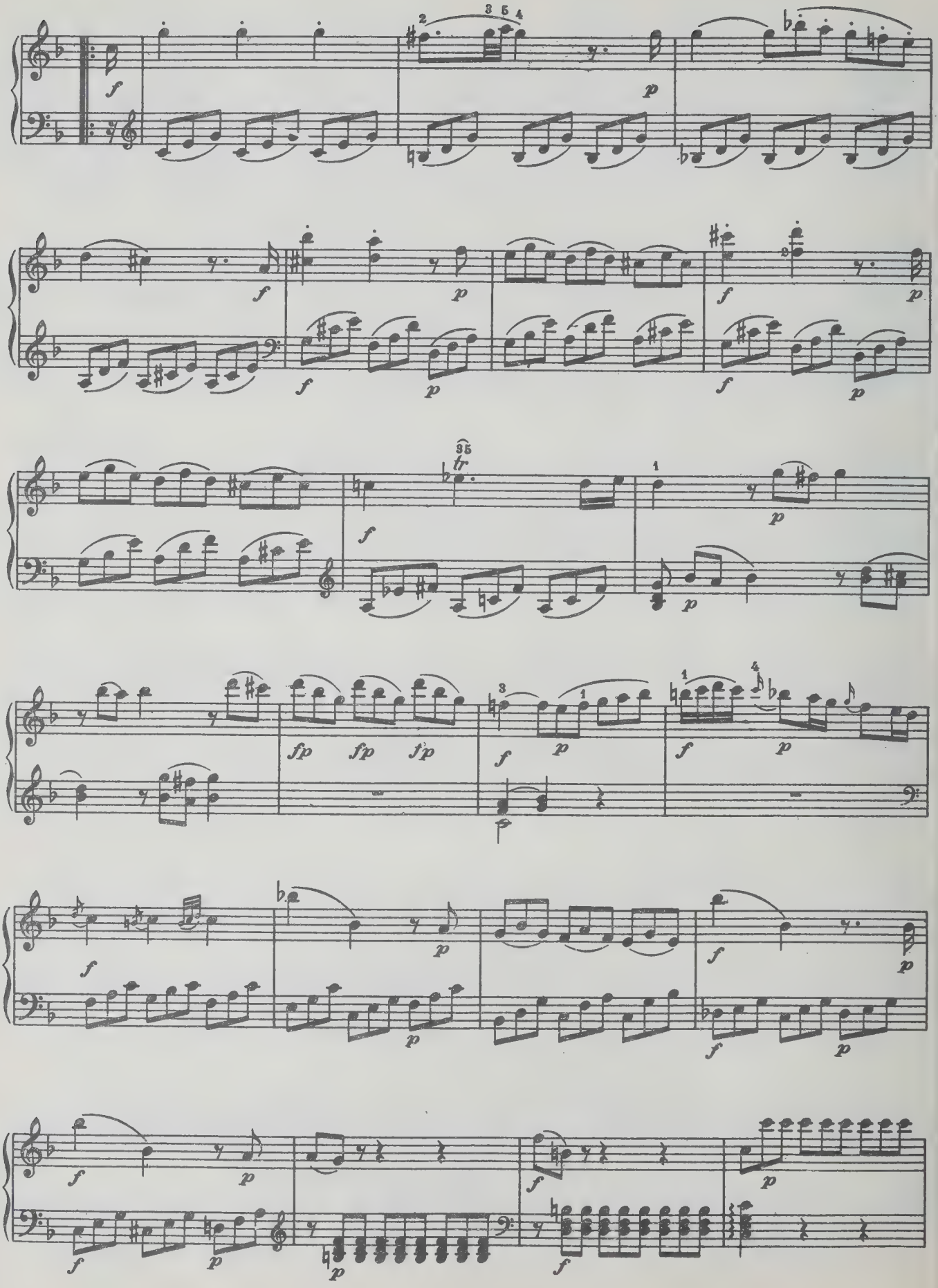
f
p
fp
tr

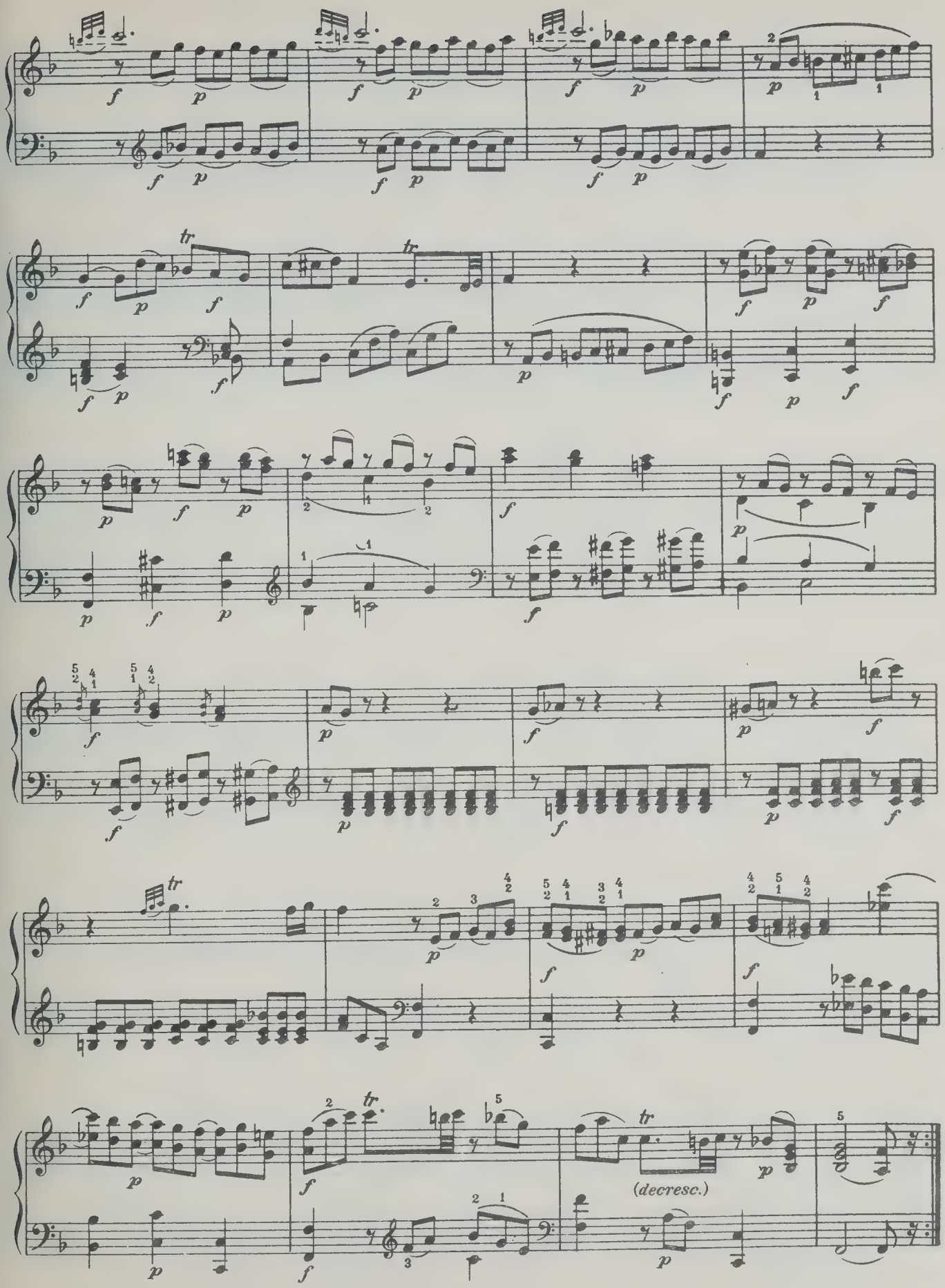
(decresc.)

Allegro

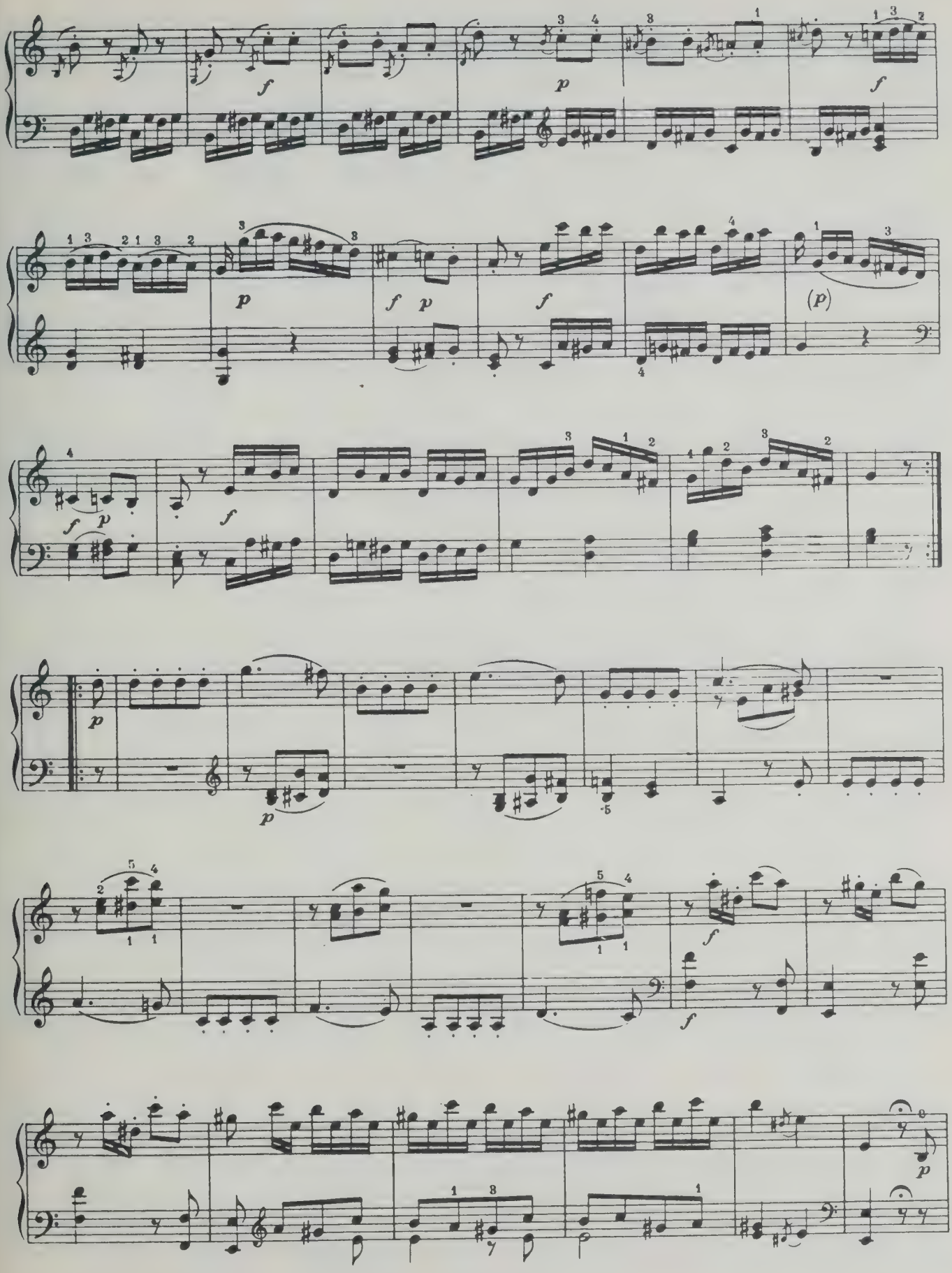
f
p
f
p
f p
f
(p)
f p
f
p
p
f
f
p

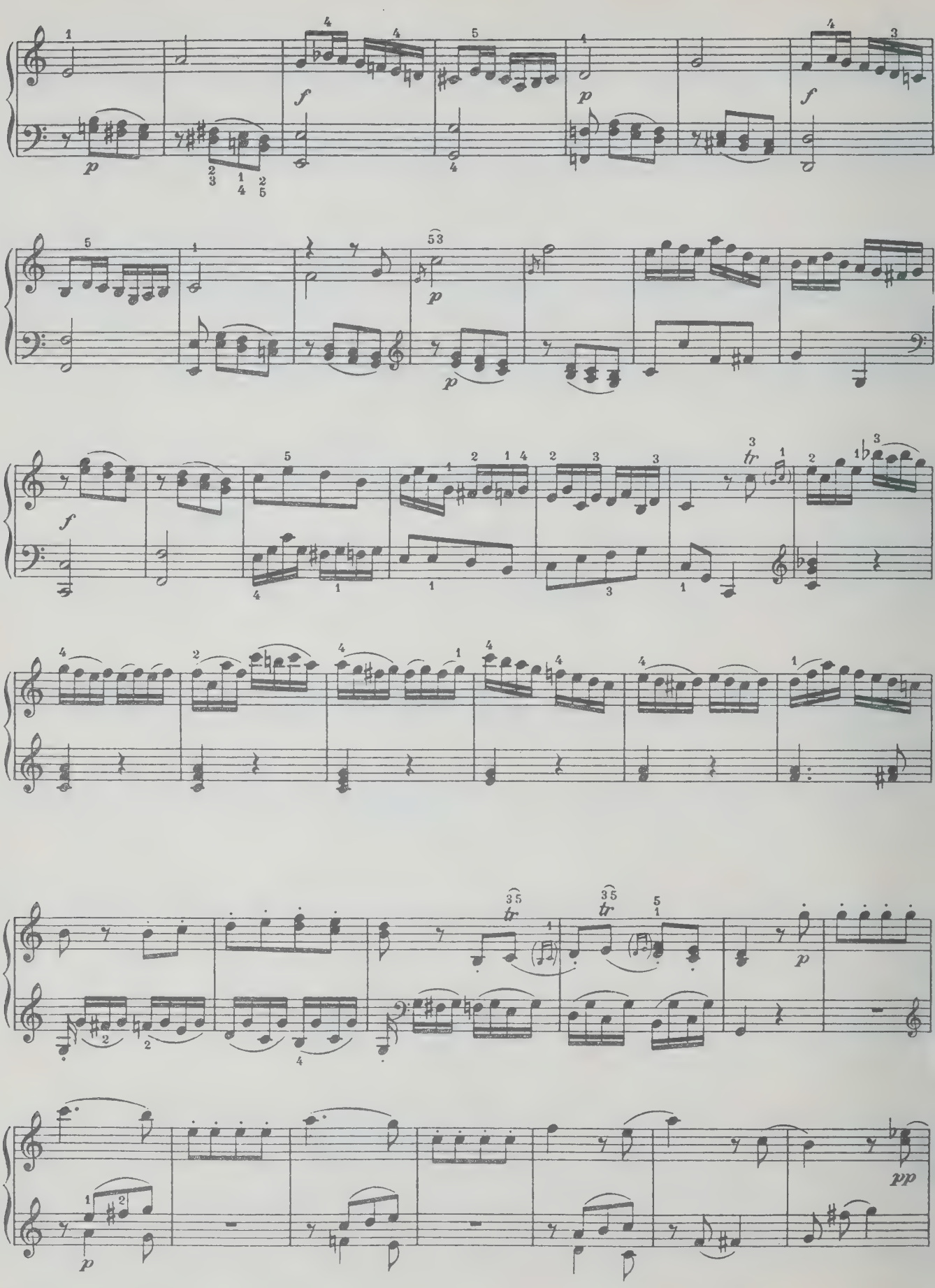
p
f
p
f
p
f
tr
tr
tr
p
p
pp

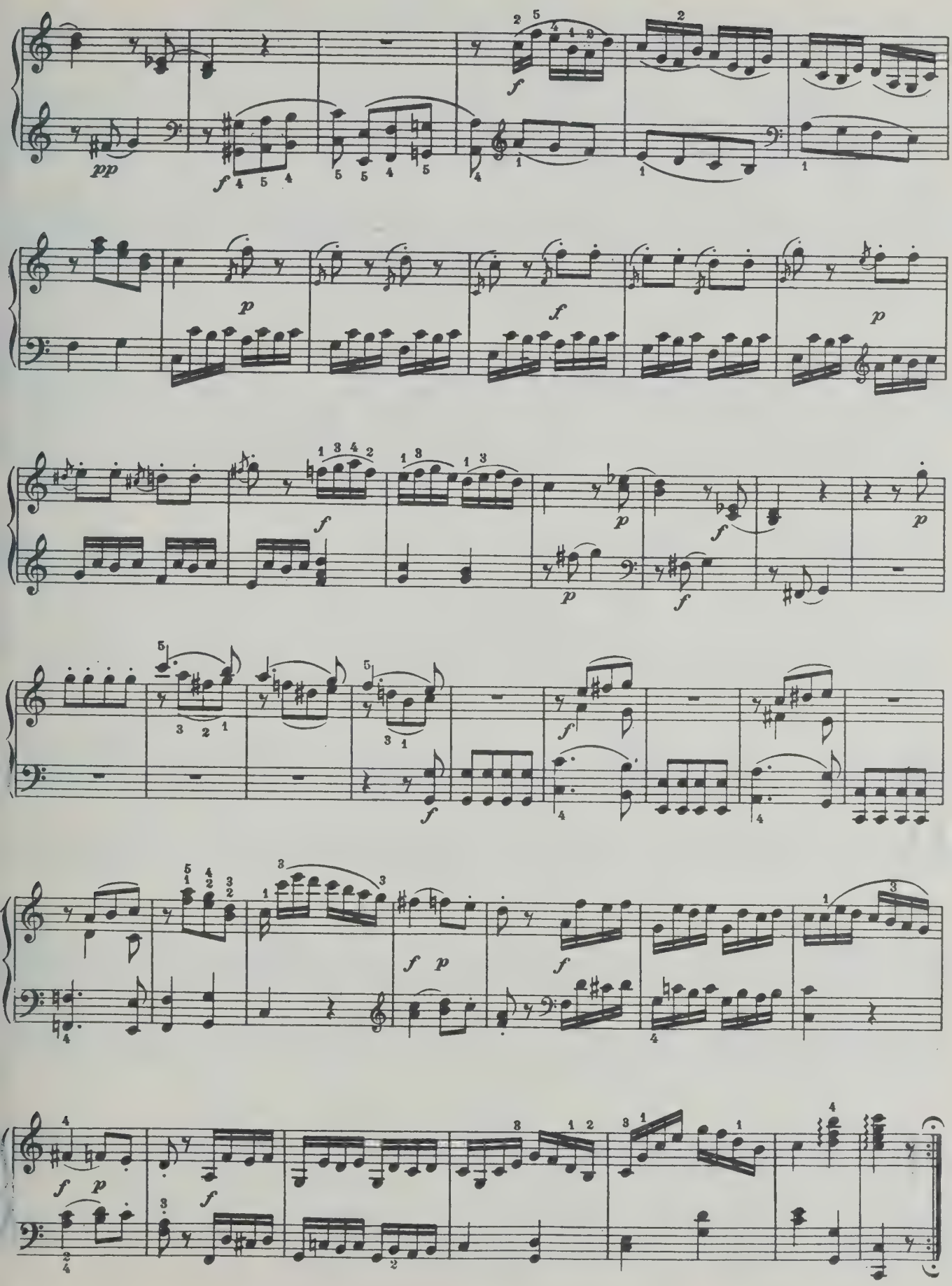
pp
f
p
f
p
f
p
f
p
f
f
p
f
f
p
f
p
f

СОНАТА

Кёхель N. 280

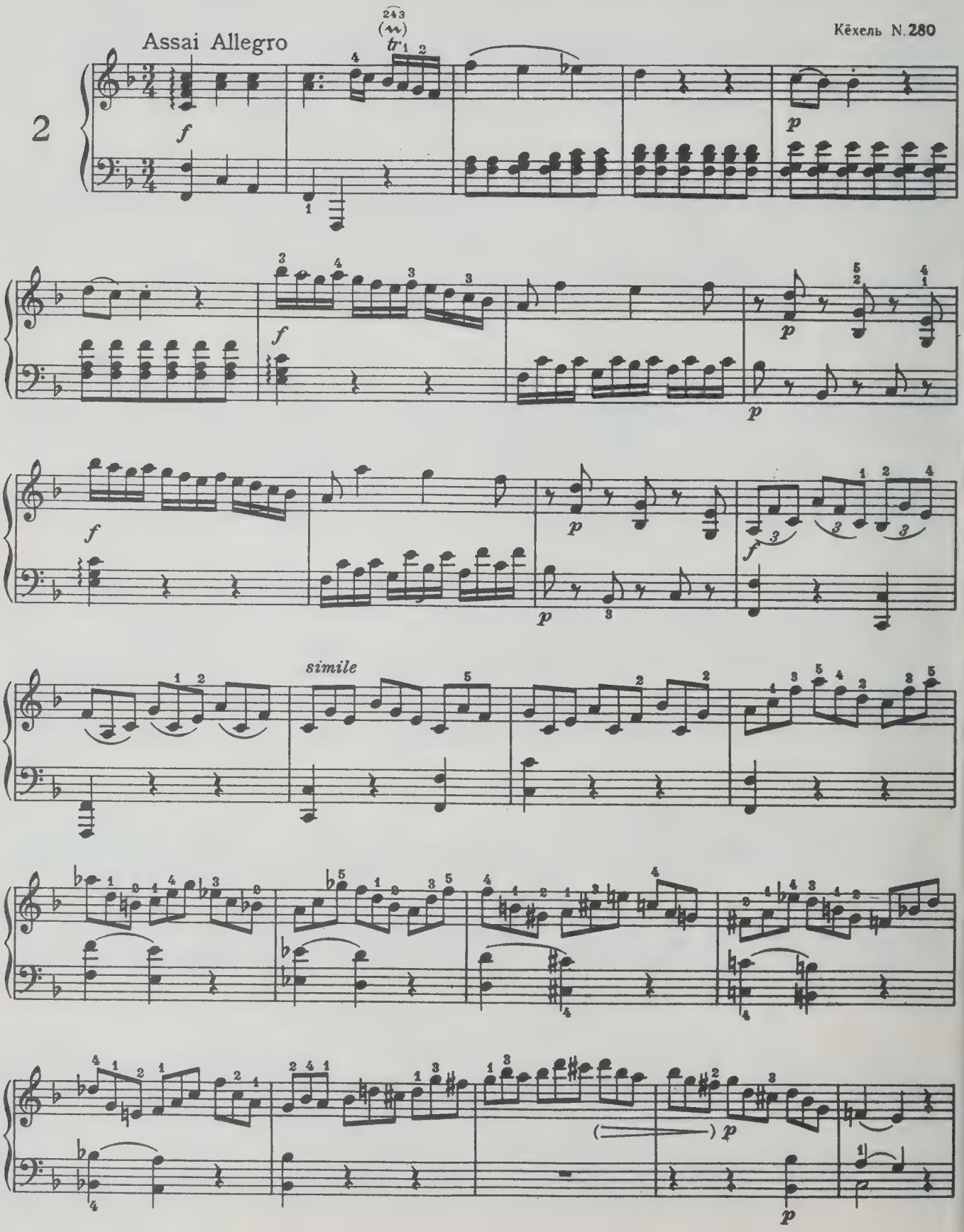

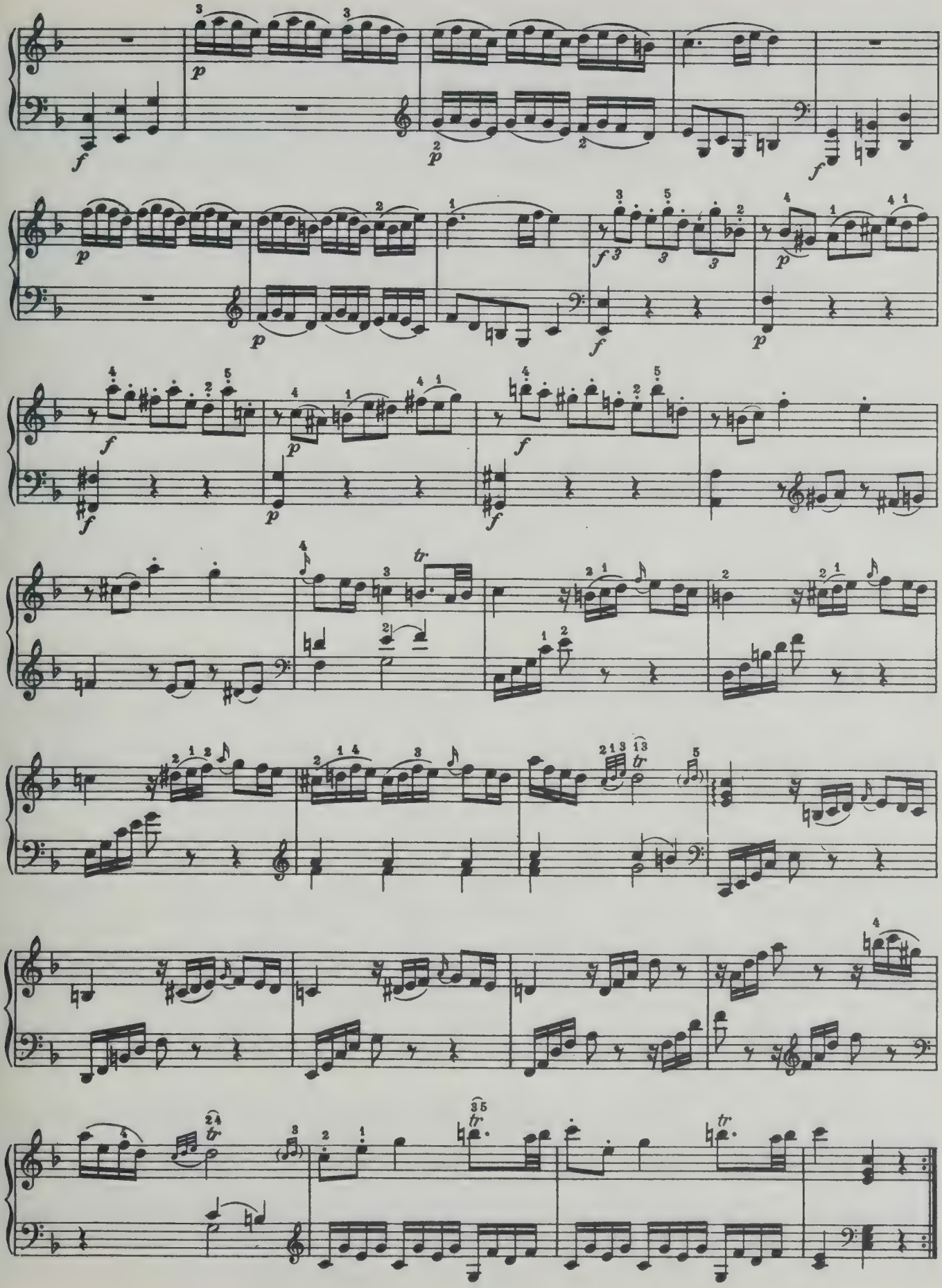
p
f
tr

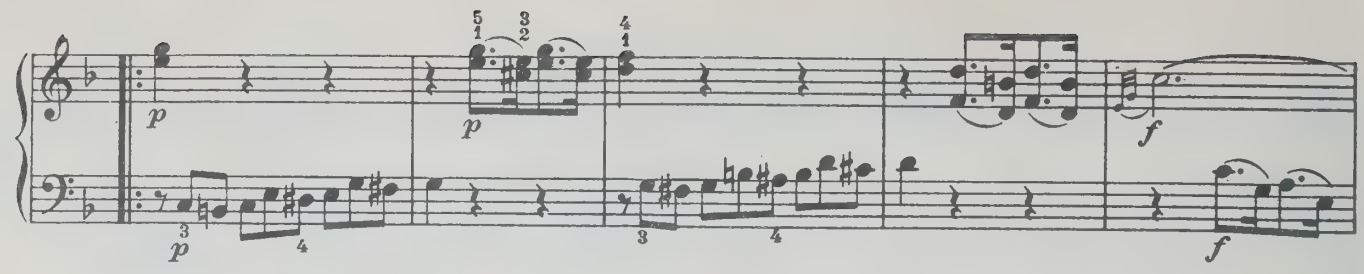
p
p
p
f
f

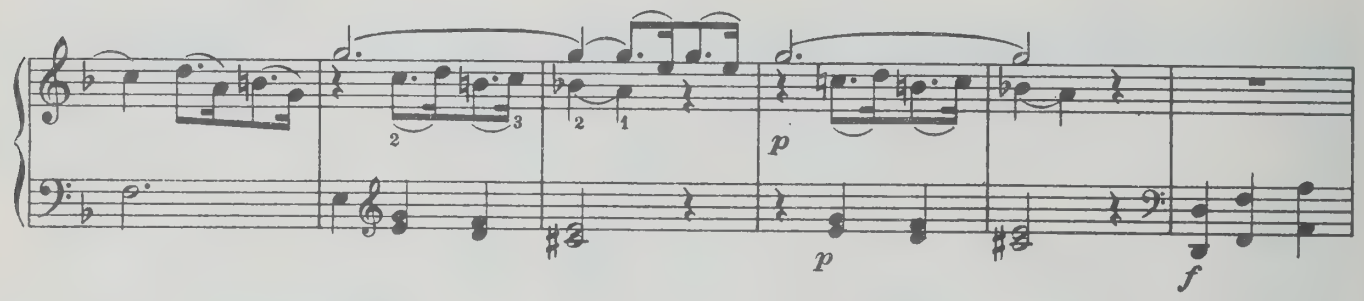
p
p
f

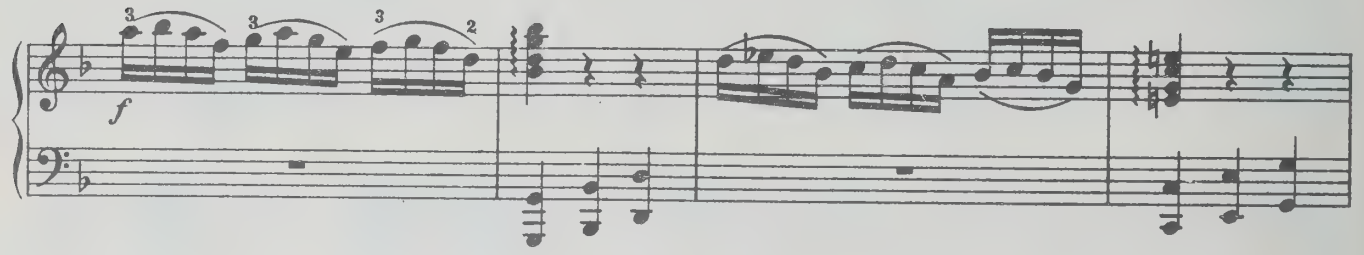
f

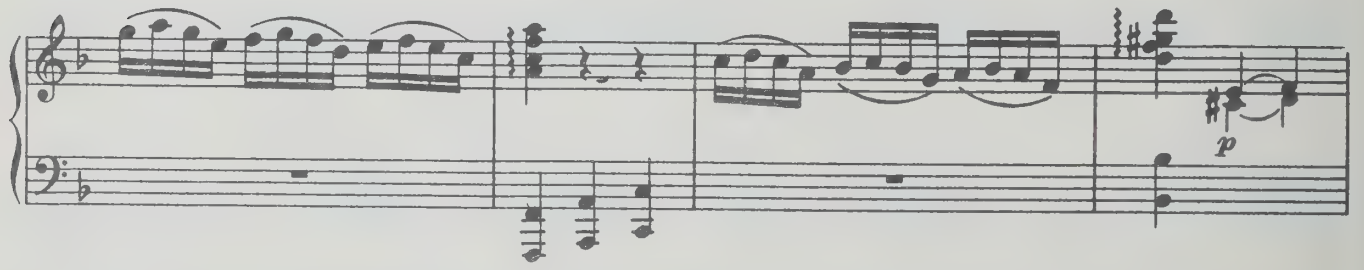
p

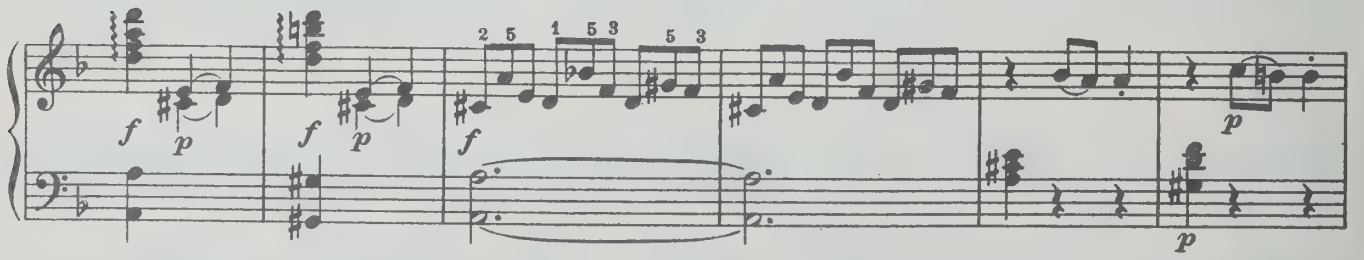
f
p
f
p
f
p
p

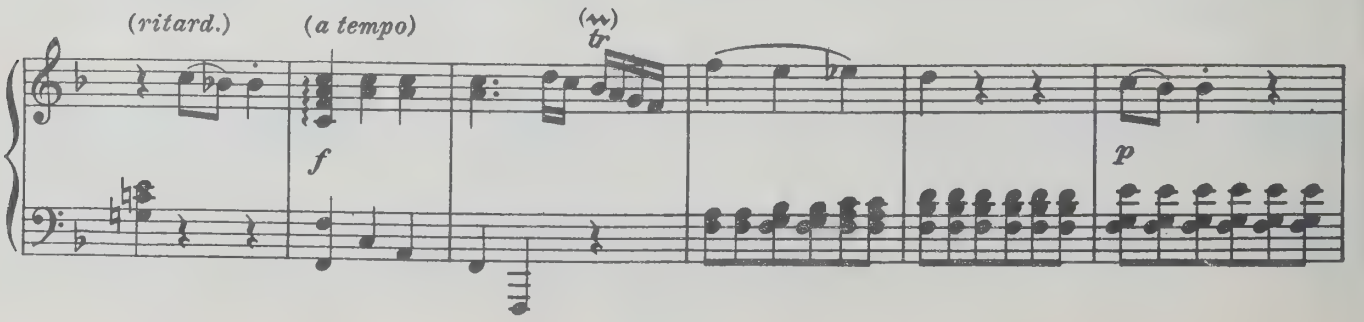
(ritard.)
(a tempo)
tr
f
p

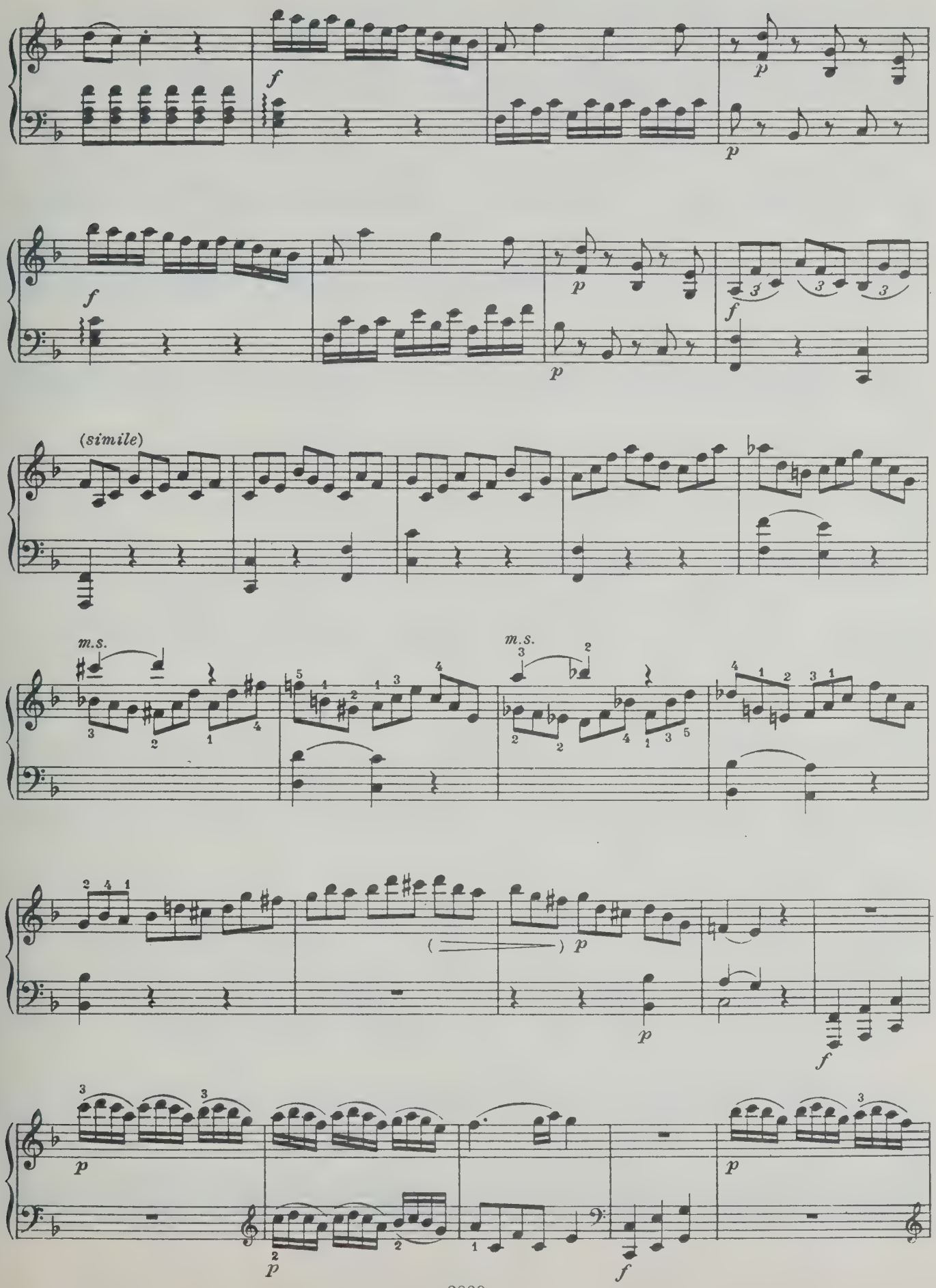
f
p
p
f
p
p
f
(simile)
m.s.
m.s.
p
p
f
p
p
f

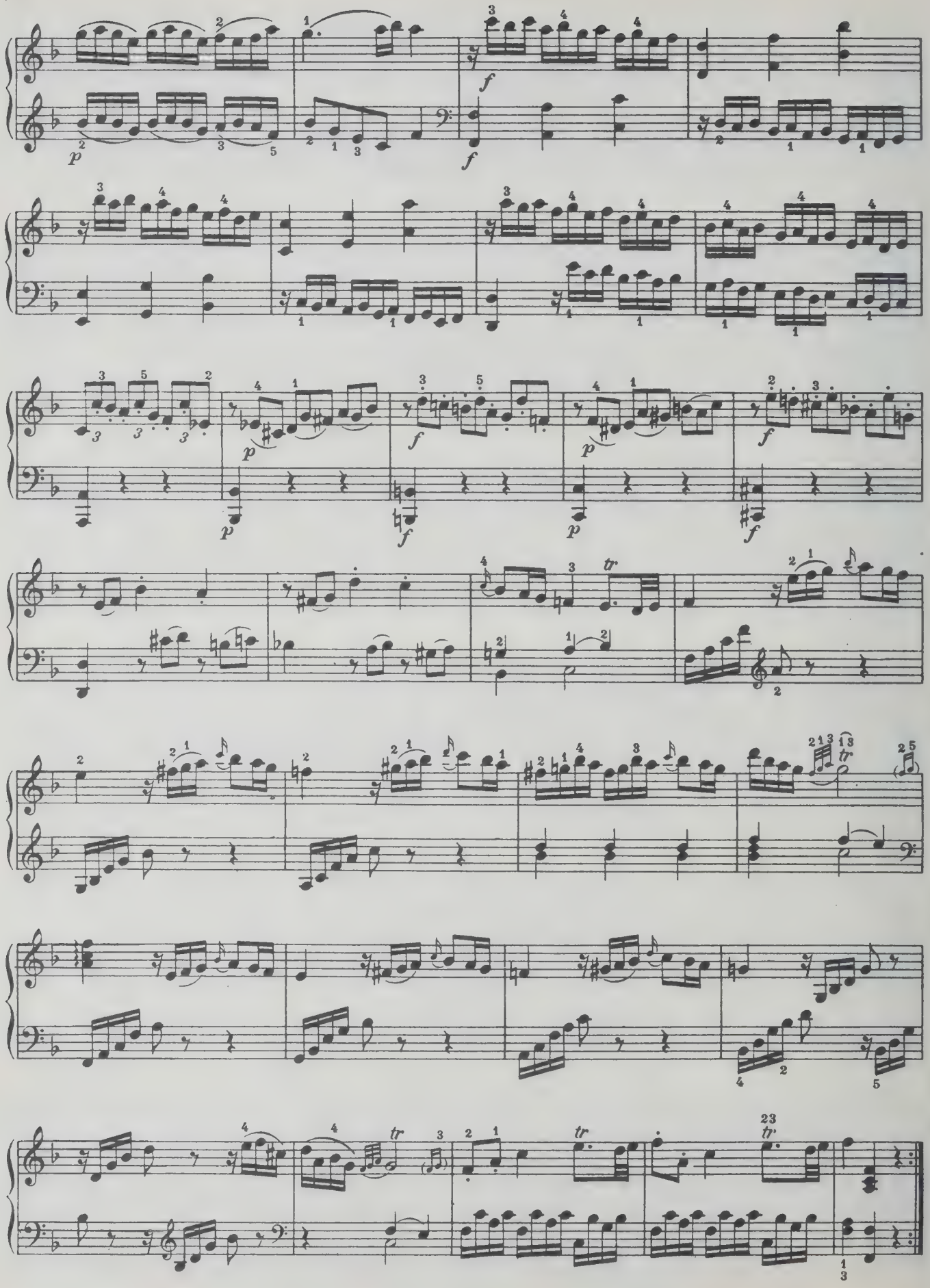
p
f
tr

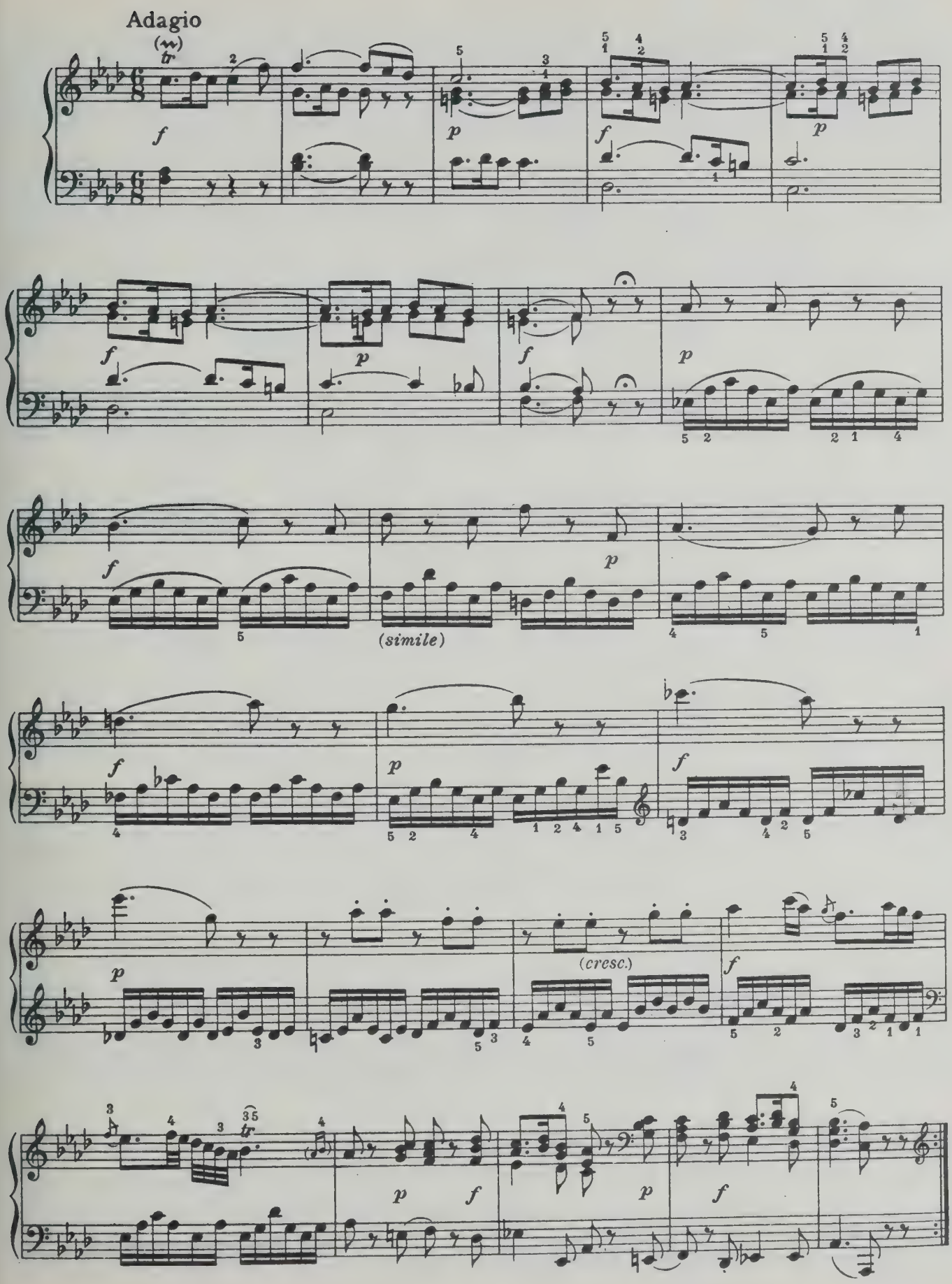
Adagio
(simile)
(cresc.)

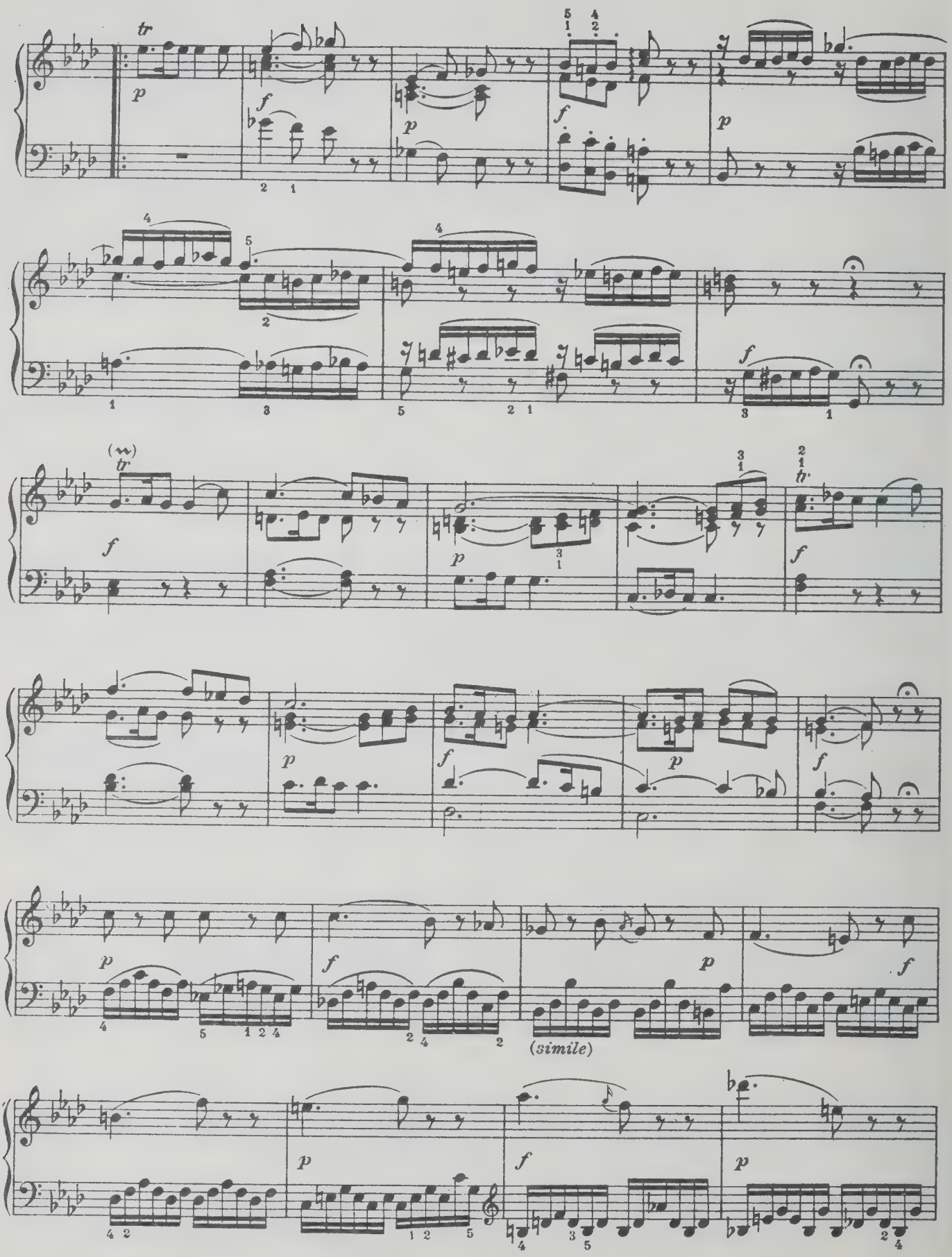
tr
p
f
p
f
p
f
(simile)

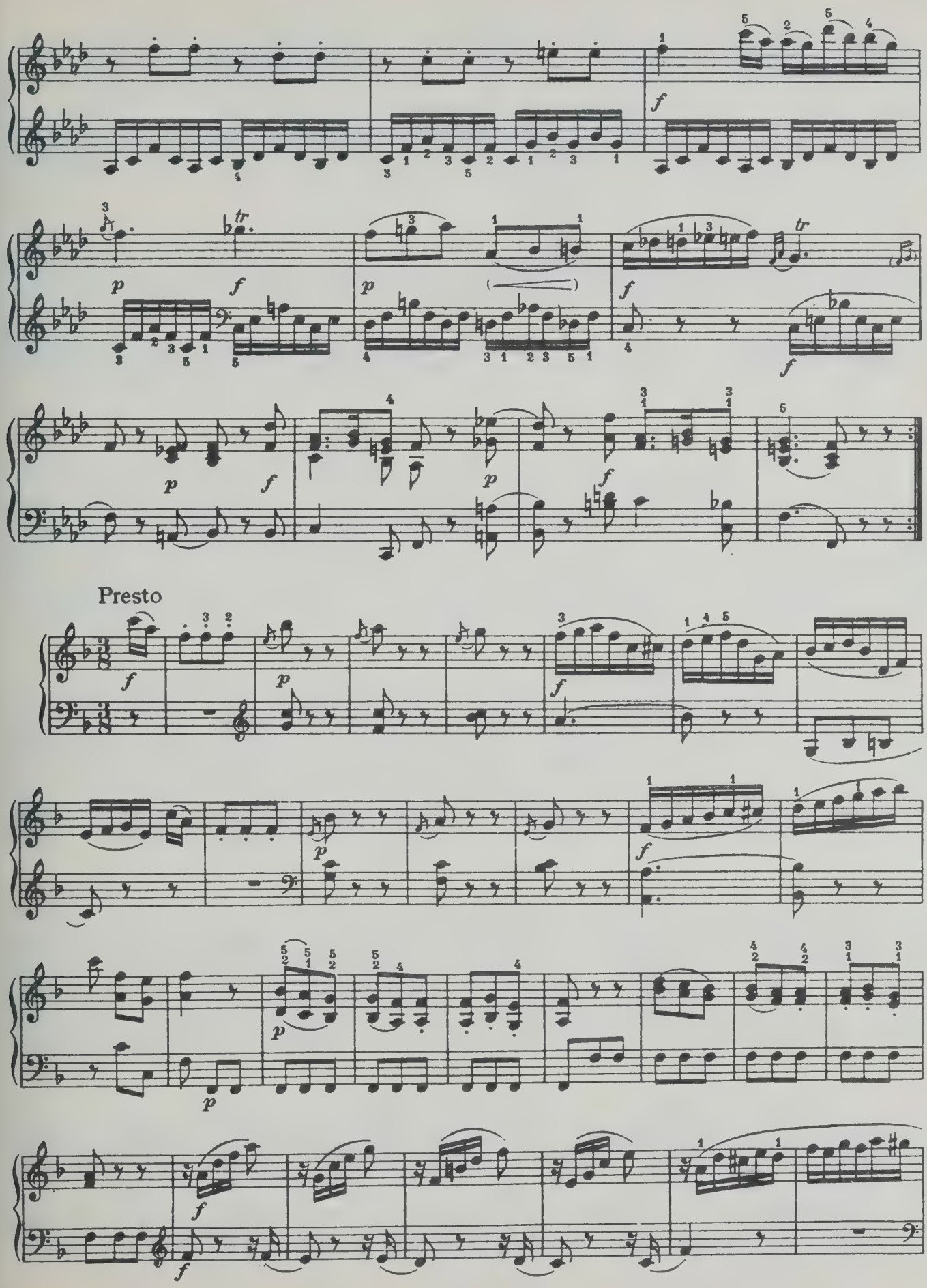
Presto

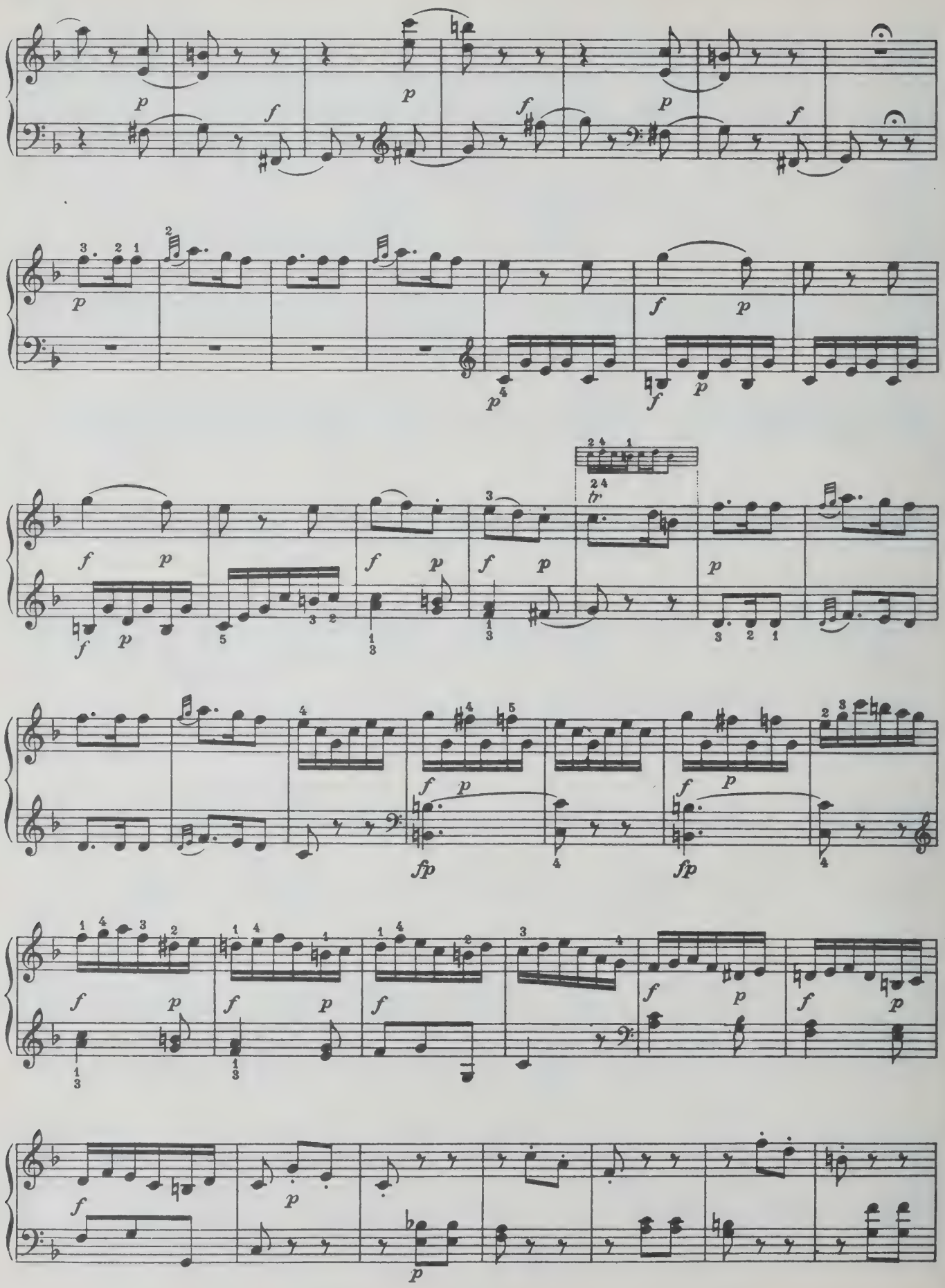
p
f
tr
fp

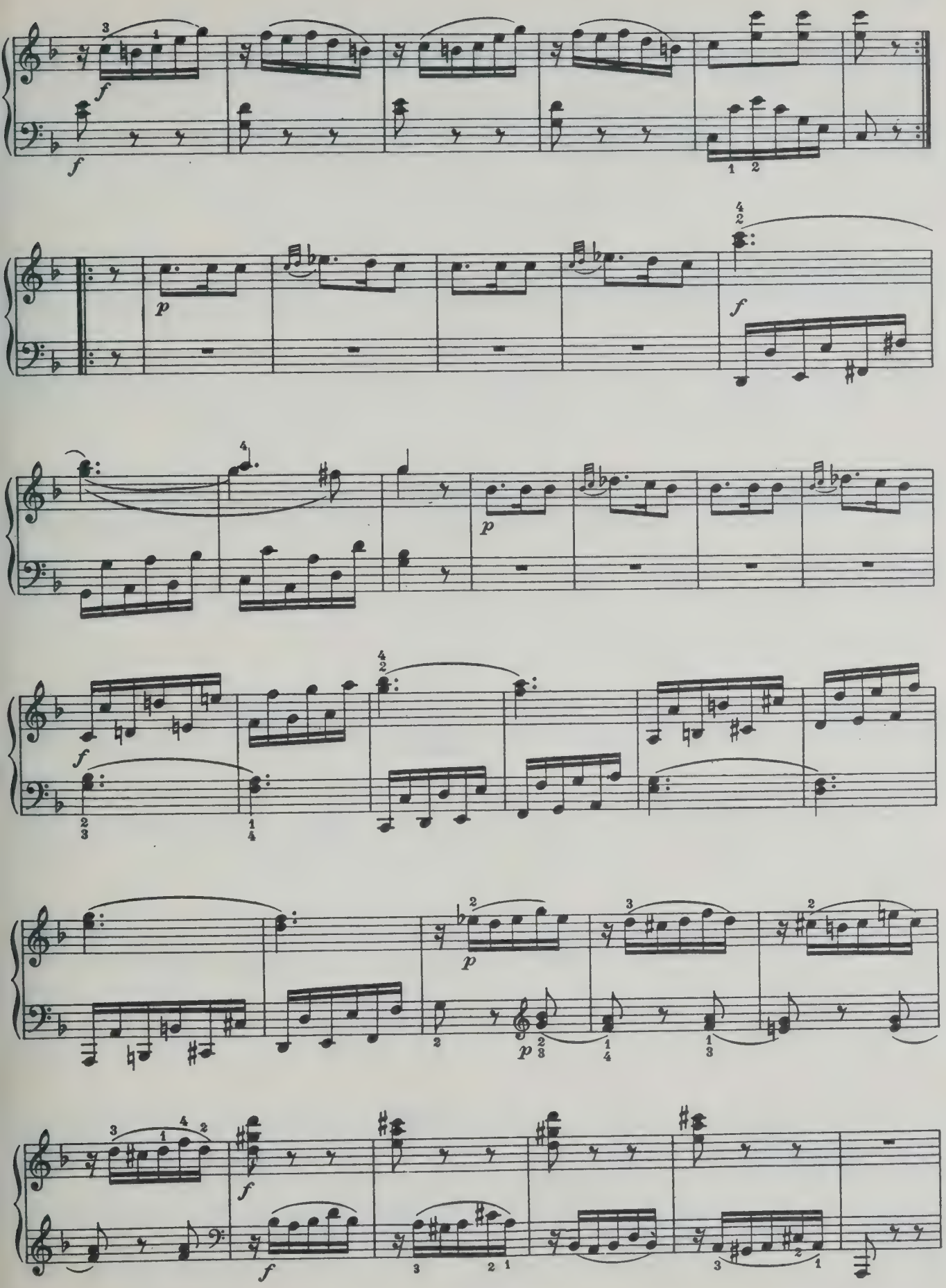
f
f
p
f
p
f
p
p
f
f

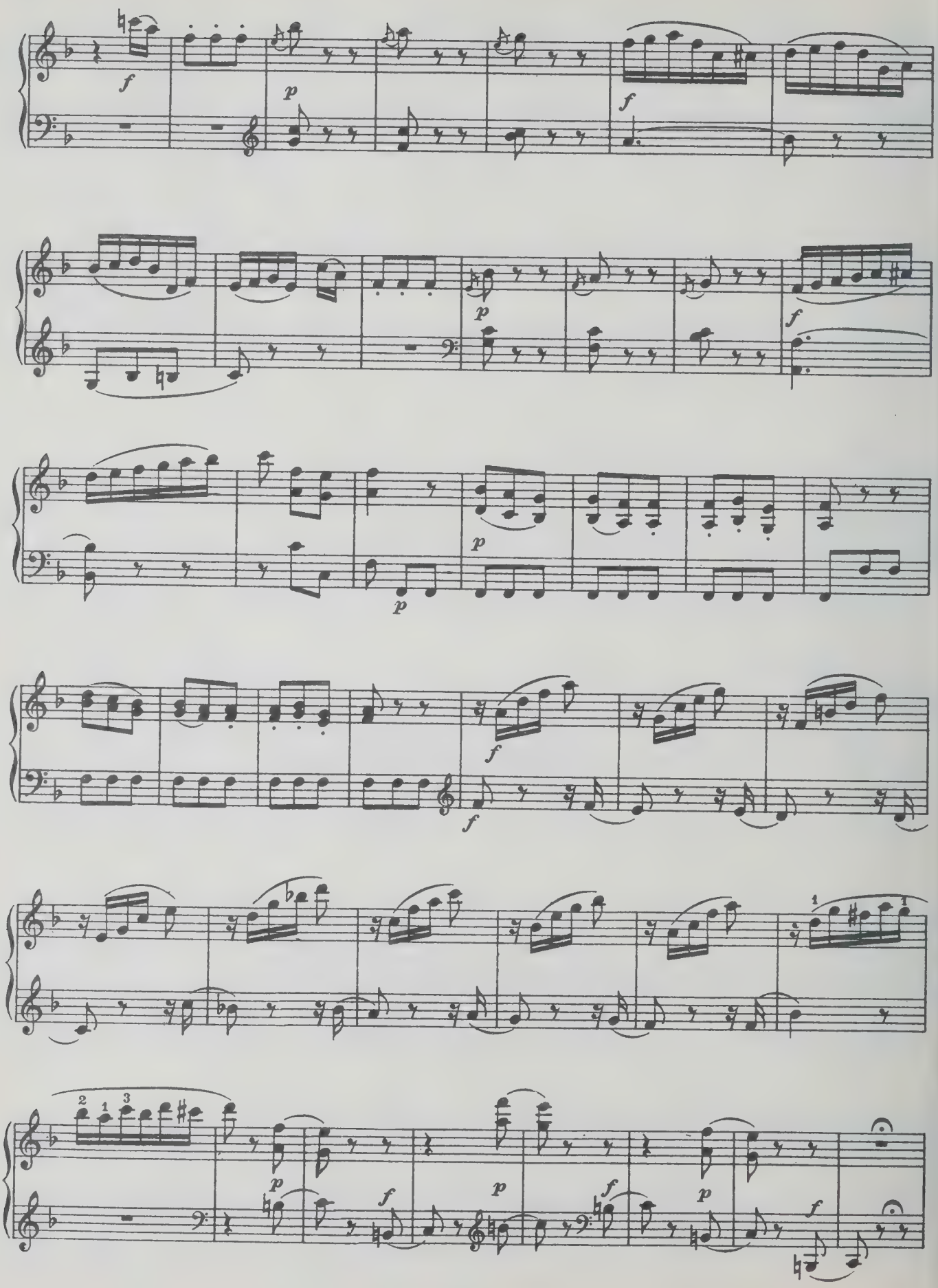
f
p
f
p
f
p
p
f
f
f
1
1
2
1
3
p
f
p
f
p
f

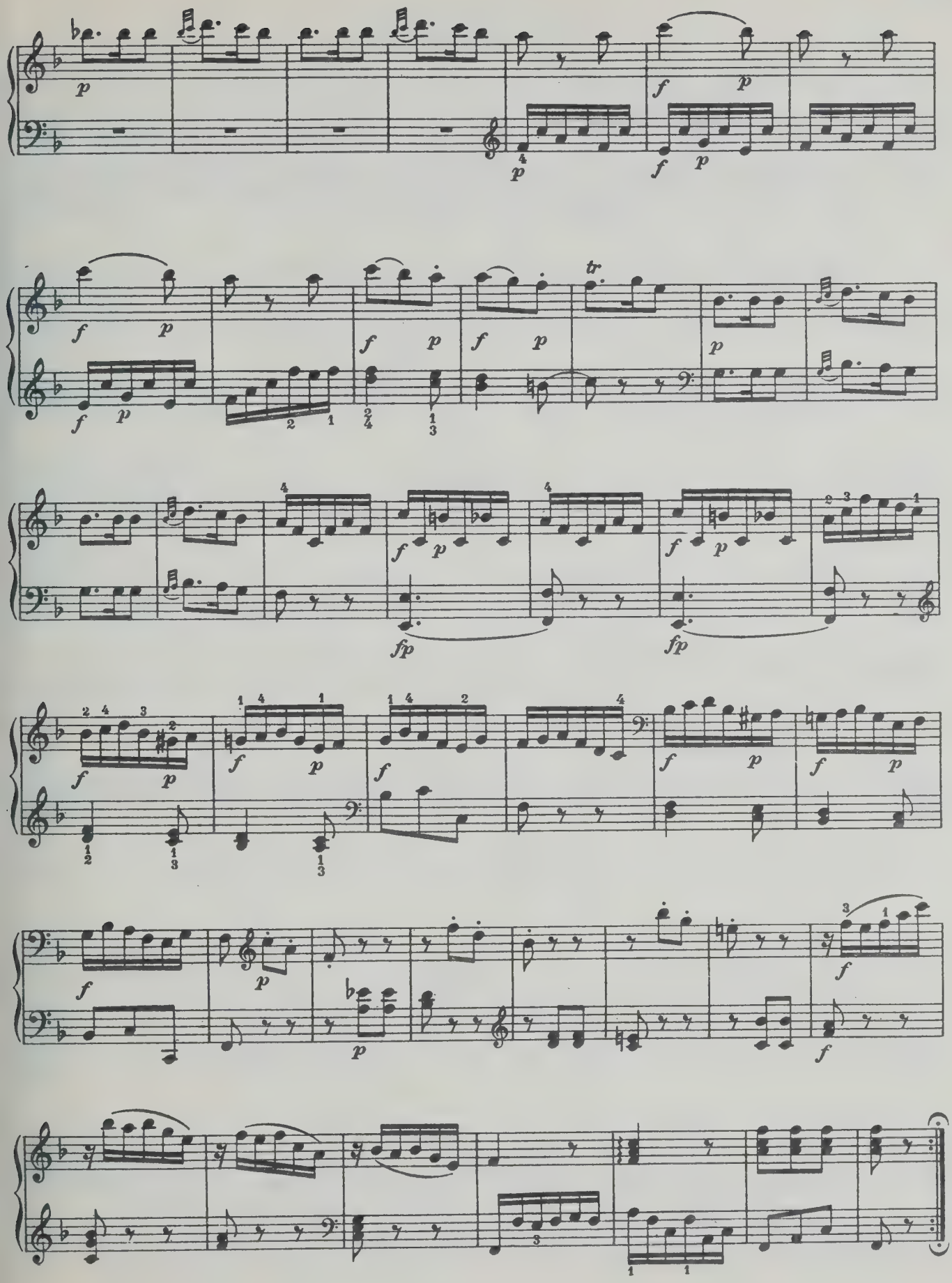
p
f
p
tr
fp

СОНАТА

Allegro moderato

Кёхель N. 281

3

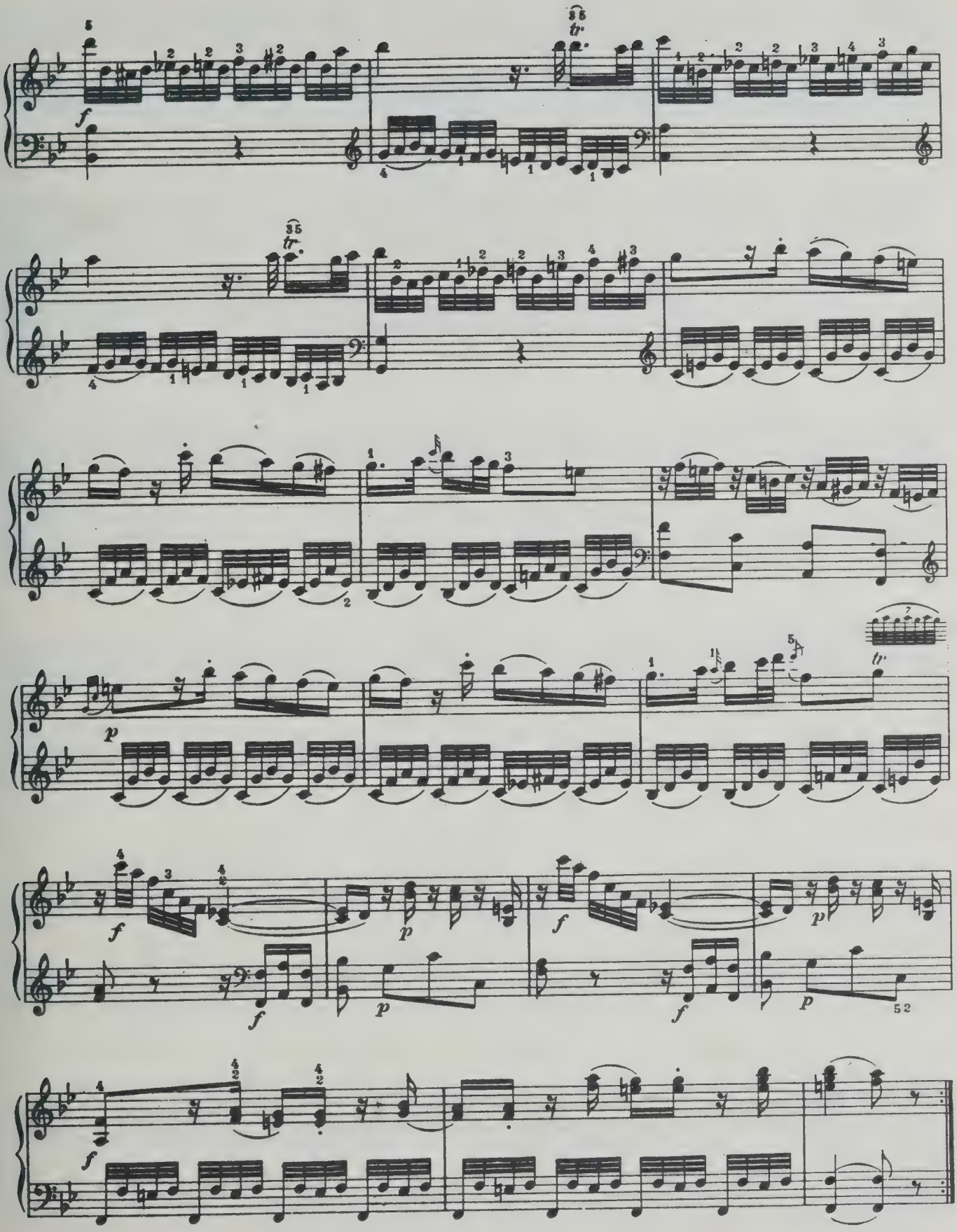
f
tr.
p
f
p
f
p
f
p
f

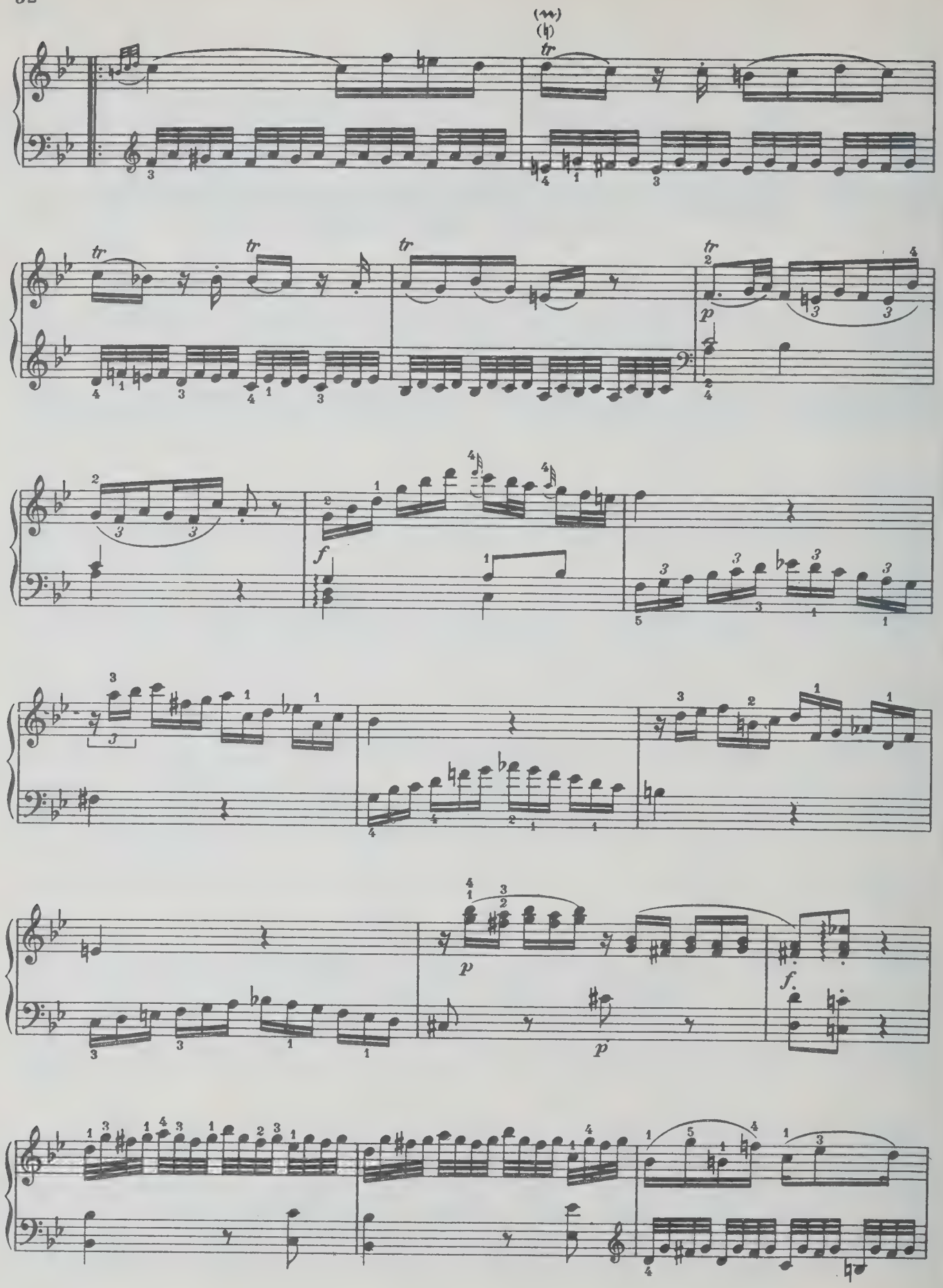
tr
p
f
p
p
f.

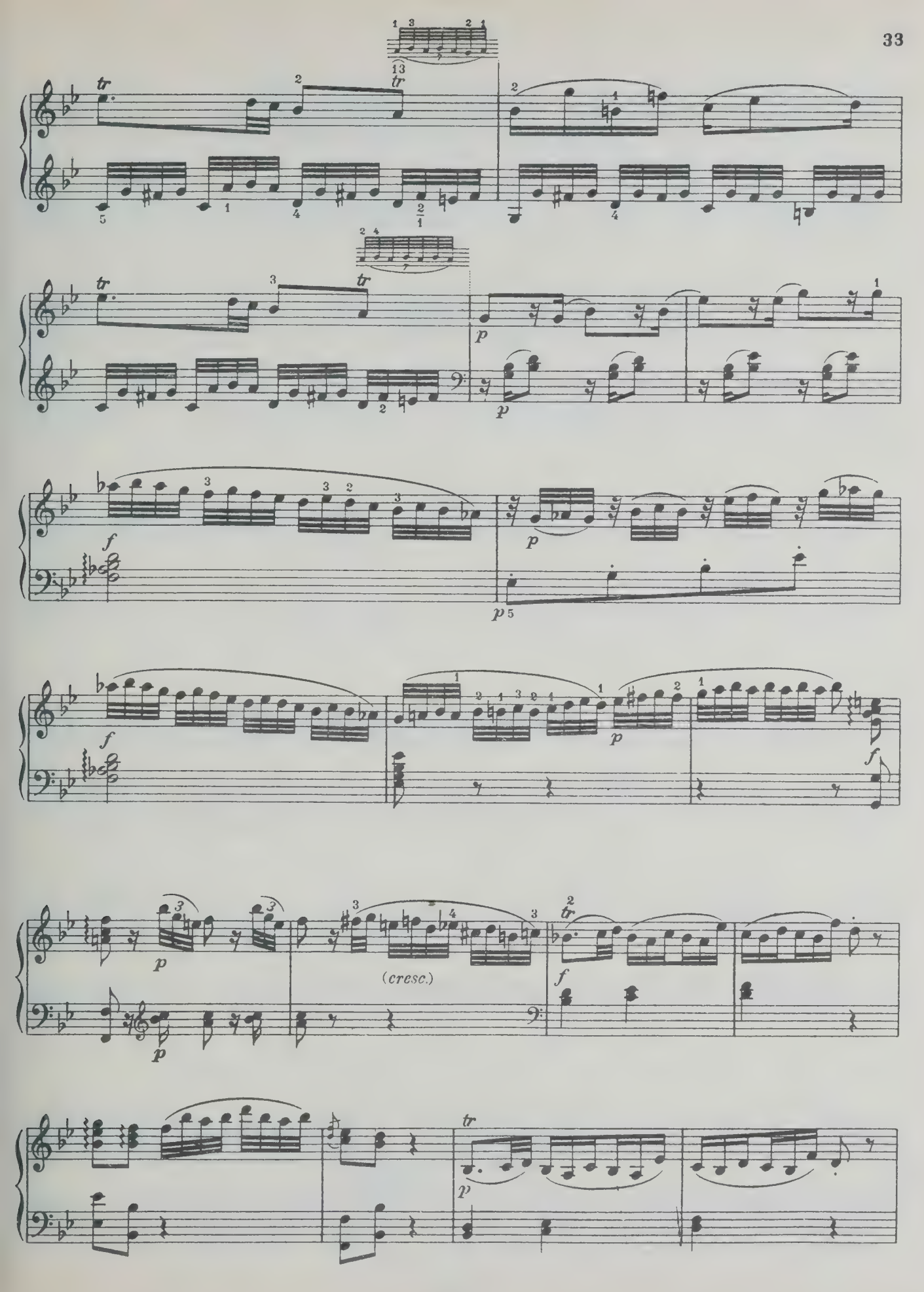
tr
p
f
(cresc.)

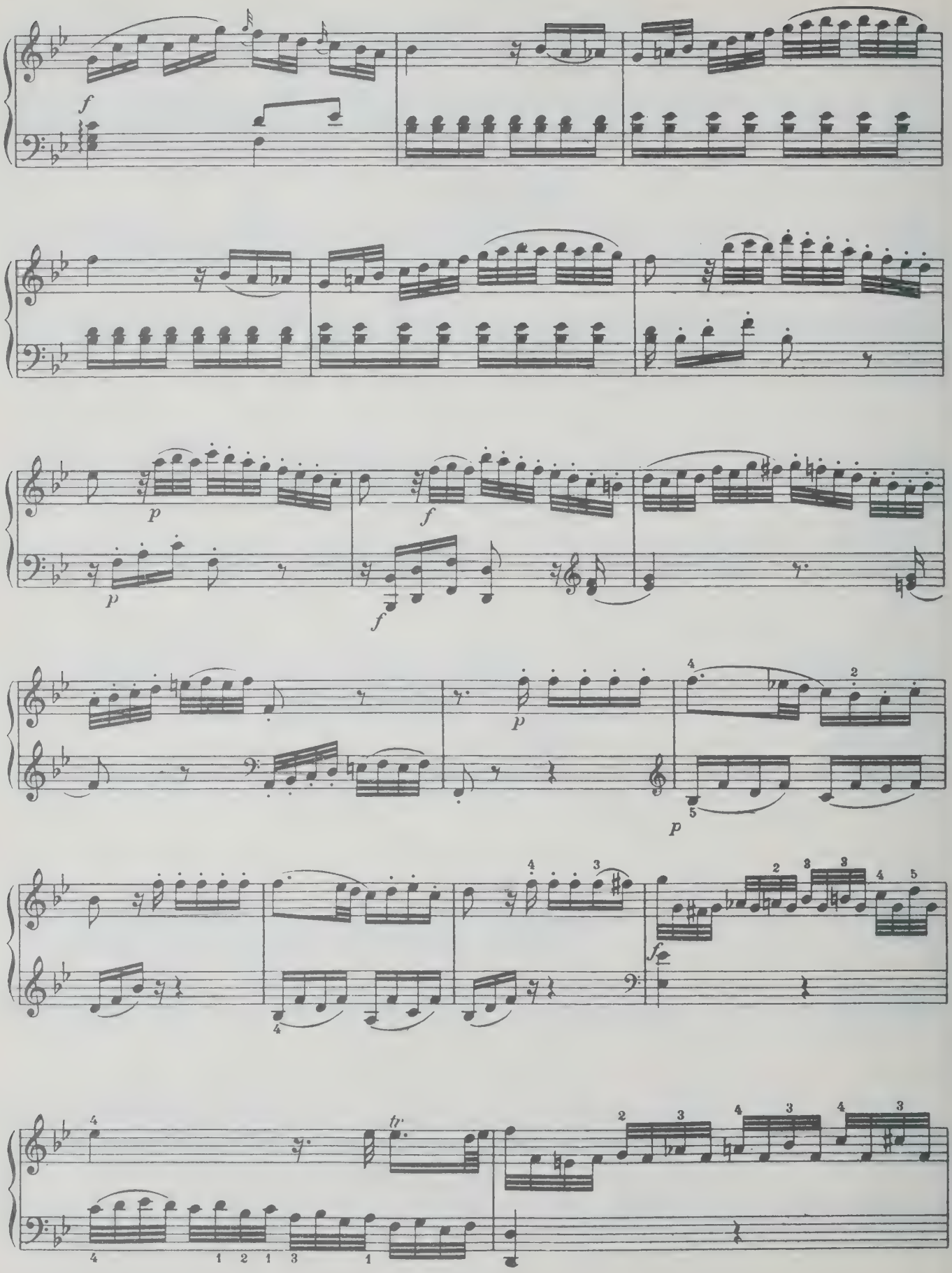
f
p
f
p
f
f
p
p
f
tr.

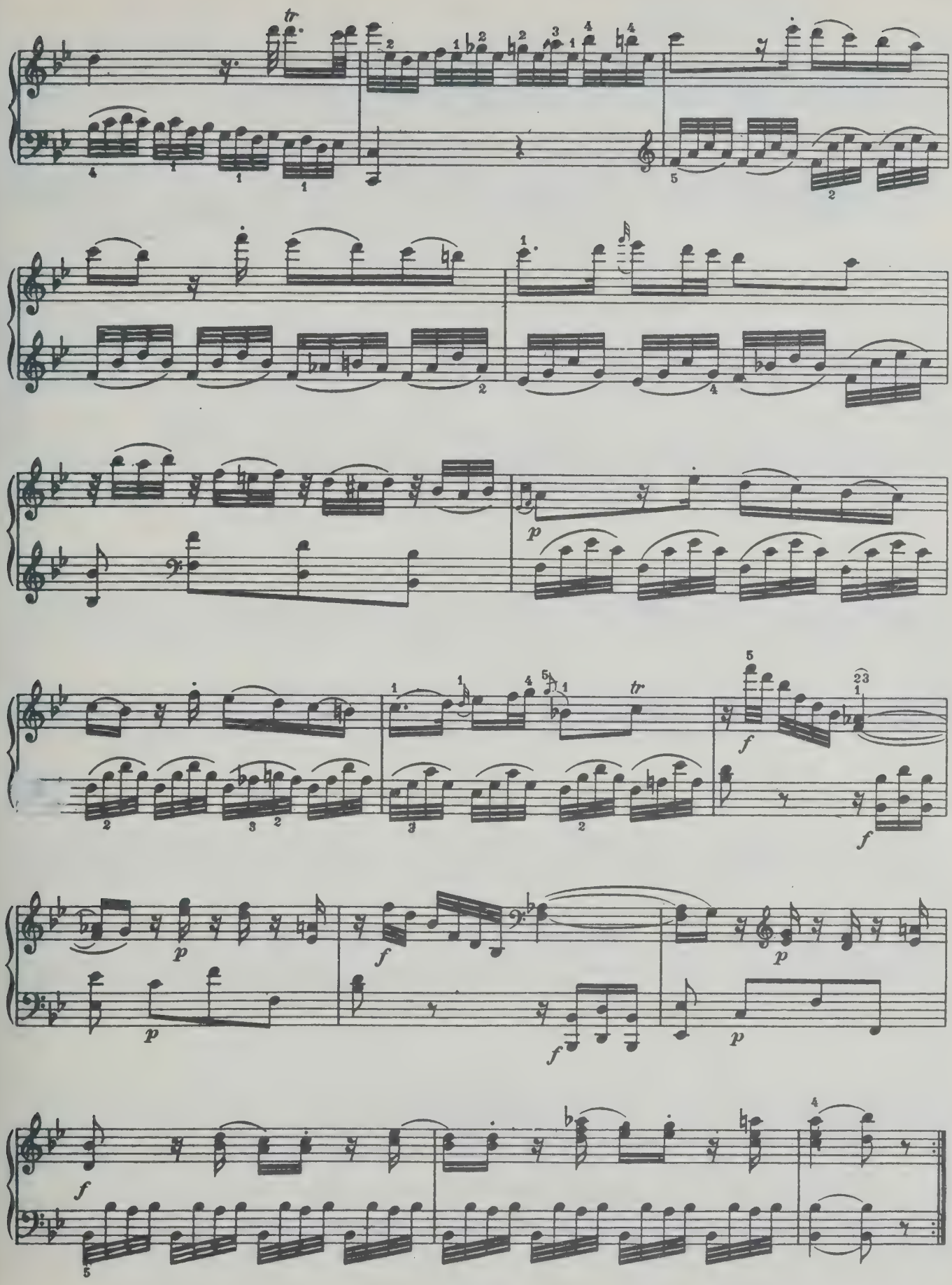
tr
p
tr
f
f
p
f
p
p
f
f
p
f

Andante amoroso

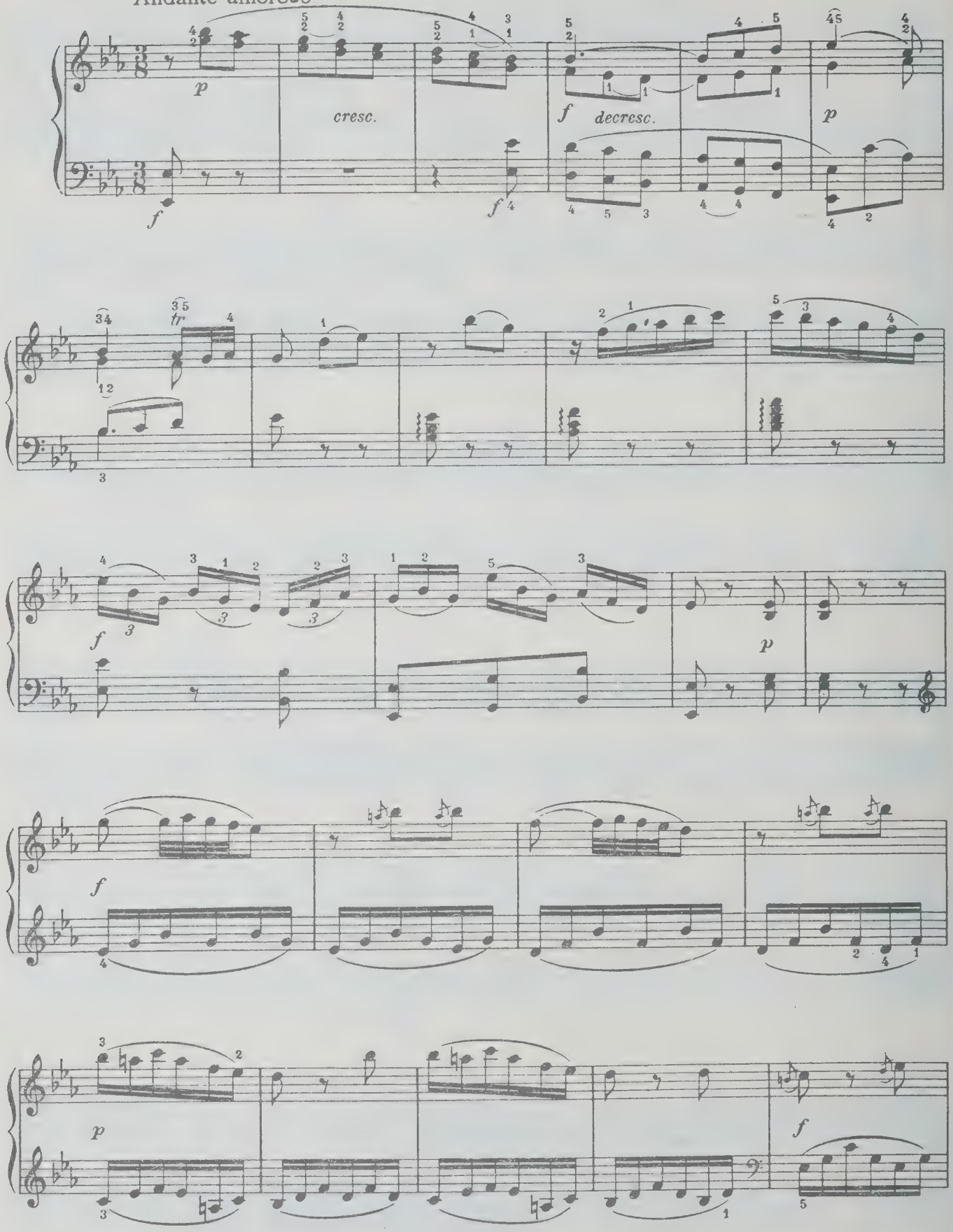

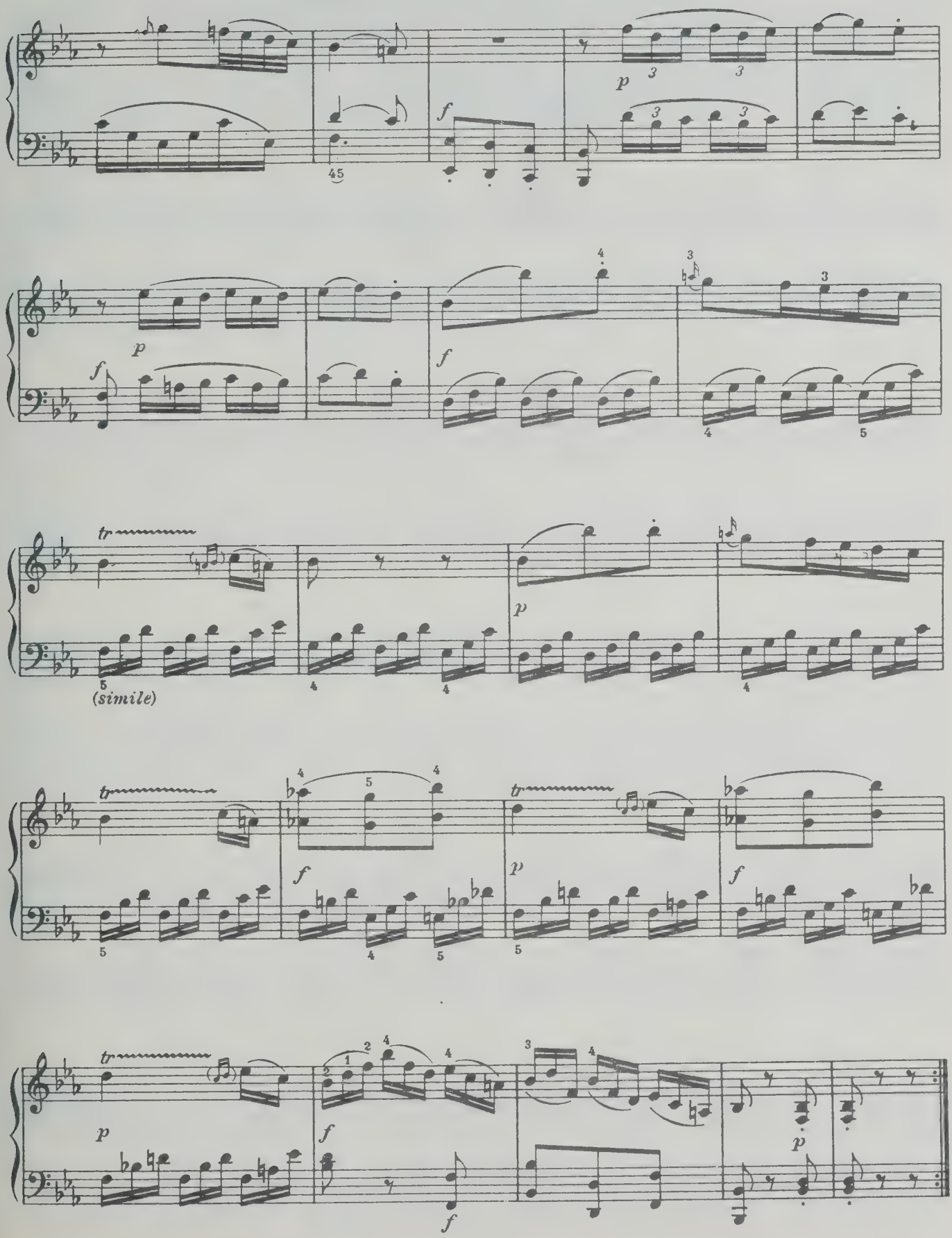
p
f
tr
(simile)

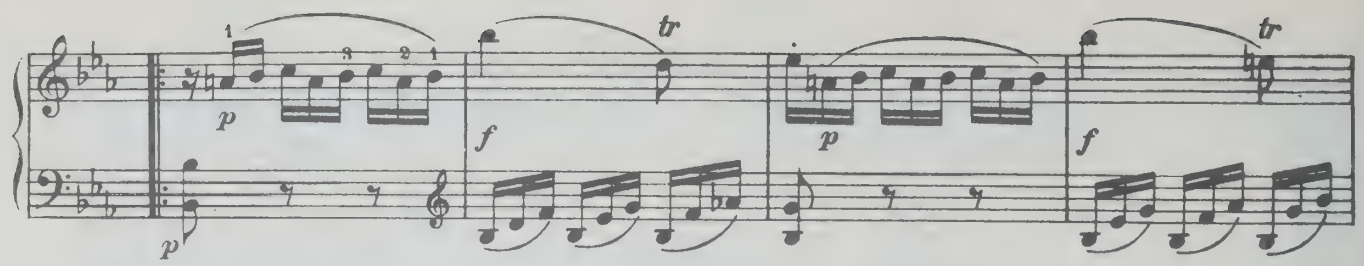
p
f
tr
p
f
tr

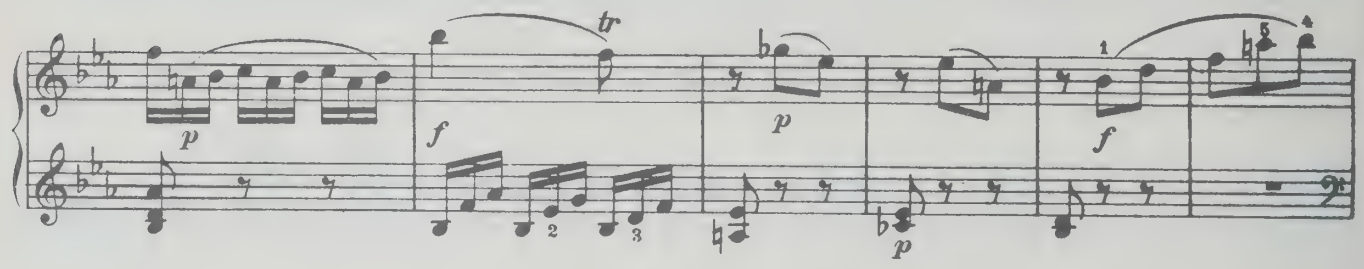
p
f
tr
p
p
f

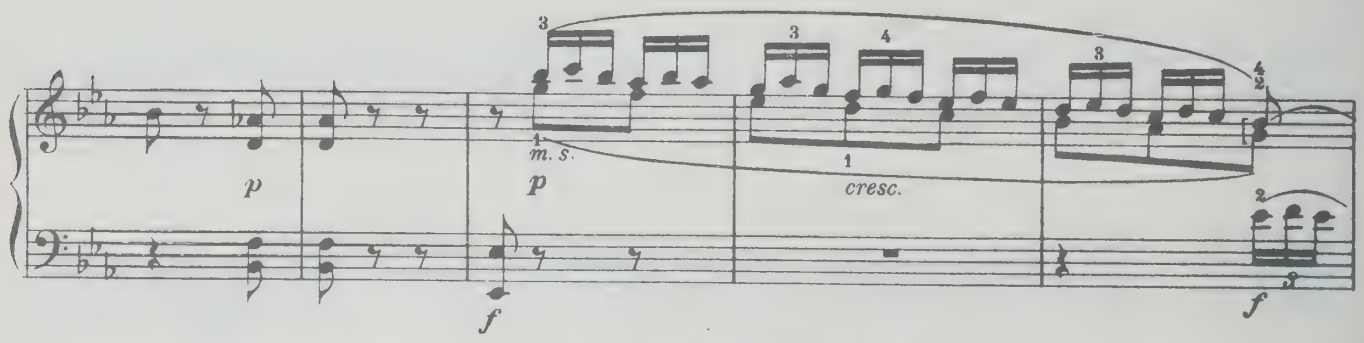
p
m. s.
p
cresc.
f
f

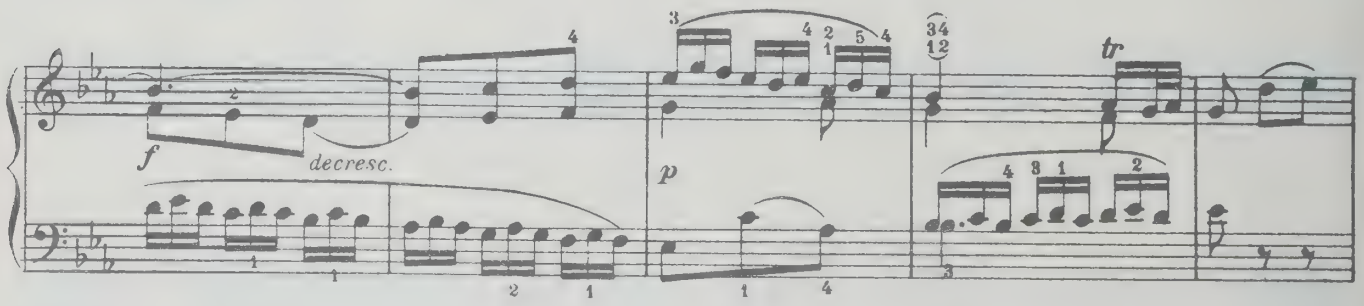
f
decresc.
p
tr

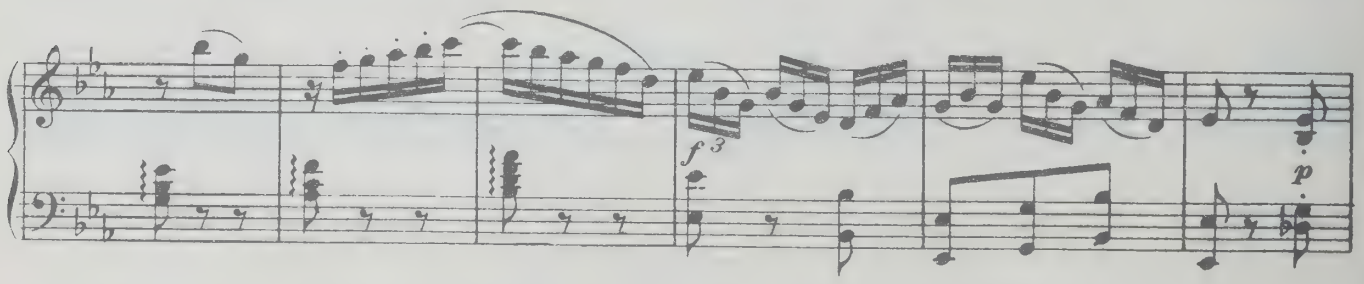
f
p

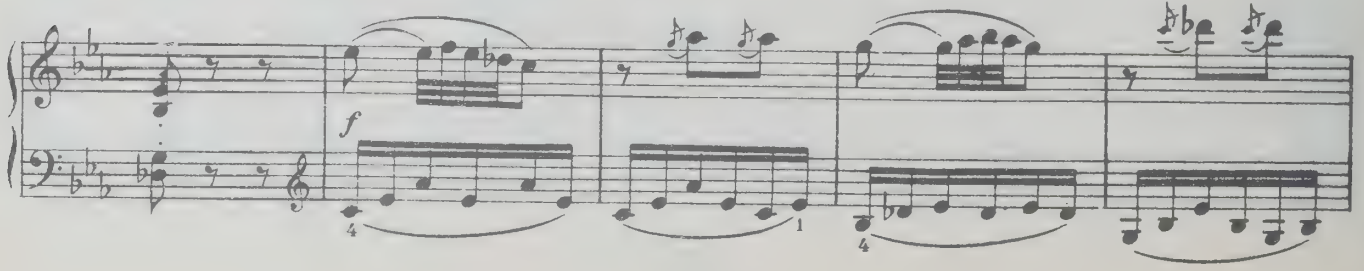
f

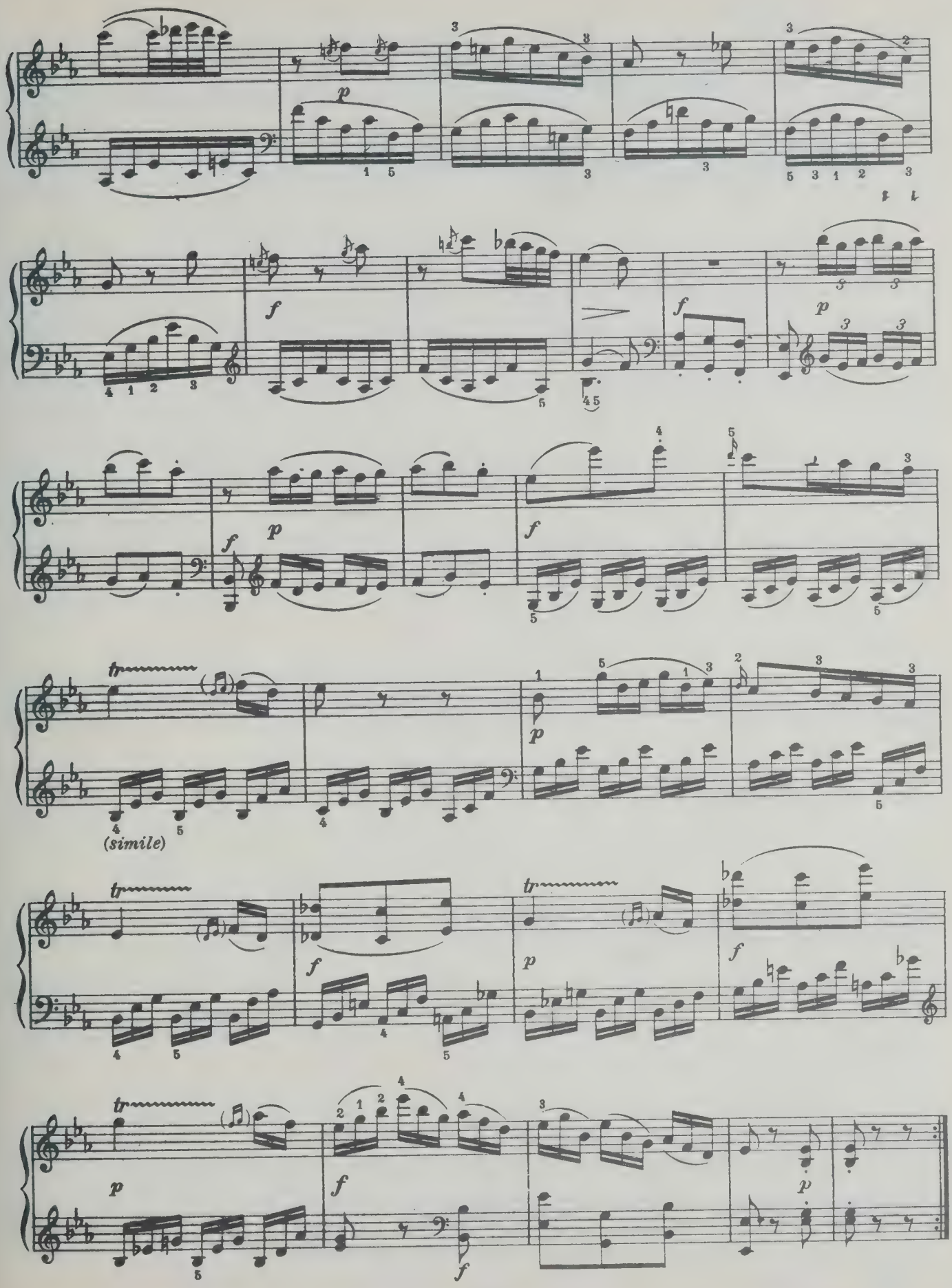
(simile)

Rondeau
Allegro

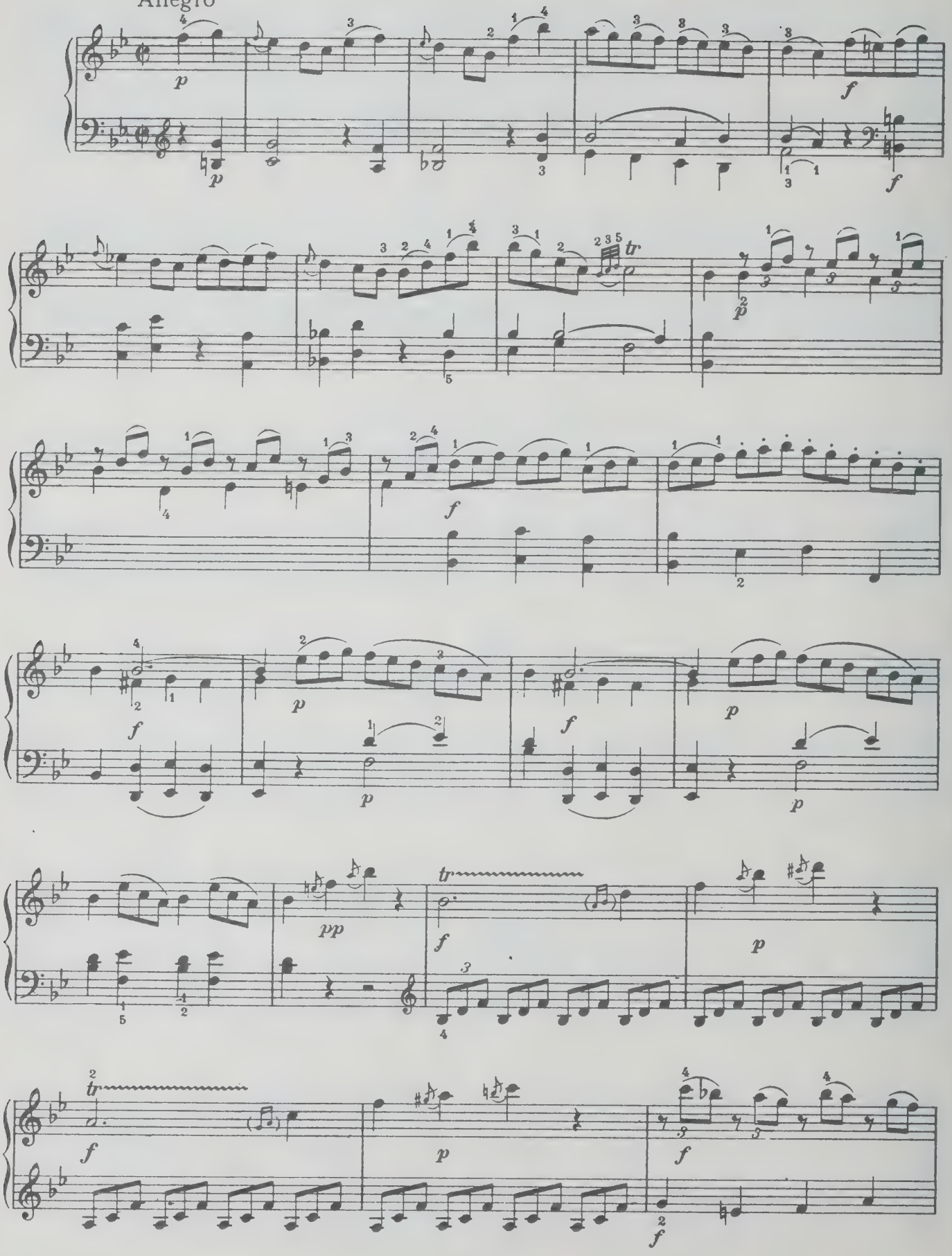

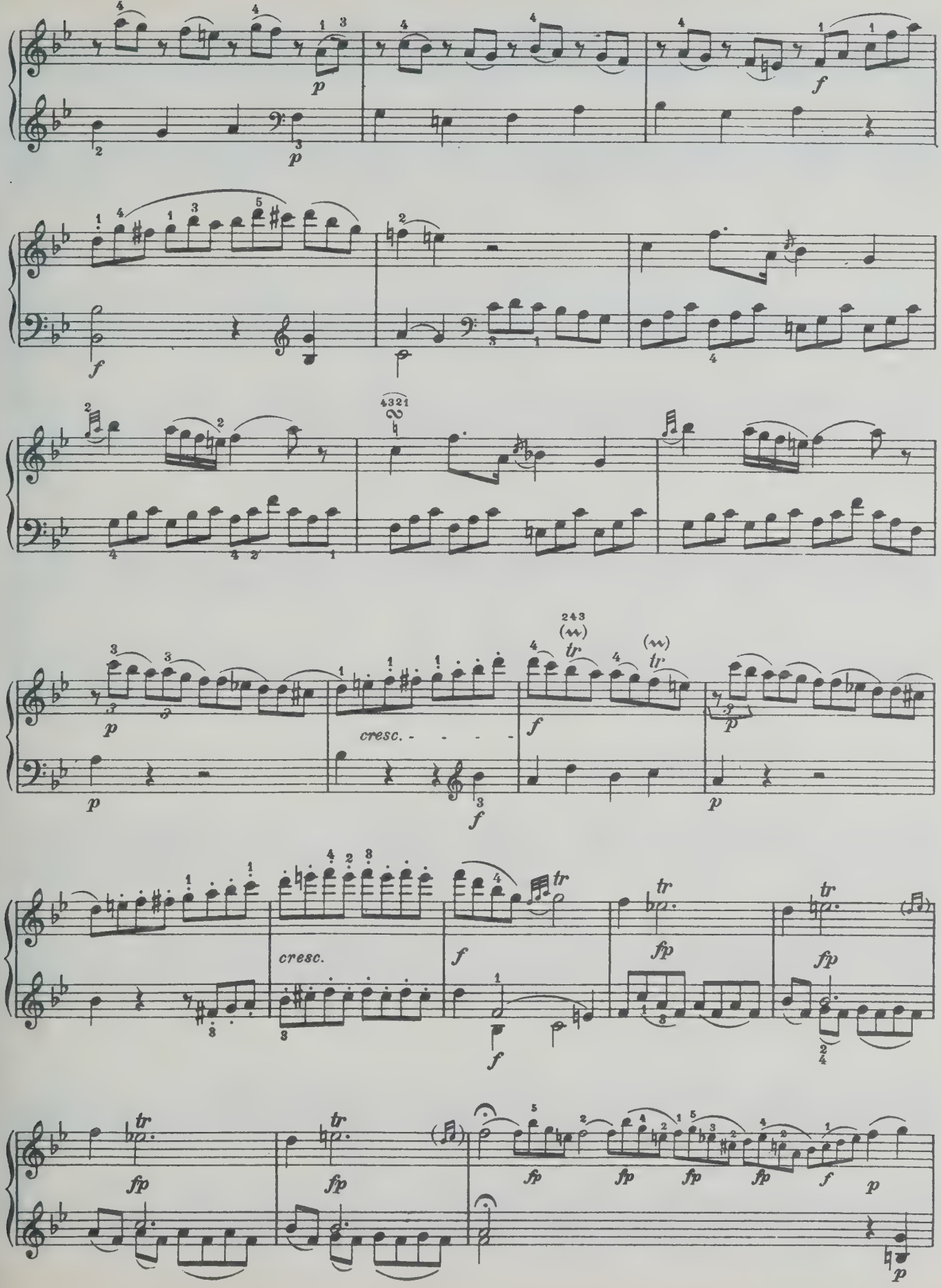
p
f
cresc.
tr
fp

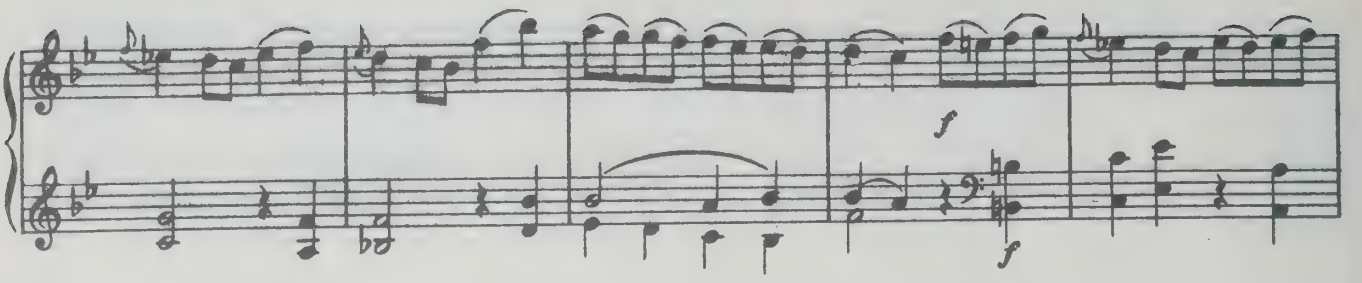
f
f

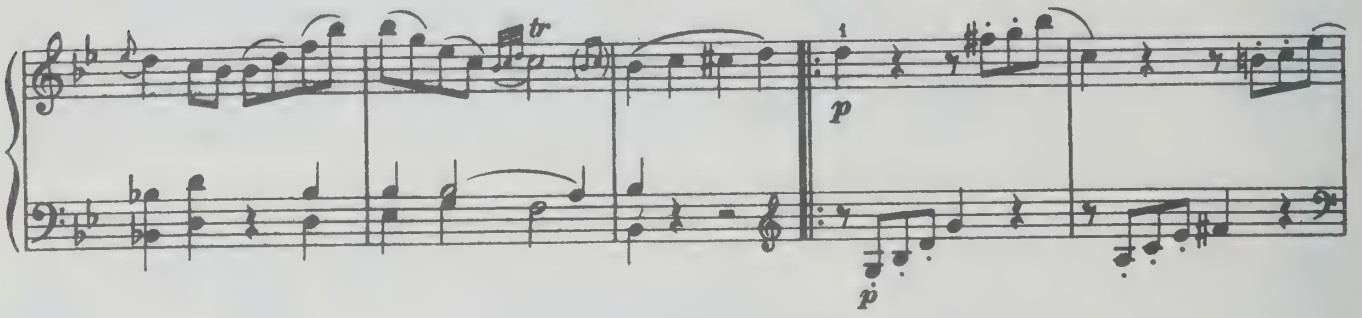
tr
p
p

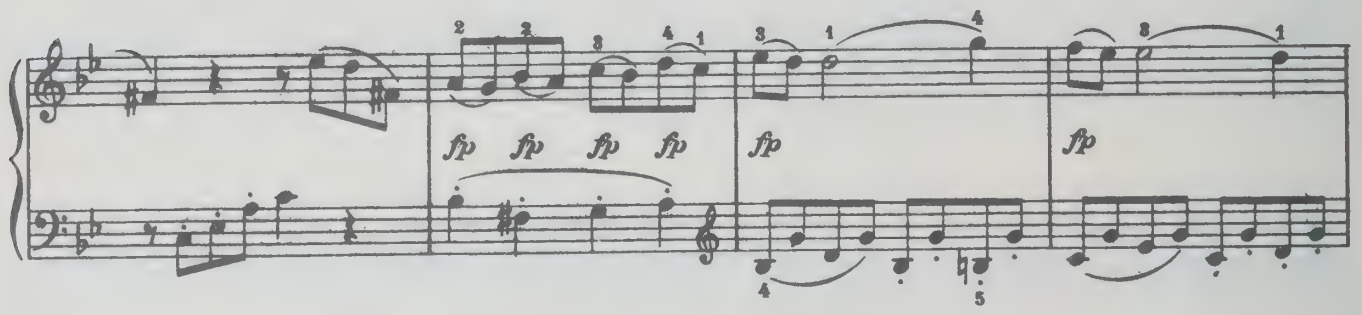
fp fp fp fp
fp
fp

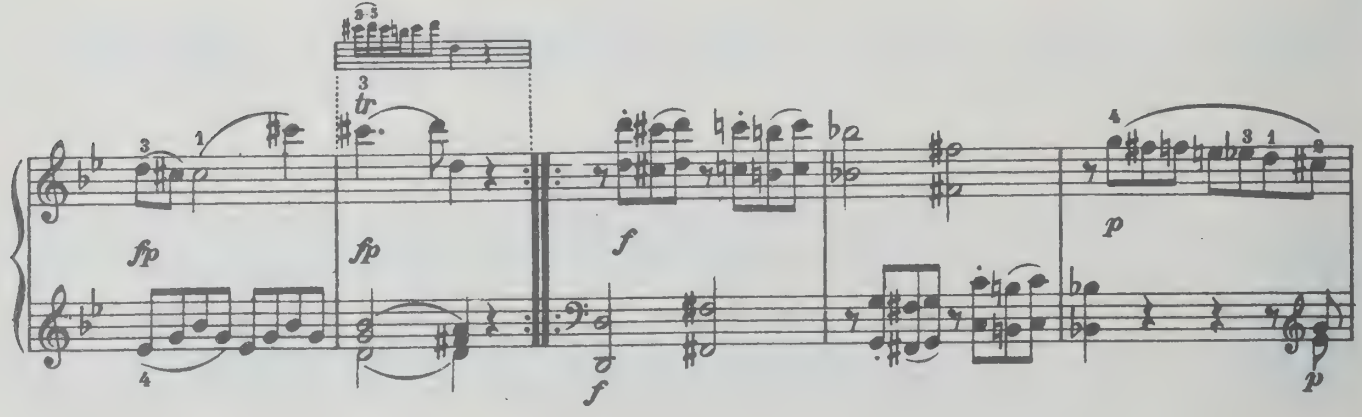
fp
tr
fp
f
f
p
p

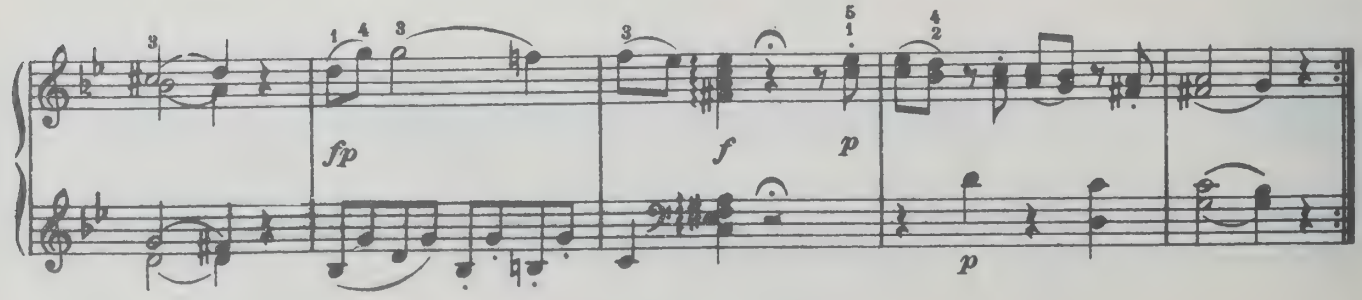
fp
f
p
p

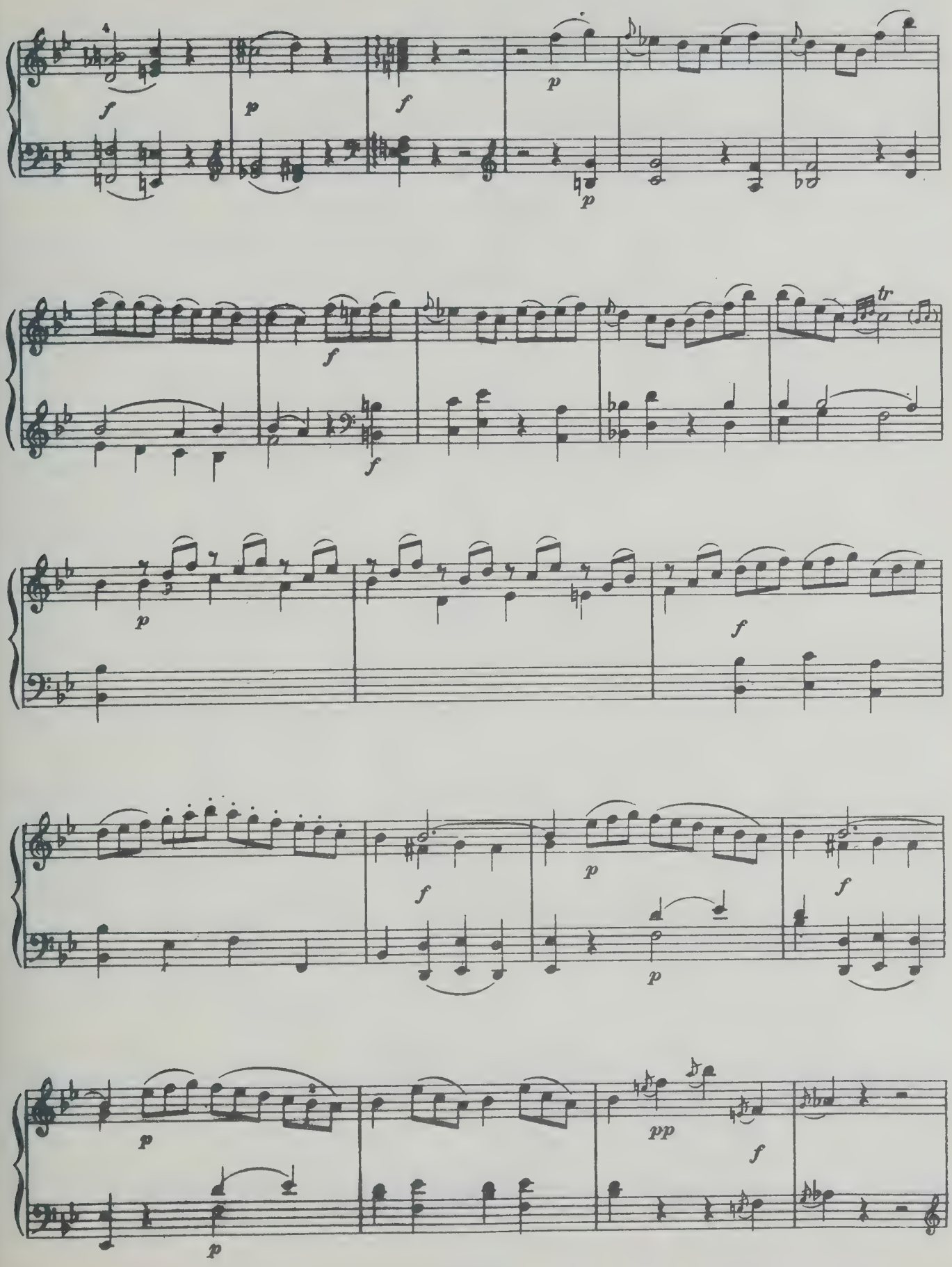
f
p
f
p
p
f
f
tr
p
f
f
p
f
p
p
pp
f
p

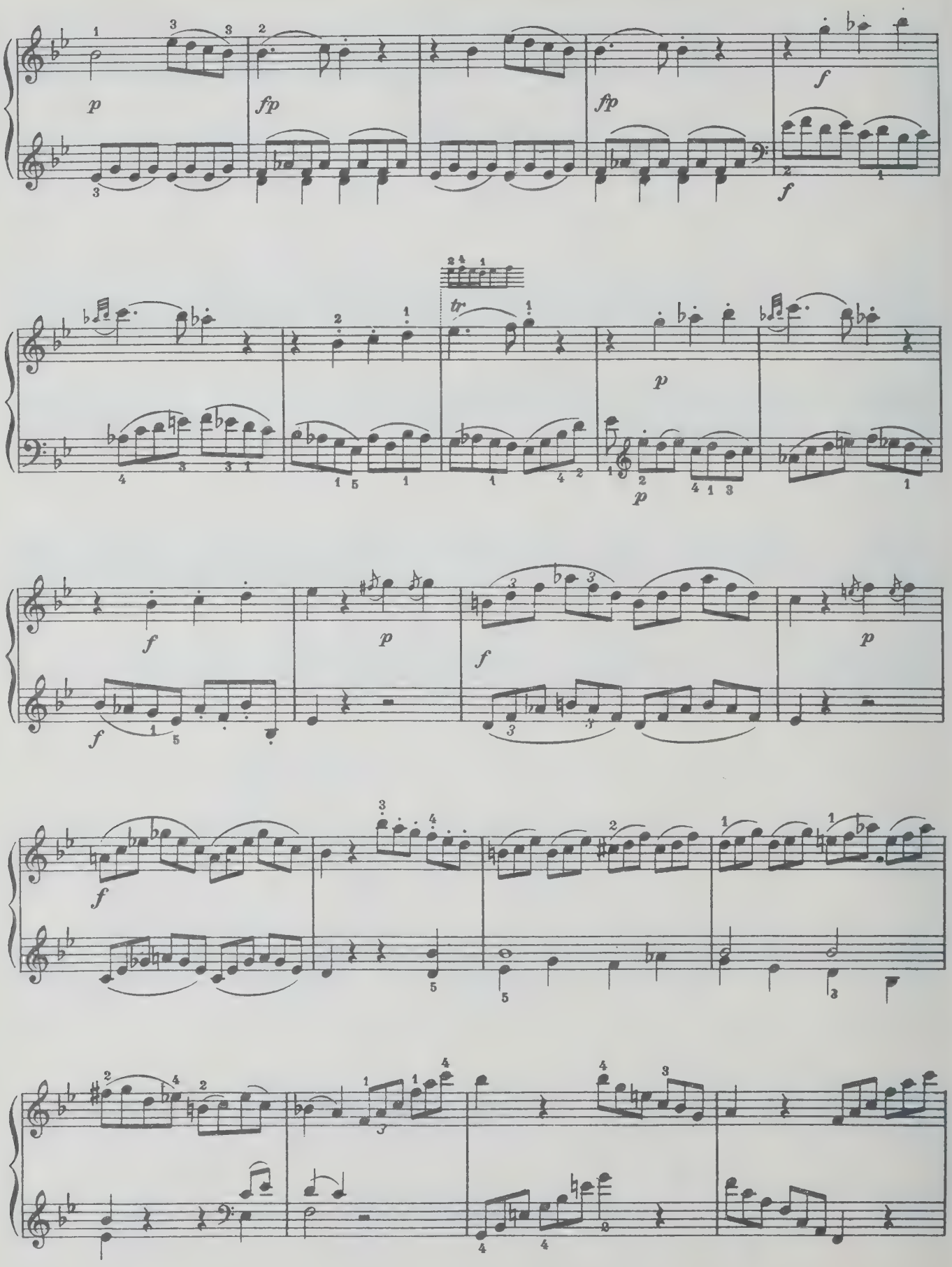
p
fp
fp
f
f
tr
p
p
f
p
f
p
f
f

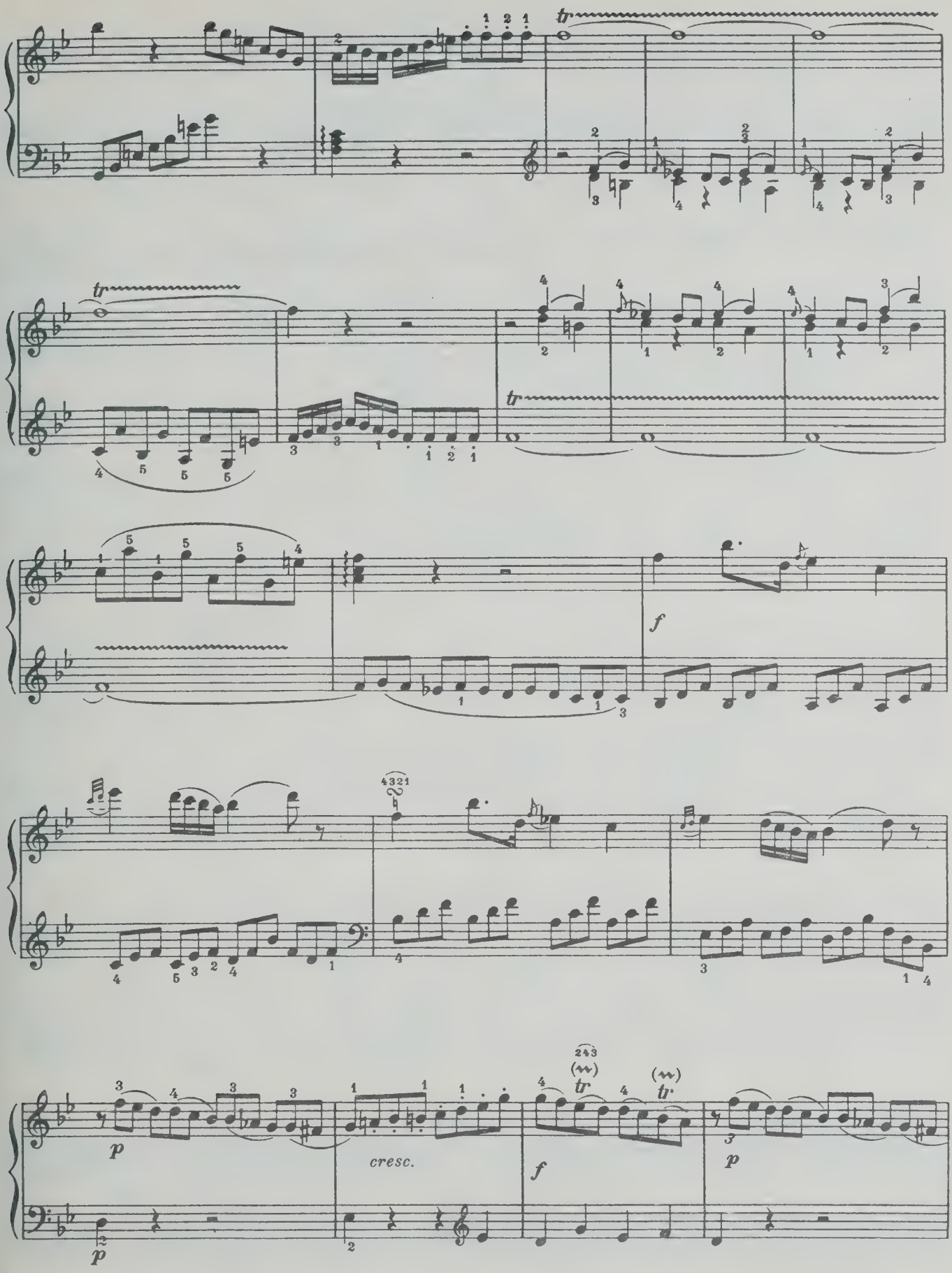
tr
f
p
cresc.

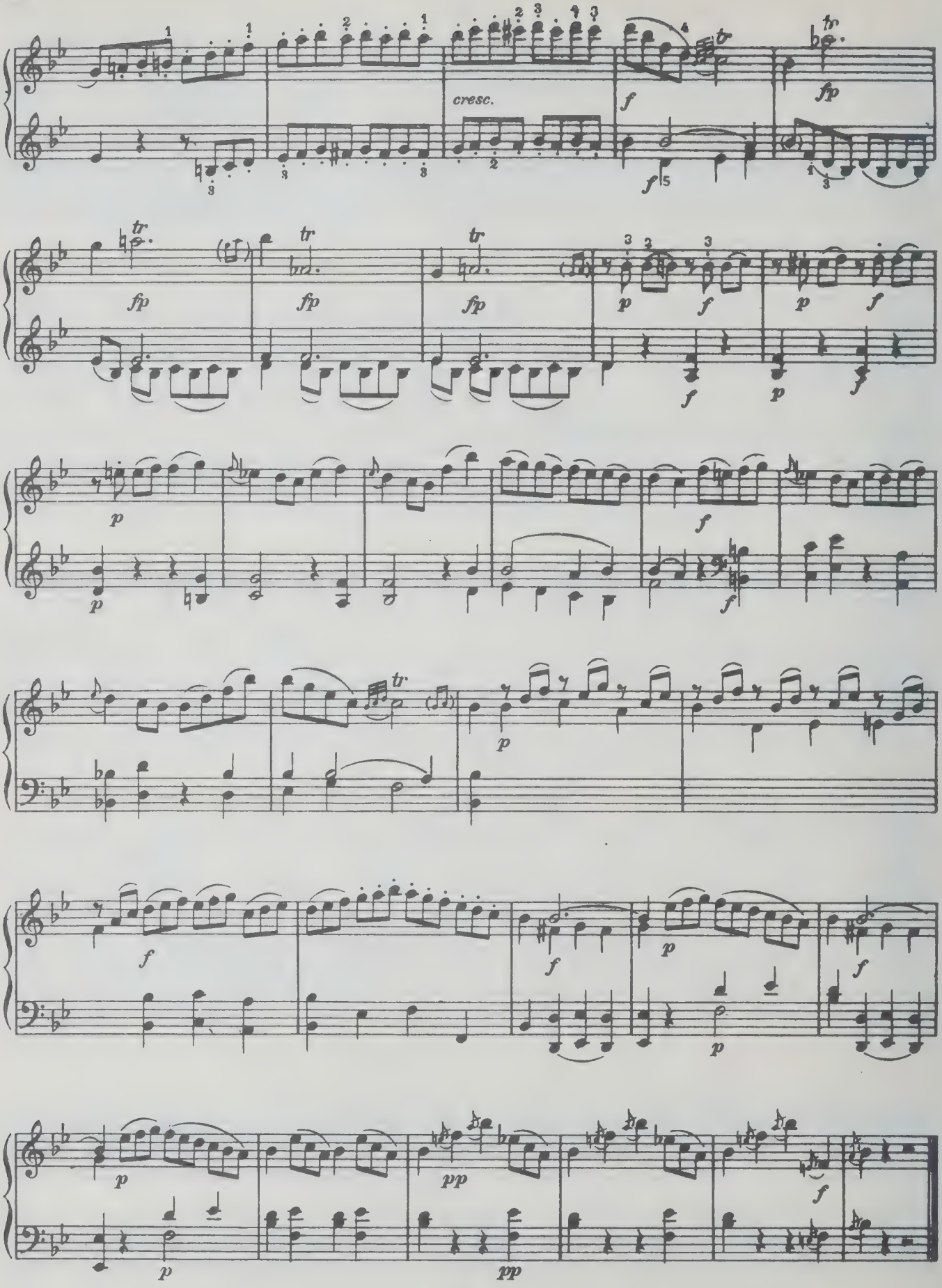
cresc.
f
fp
tr
p
pp

СОНАТА

Кёхель N. 282

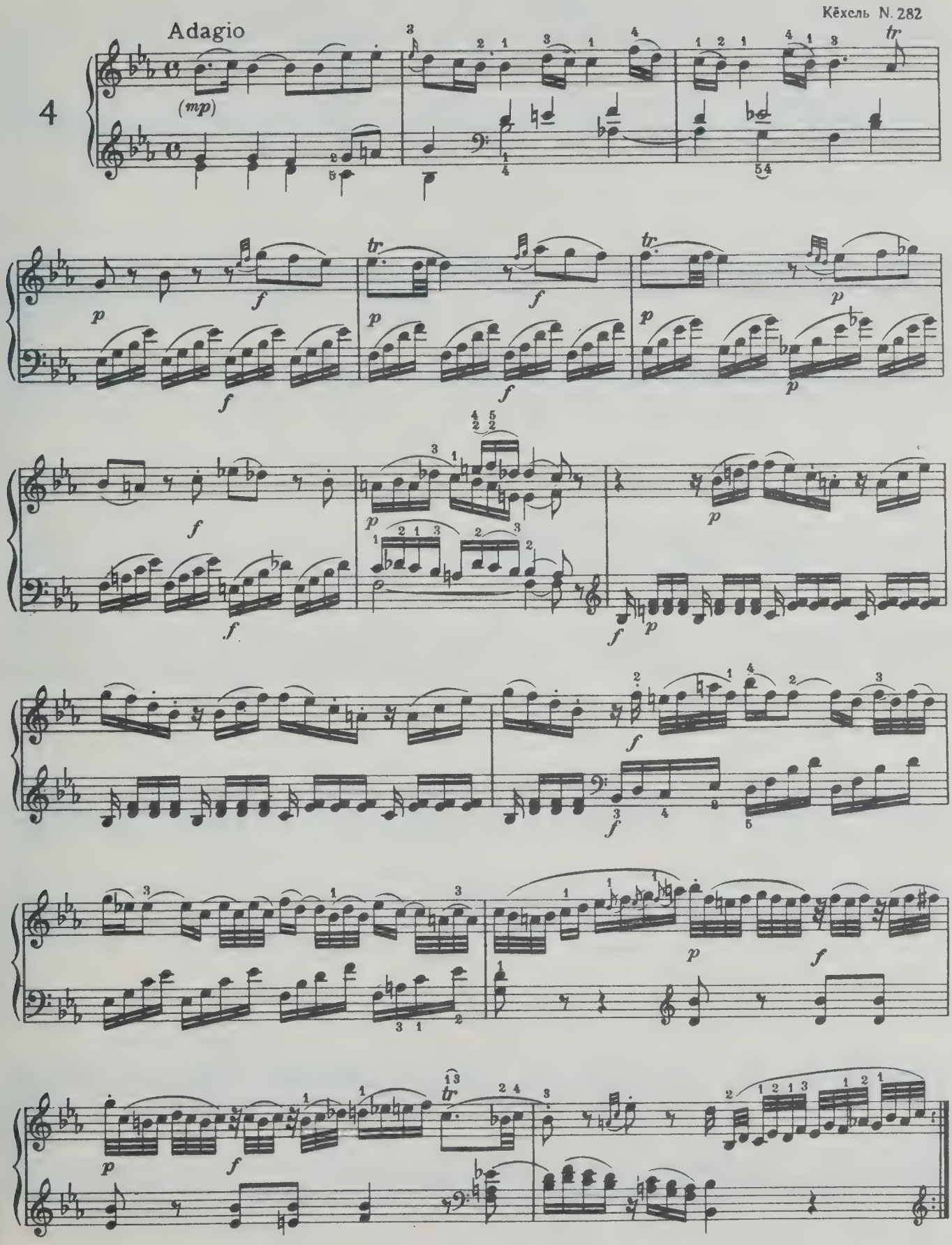

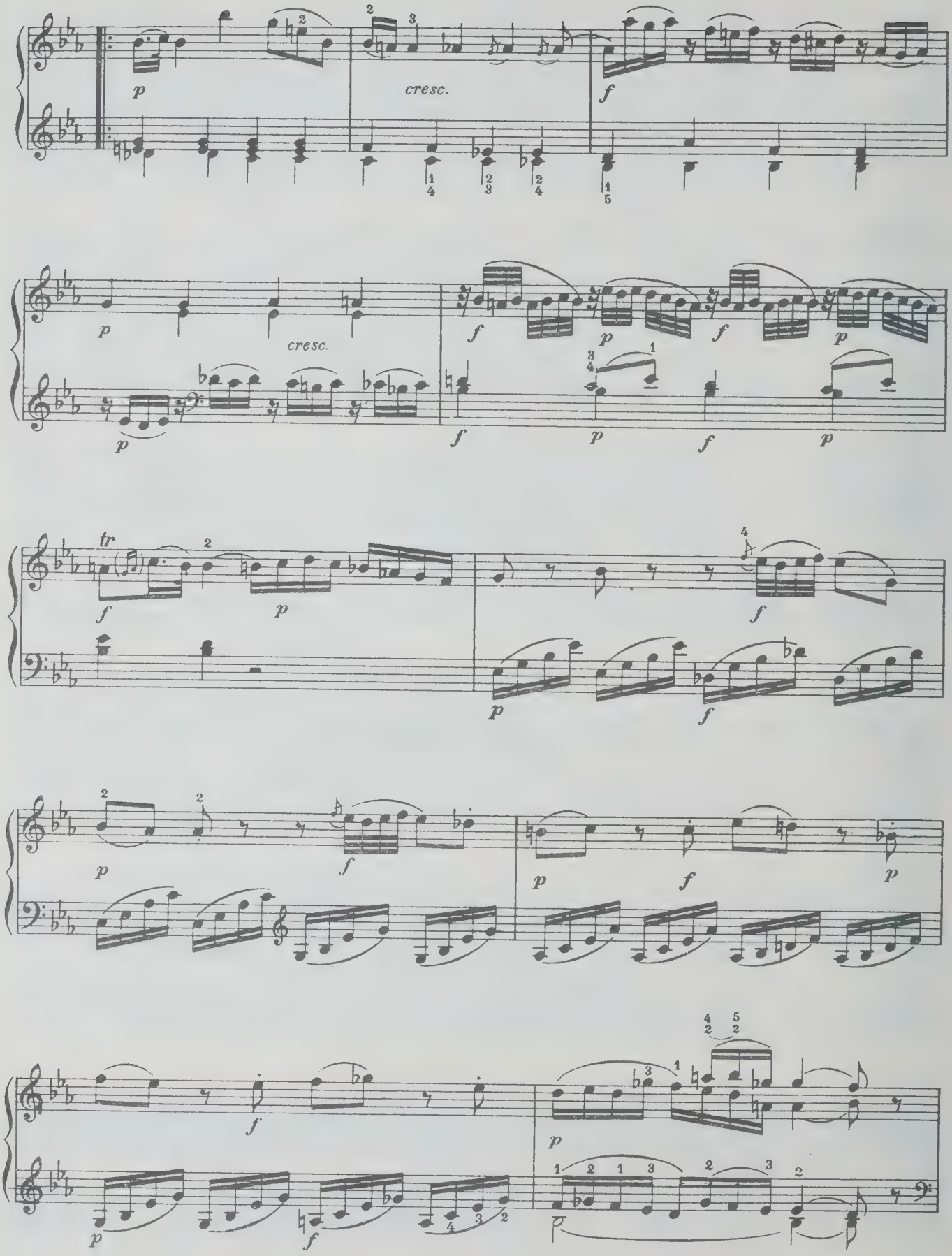
p
cresc.
f
p
cresc.
f
p
f
p
f
p
tr
f
p
f
p
f
p
f
p
f
p
f
p
f
p

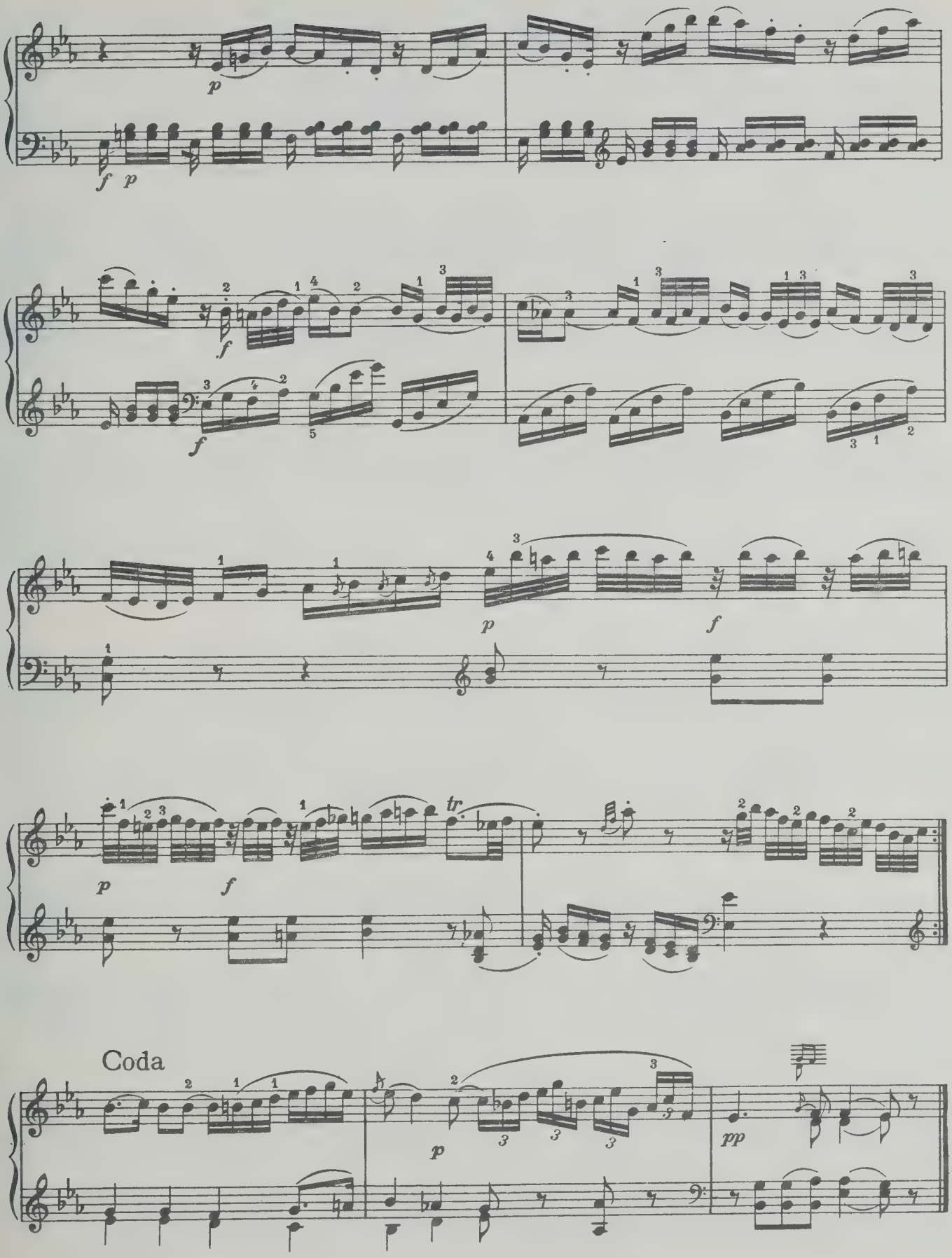
p
f p
f
f
p
f
p
f
tr
Coda
p
pp

Menuetto I

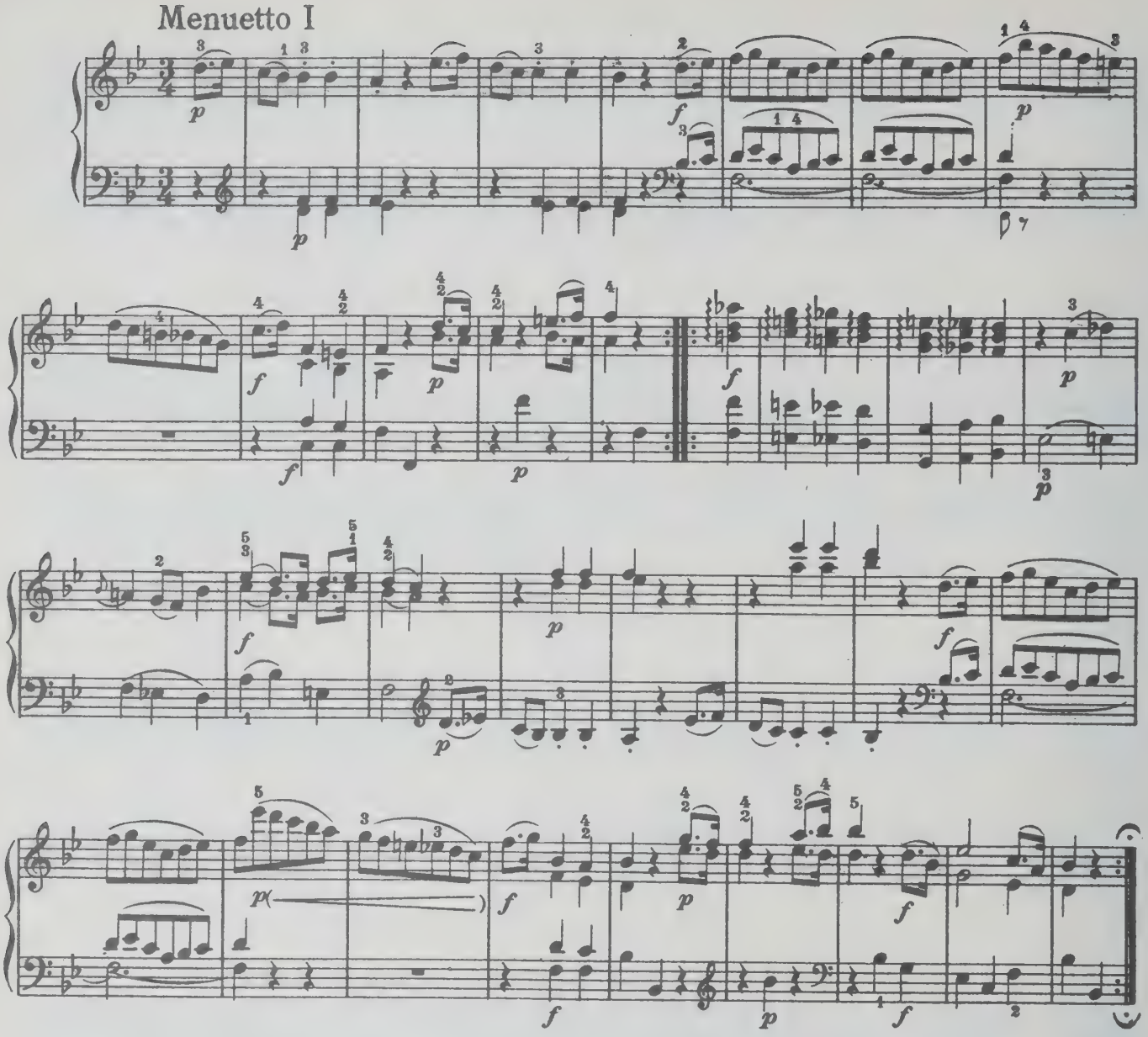

Menuetto II

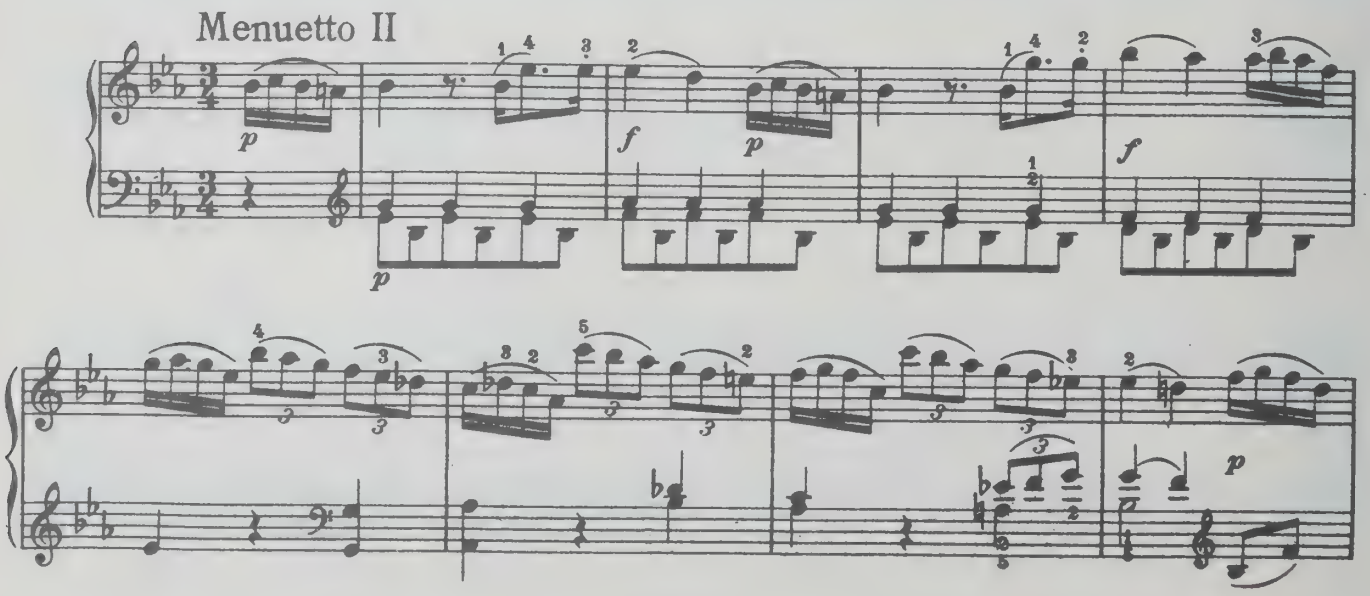

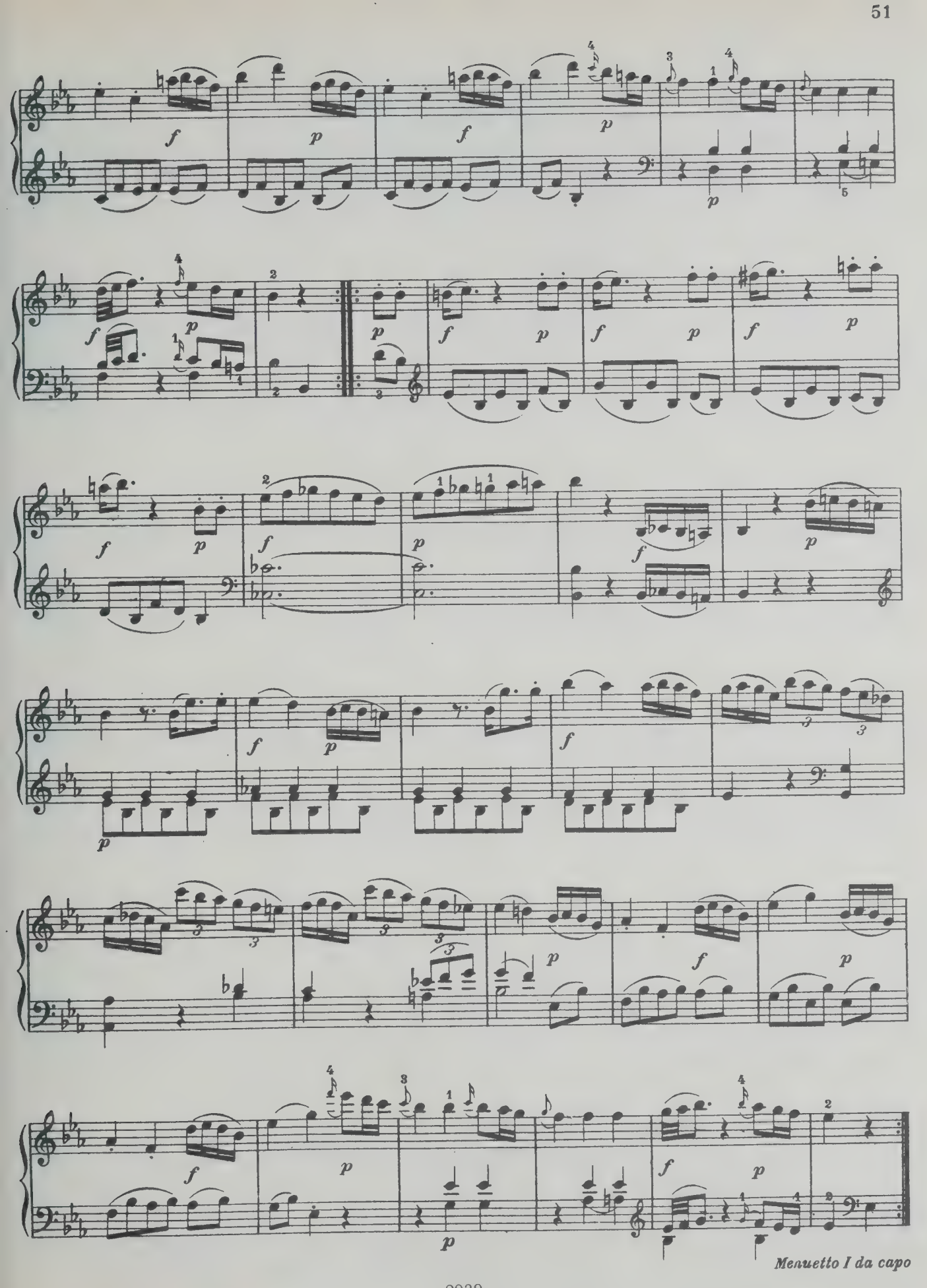
Menuetto I da capo

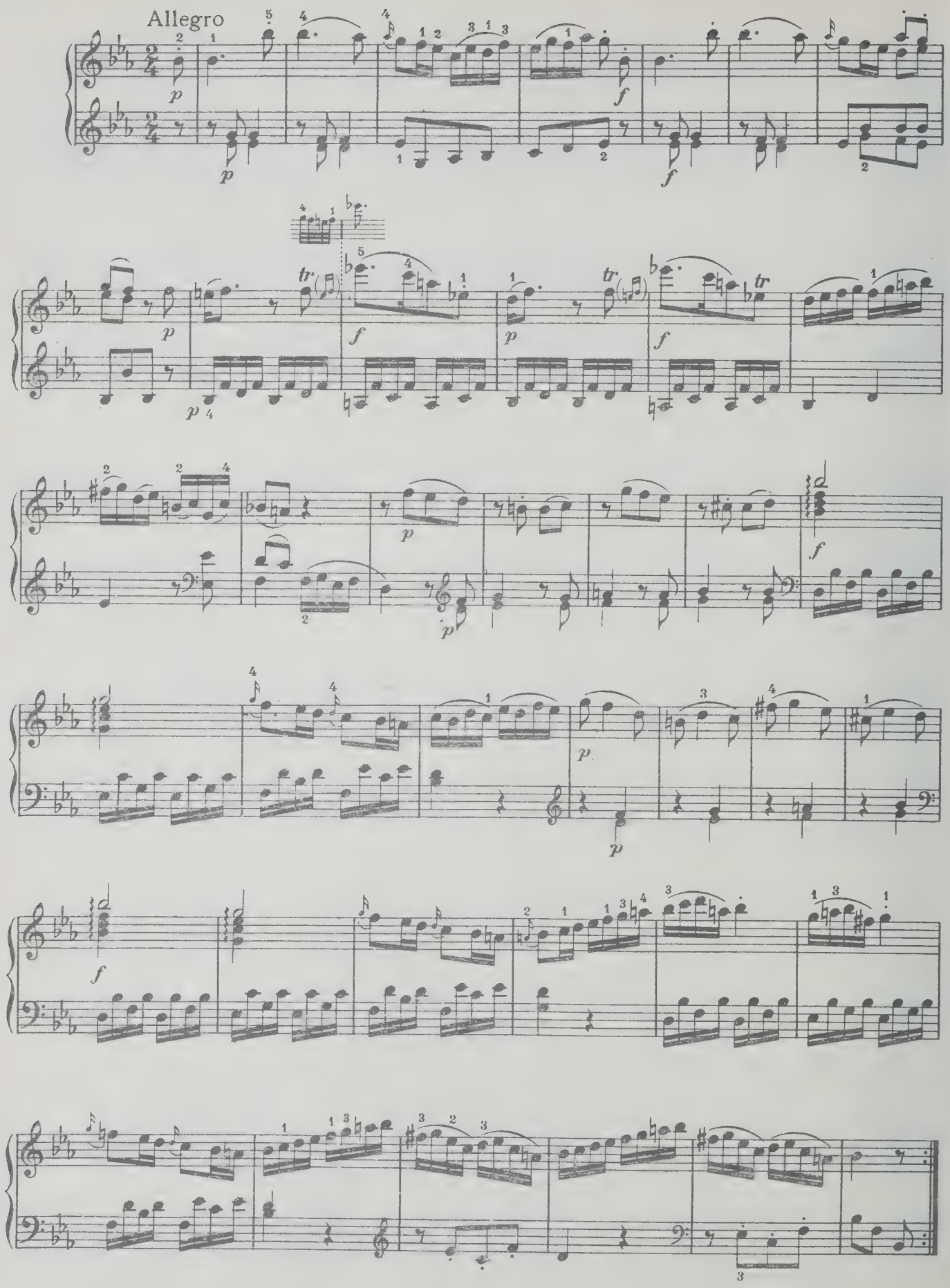
Allegro
p
f
tr

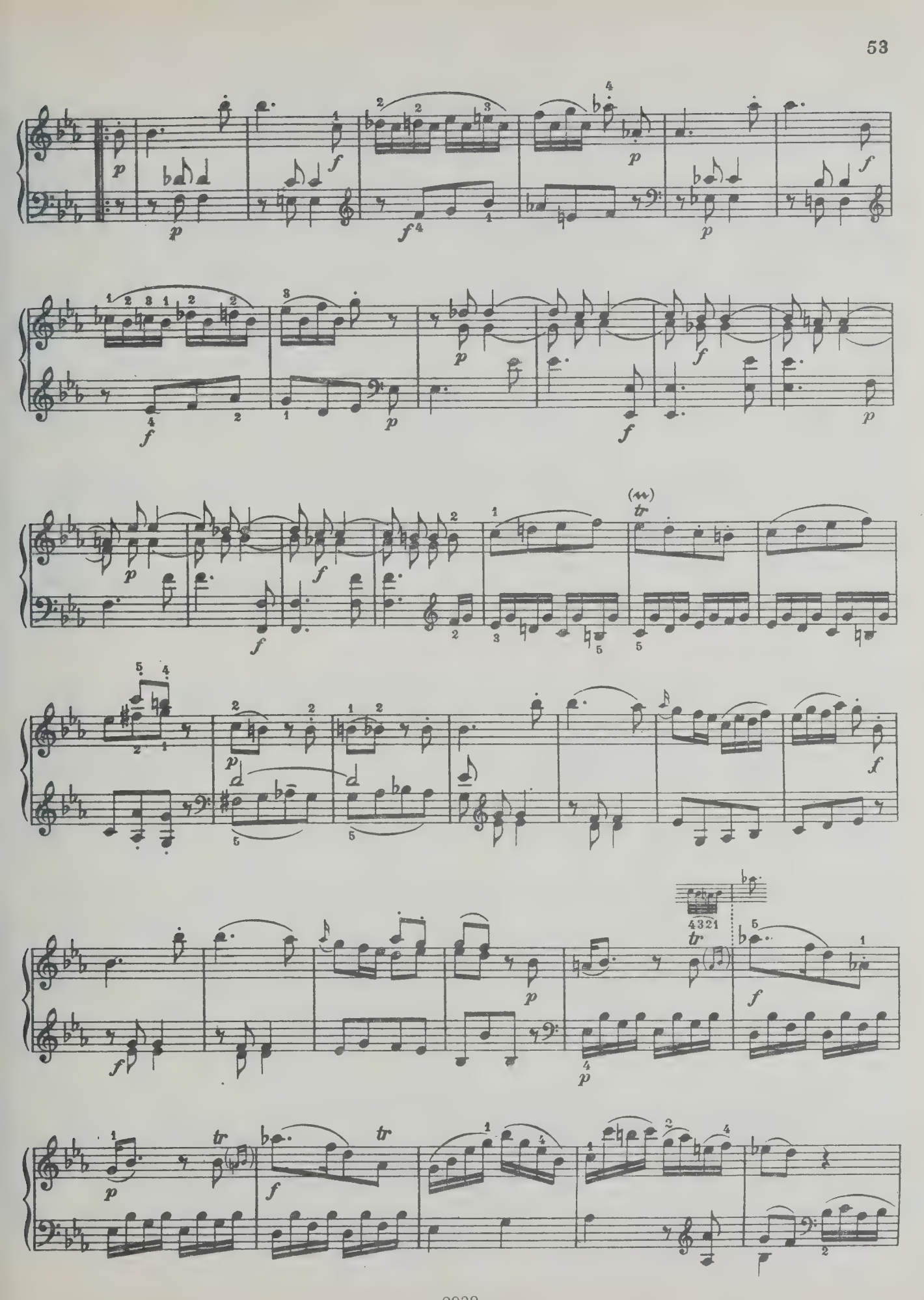
p
f
tr
4321

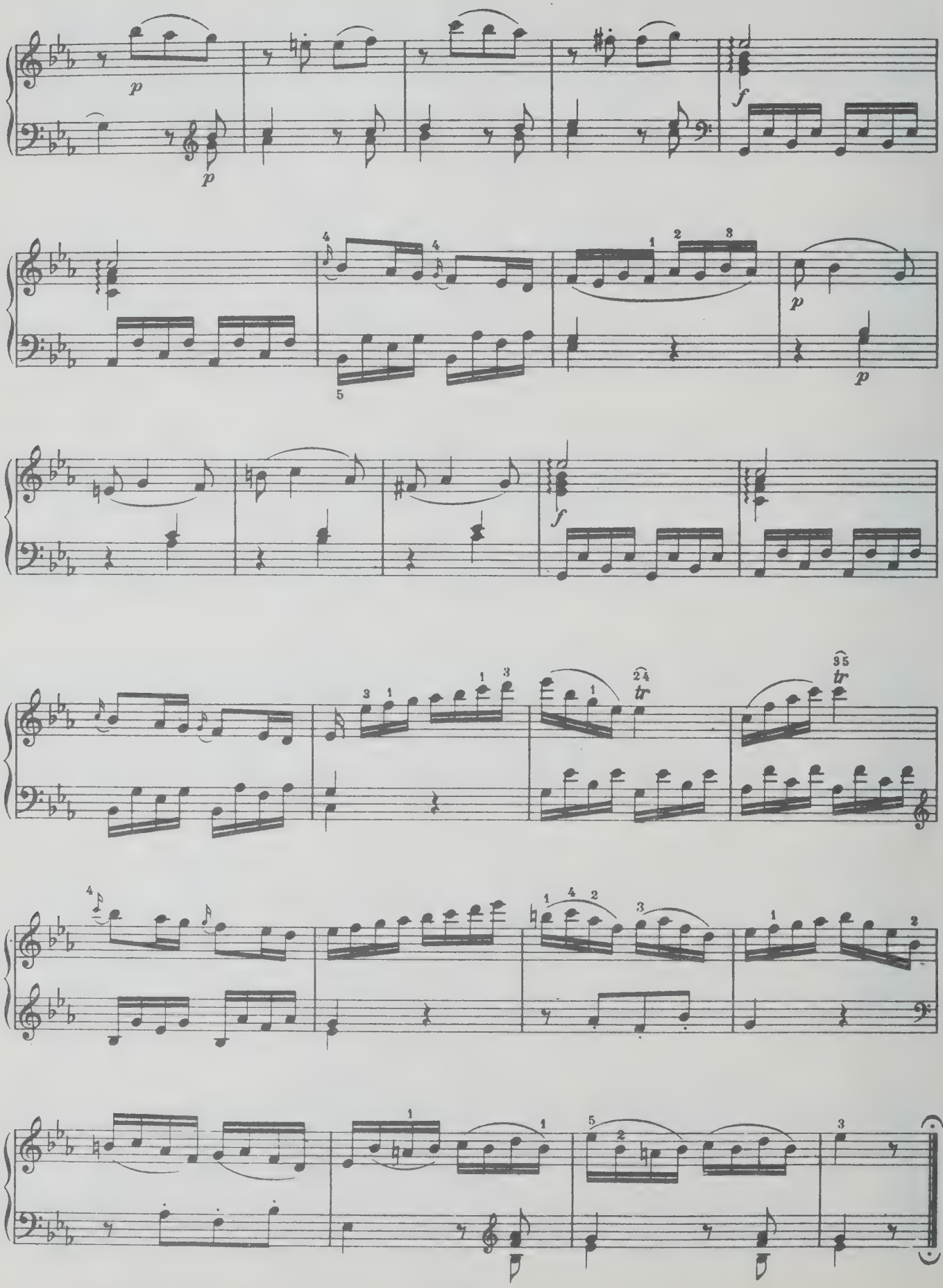
p
p
f
p
p
f
tr
tr

СОНАТА

Кёхель N. 283

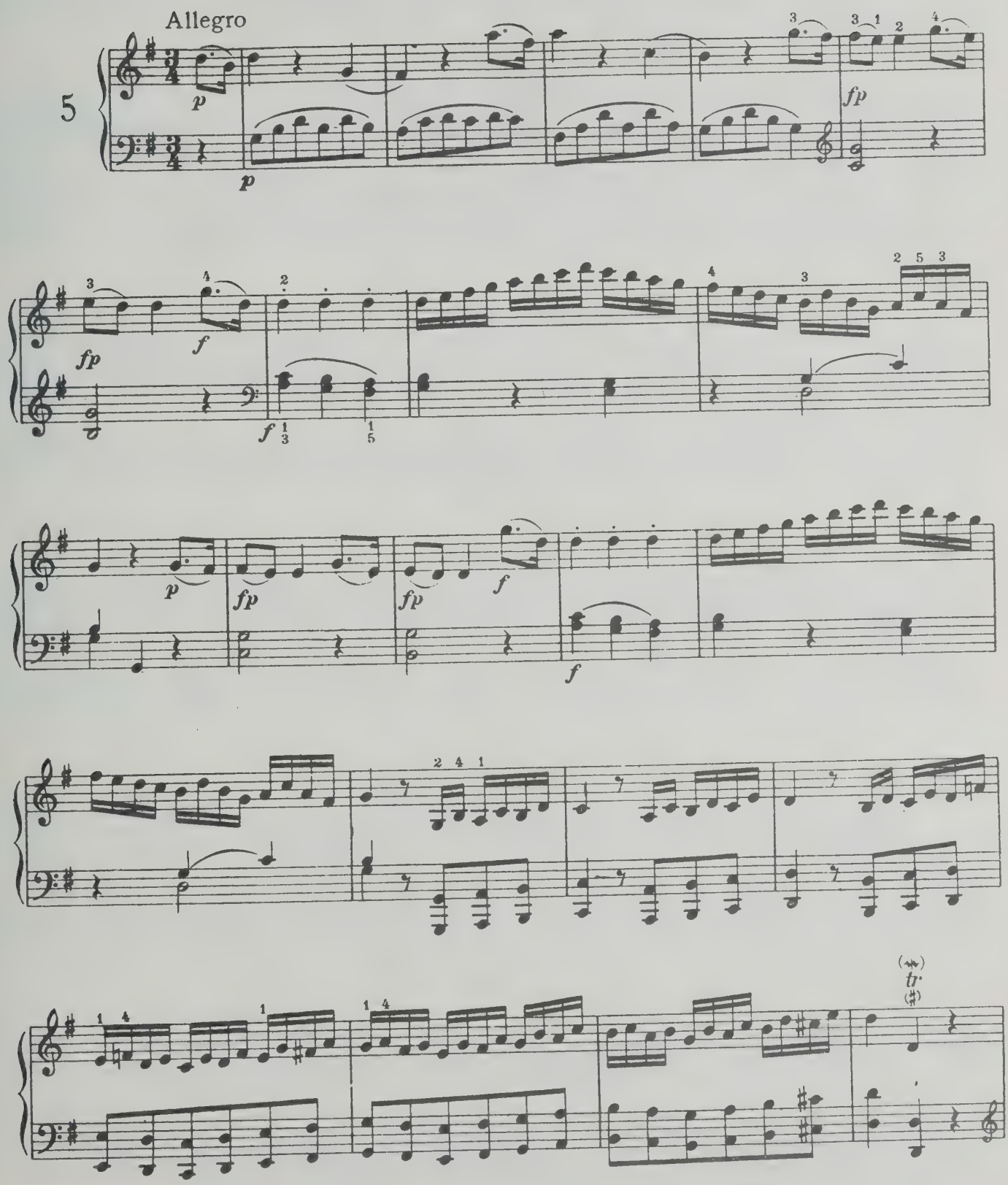

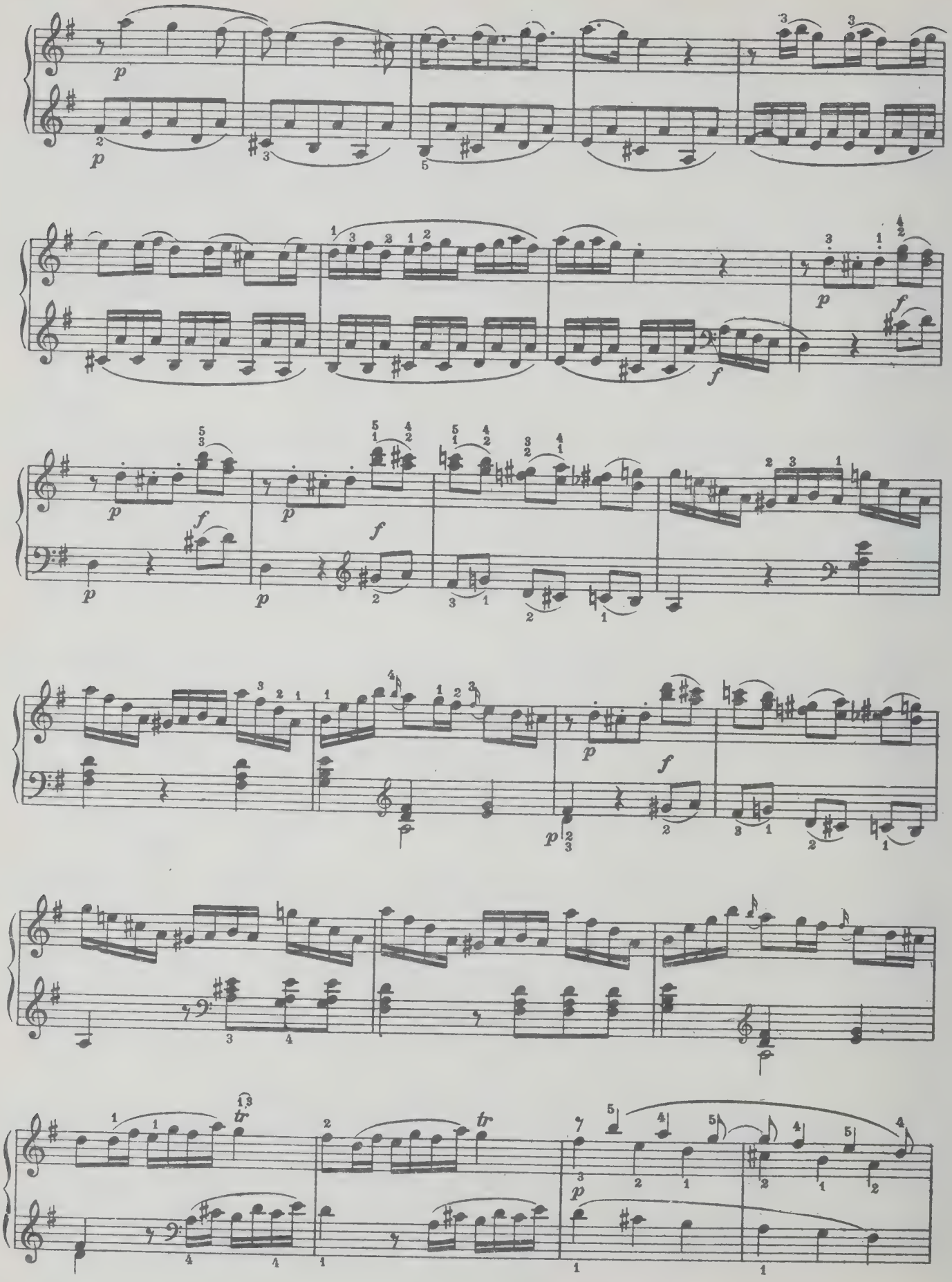

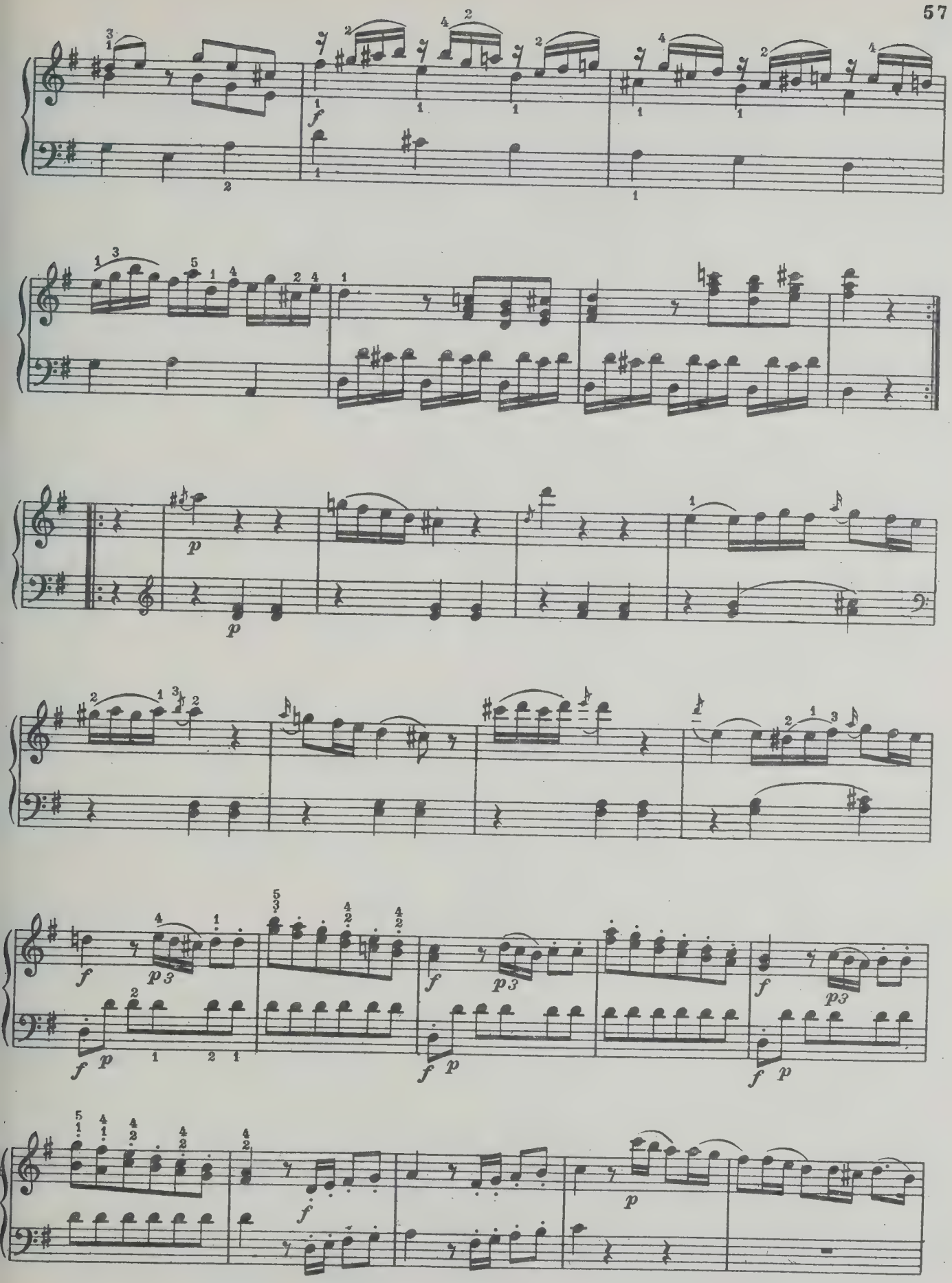
f
p
p
f
p3
f
p
f
p3
f
p
f
p3
f
p
f
p

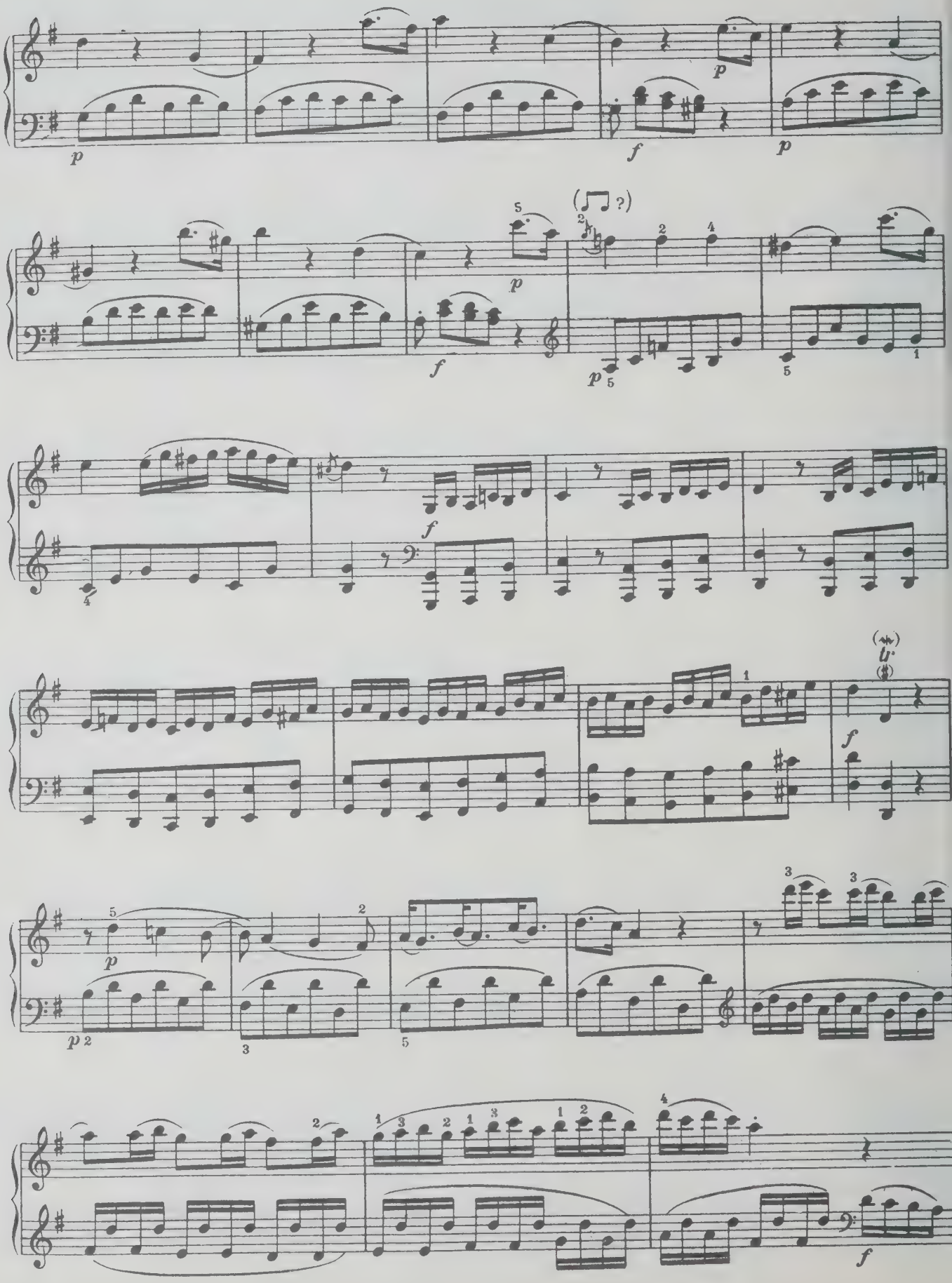

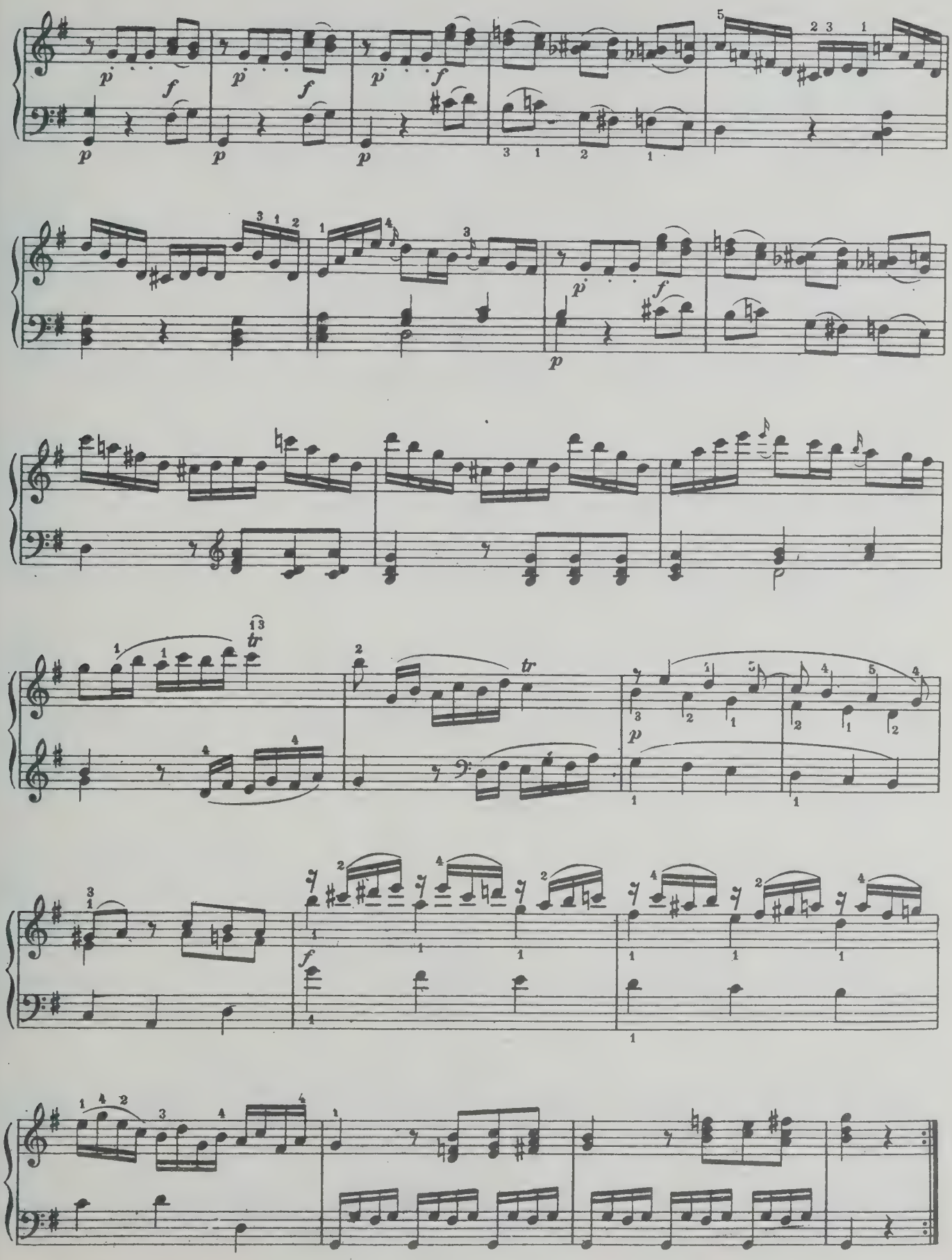
p
f
tr

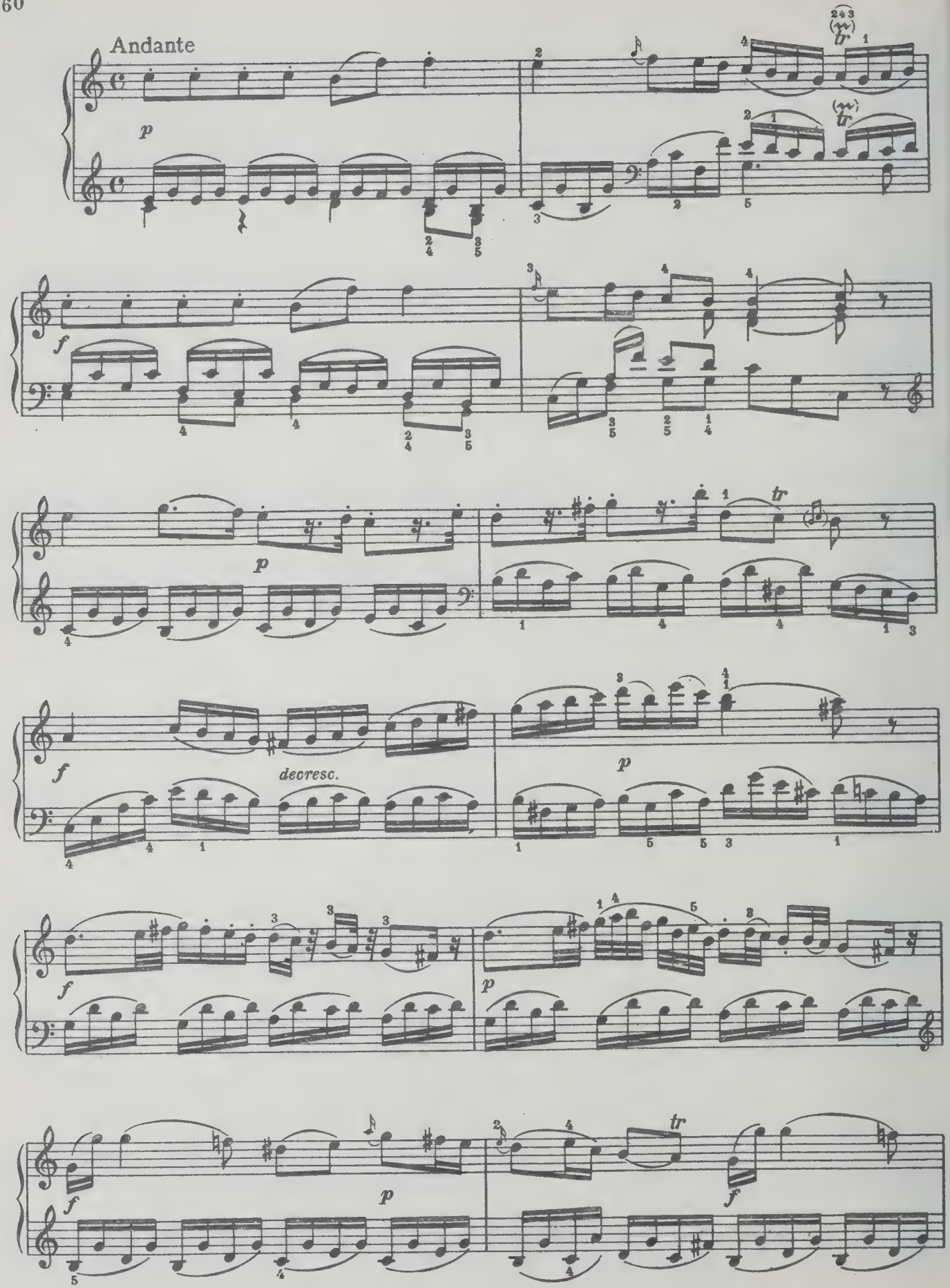
Andante
p
f
p
f
decresc.
p
f
p
f
p
f

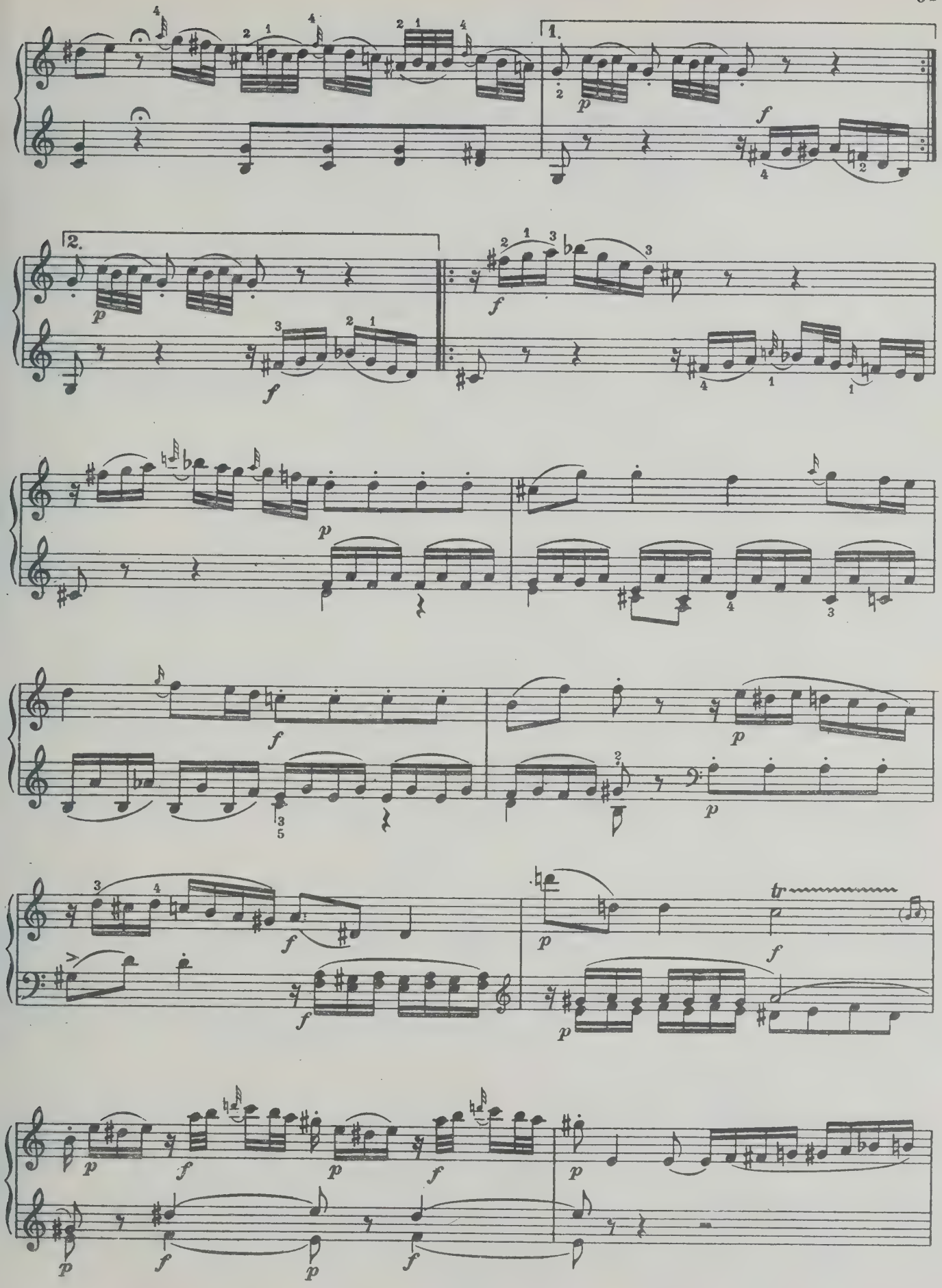
1.
2.
p
f
tr

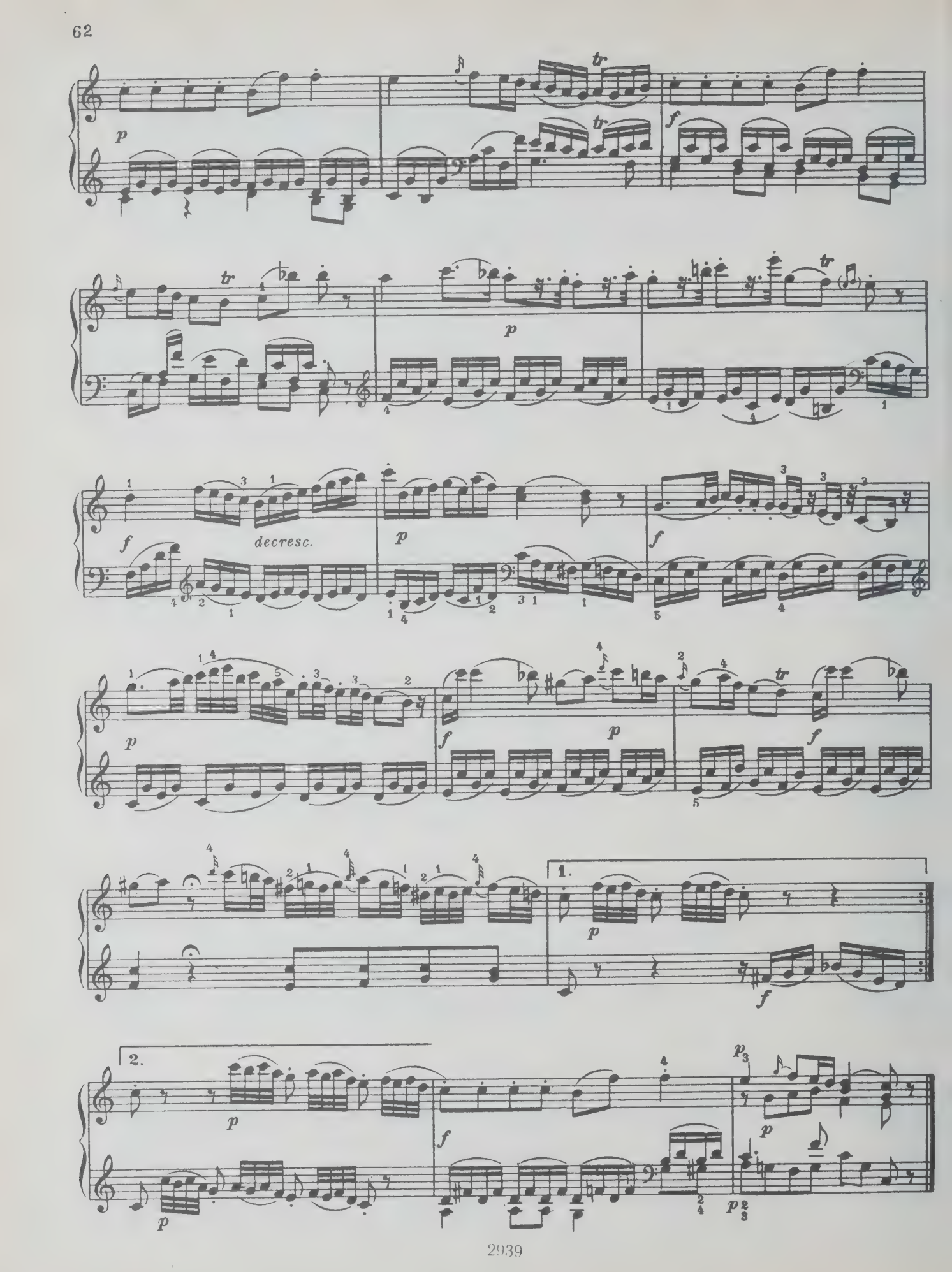
p
tr
f
decresc.
1.
2.

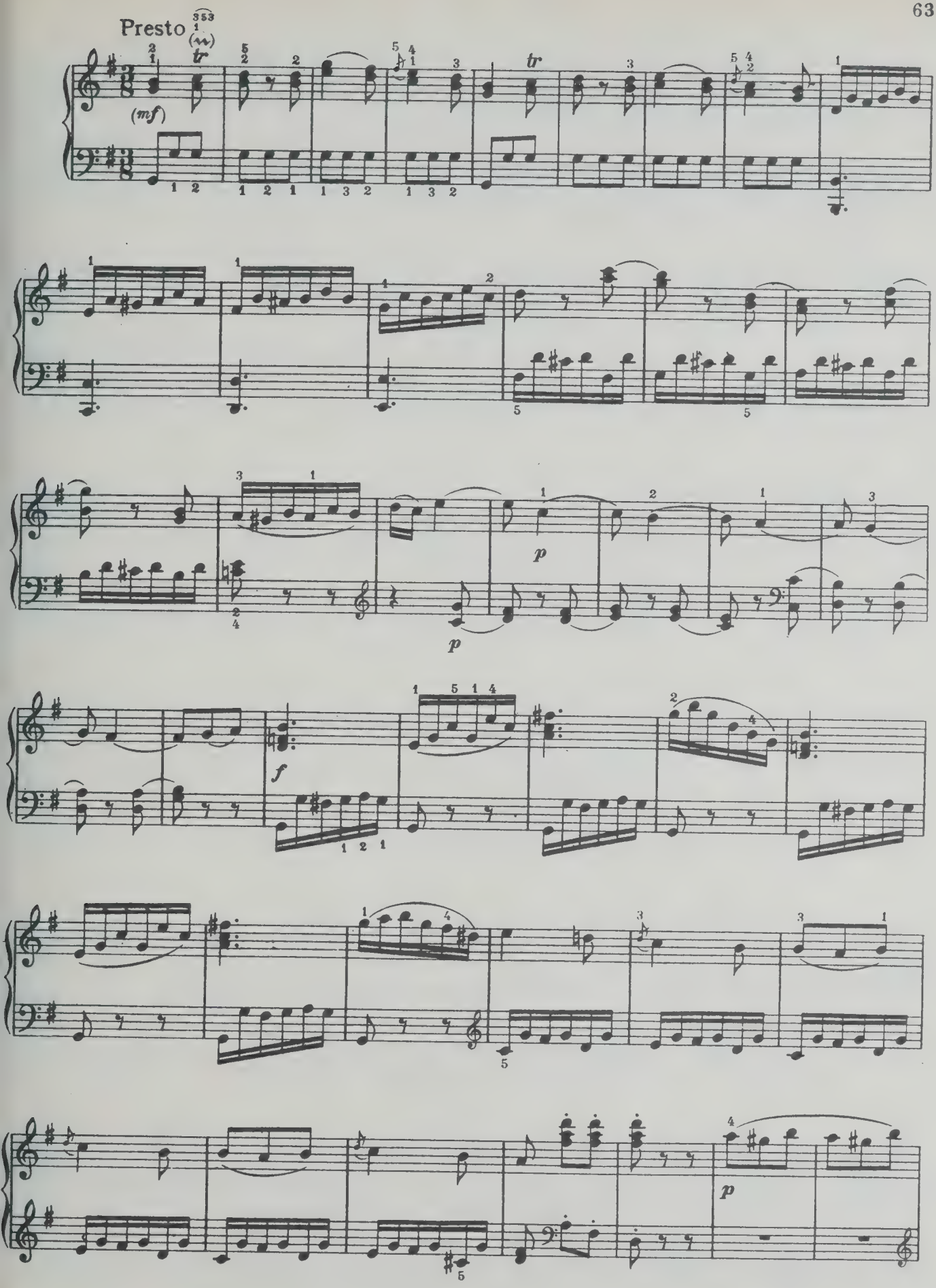
Presto
(mf)
tr
p
f

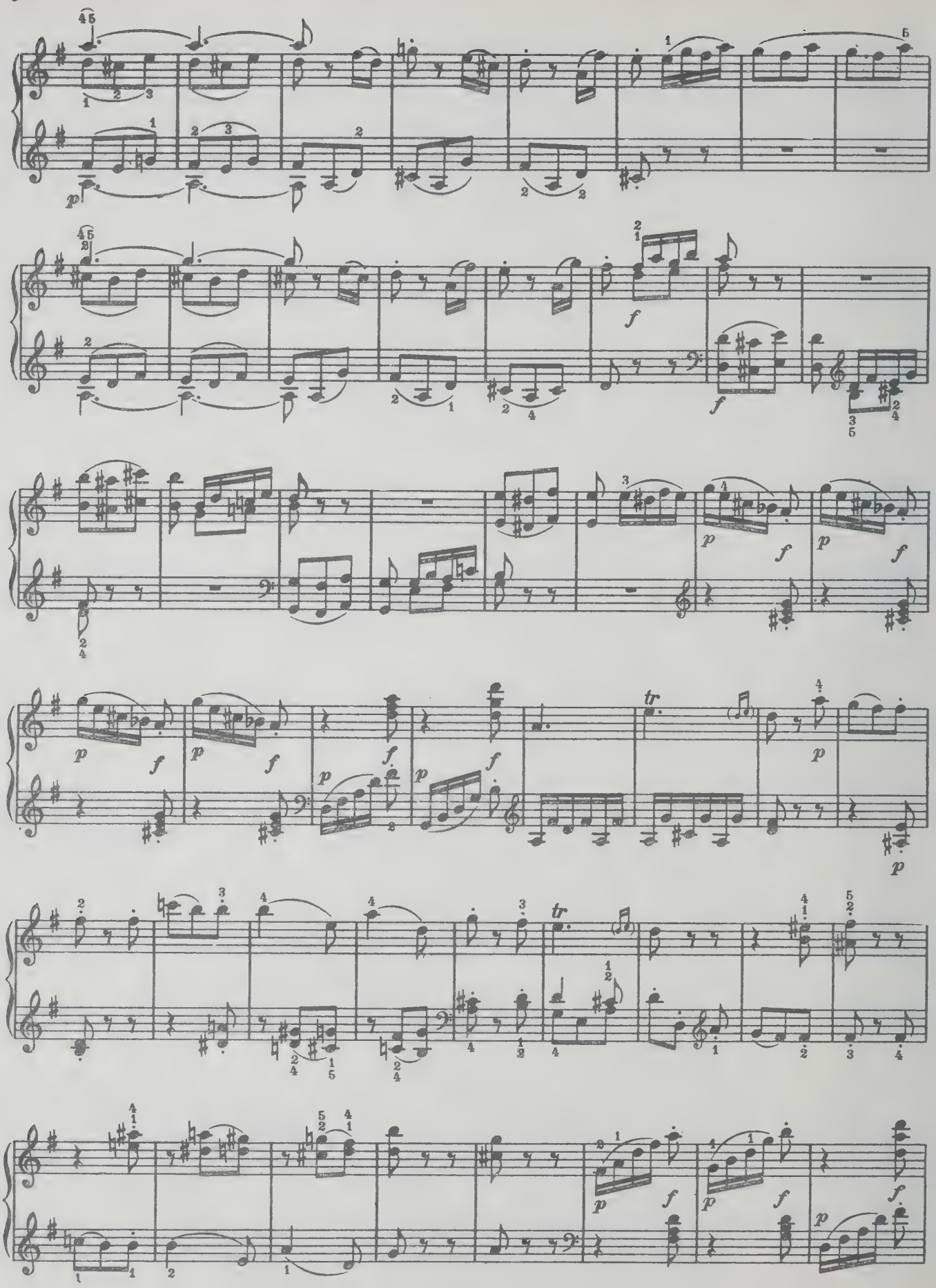
p
f
tr

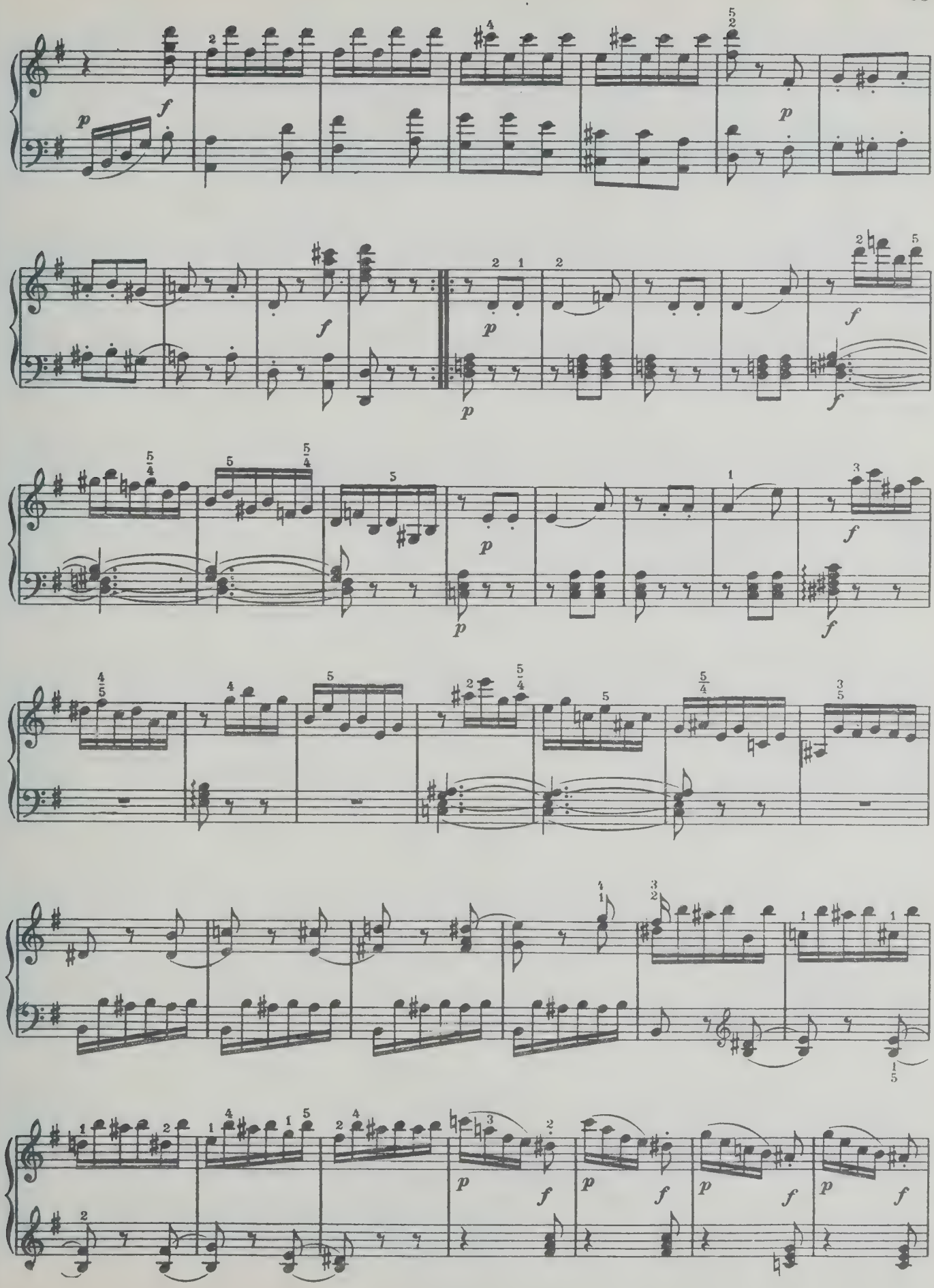
p
f
p
f
p
f
p
f
p
f
p
f
p
f
p
f
p
f

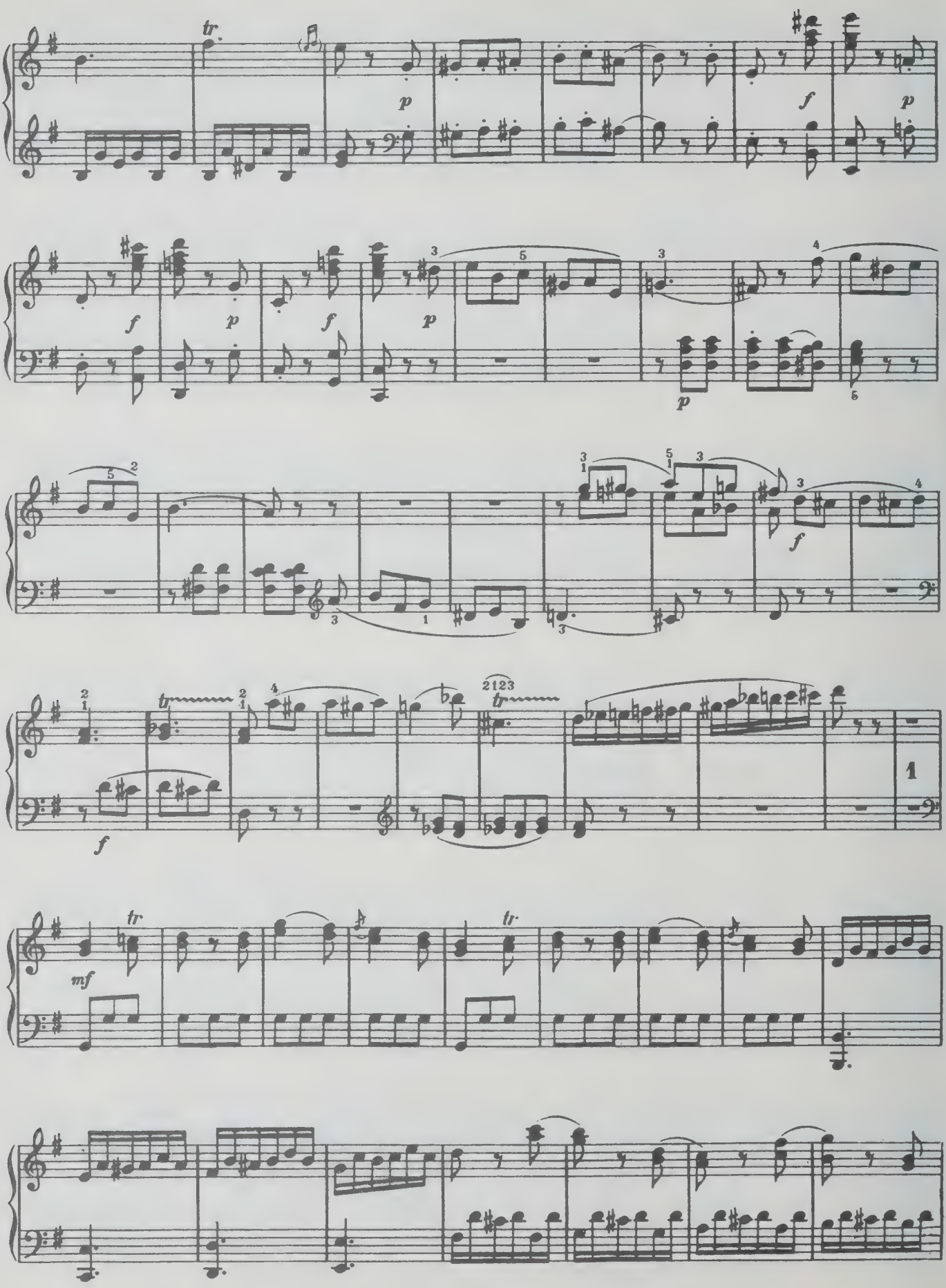
tr
p
f
p
f
p
f
p
p
f
f
tr
tr
1
mf
tr
tr

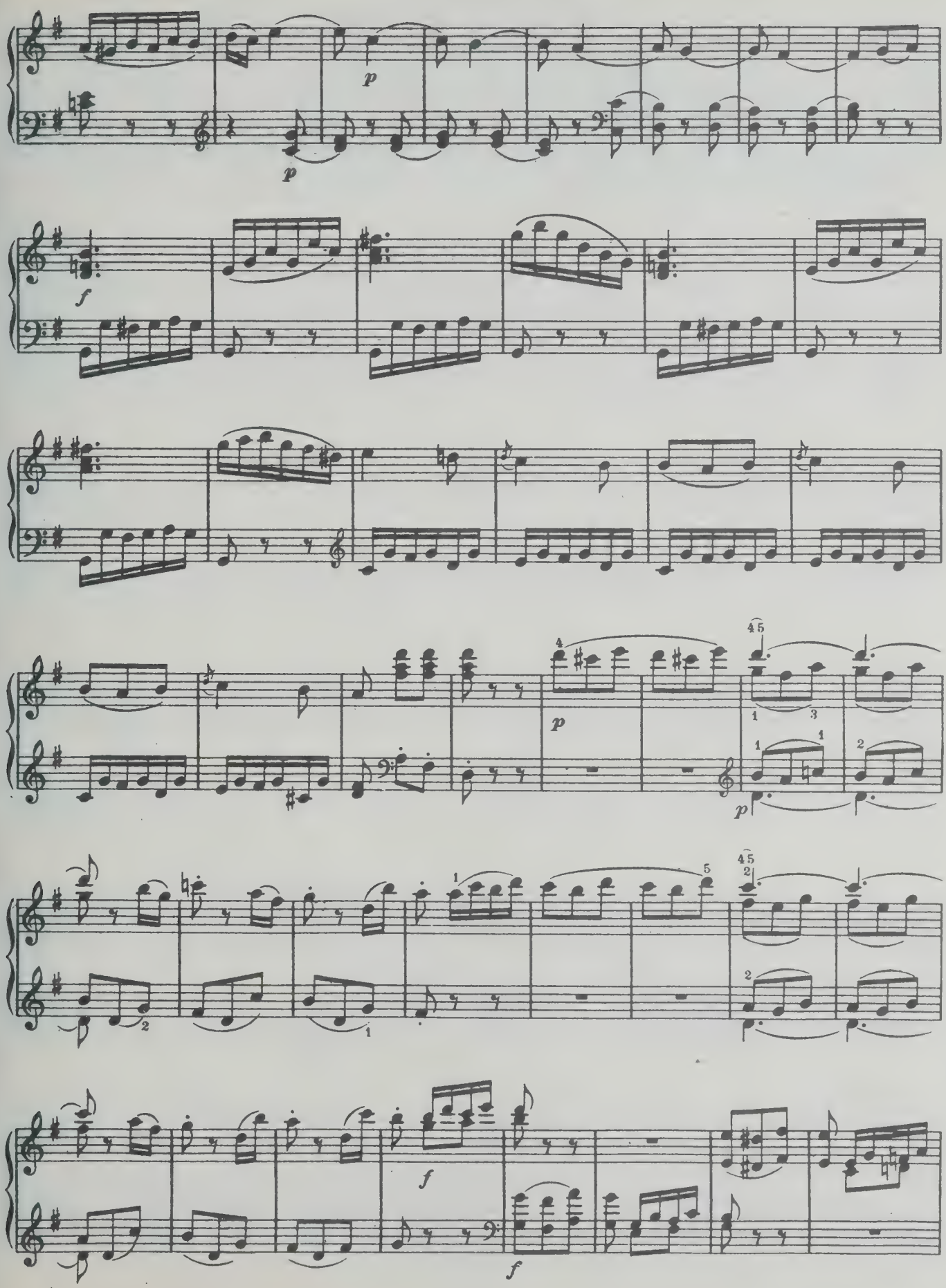
p
p
f
p
p
f
f

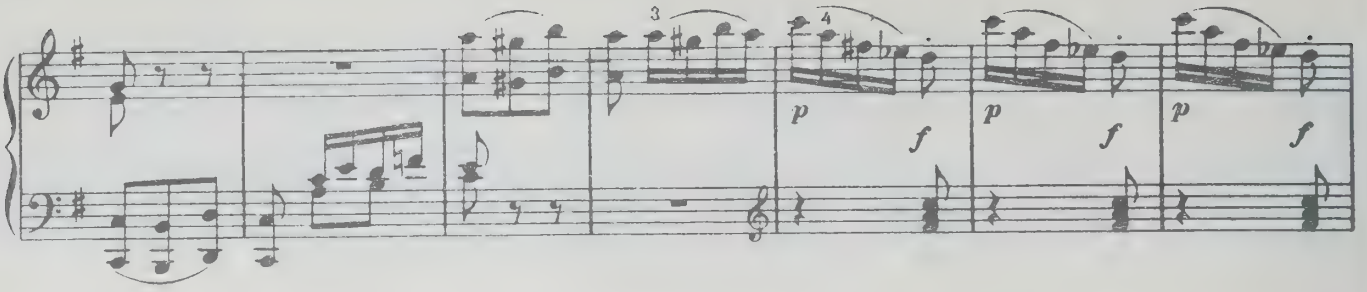
p
f
p
f
p
f

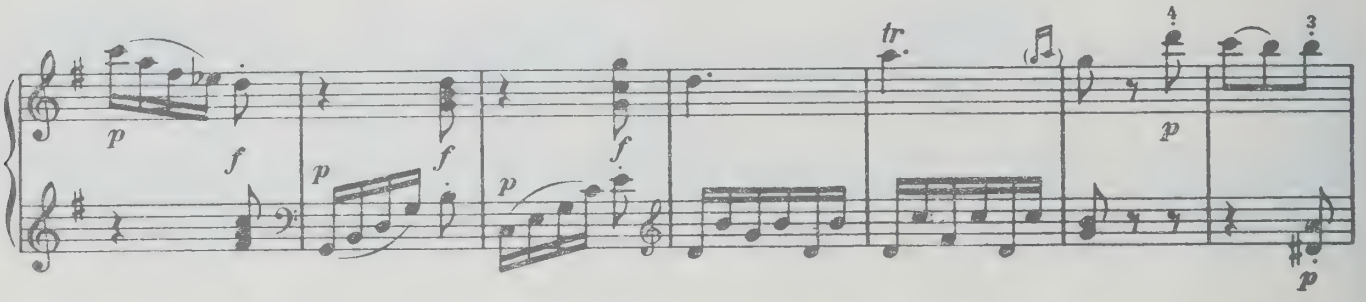
p
f
p
f
p
f
tr
p
p

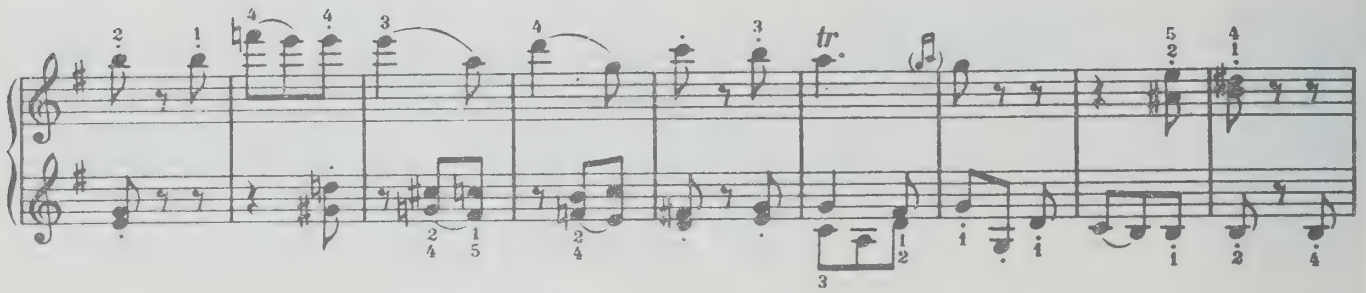
tr

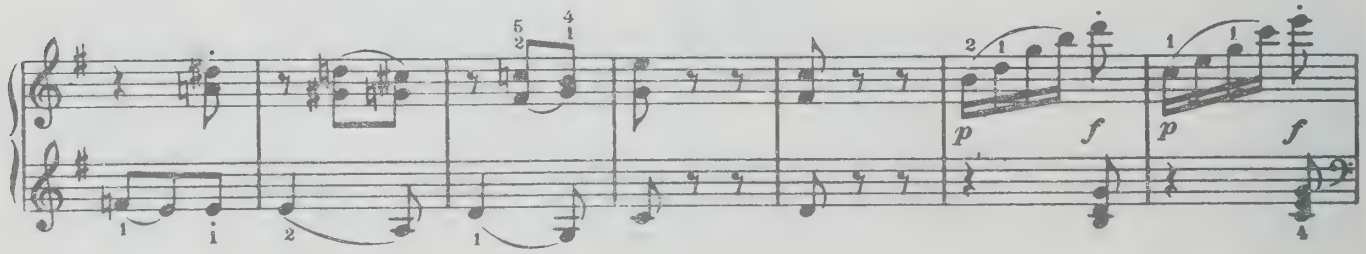
p
f
p
f

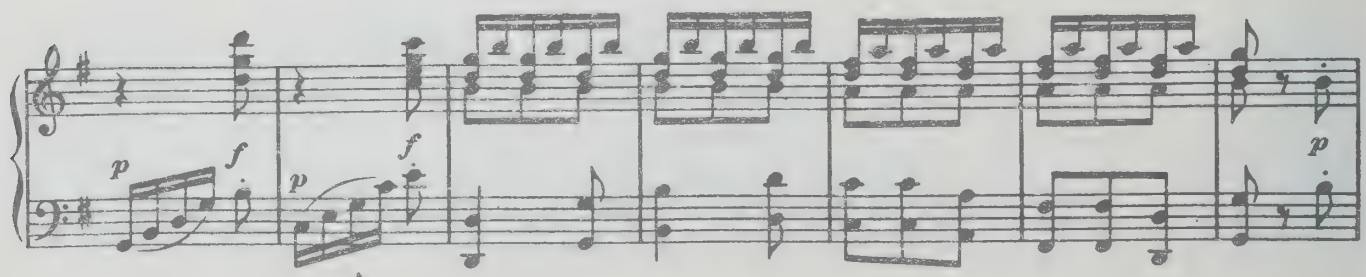
p
f
p
f
p

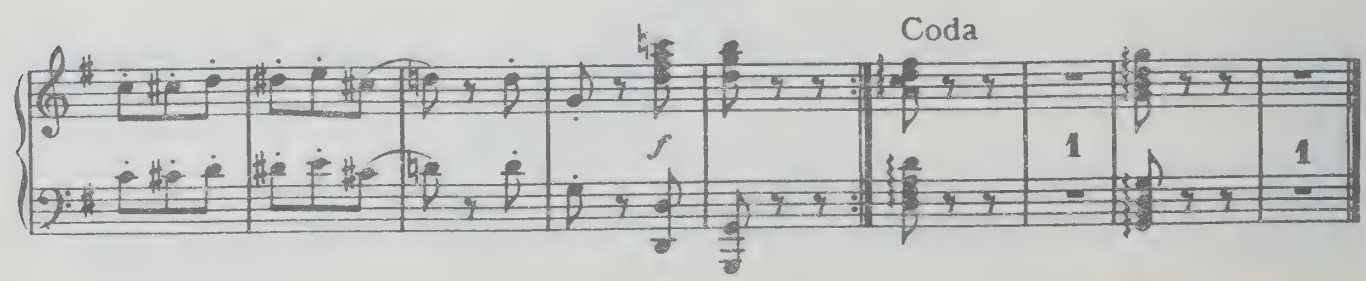
Coda
f
1
1

СОНАТА

Кёхель N 284

Allegro

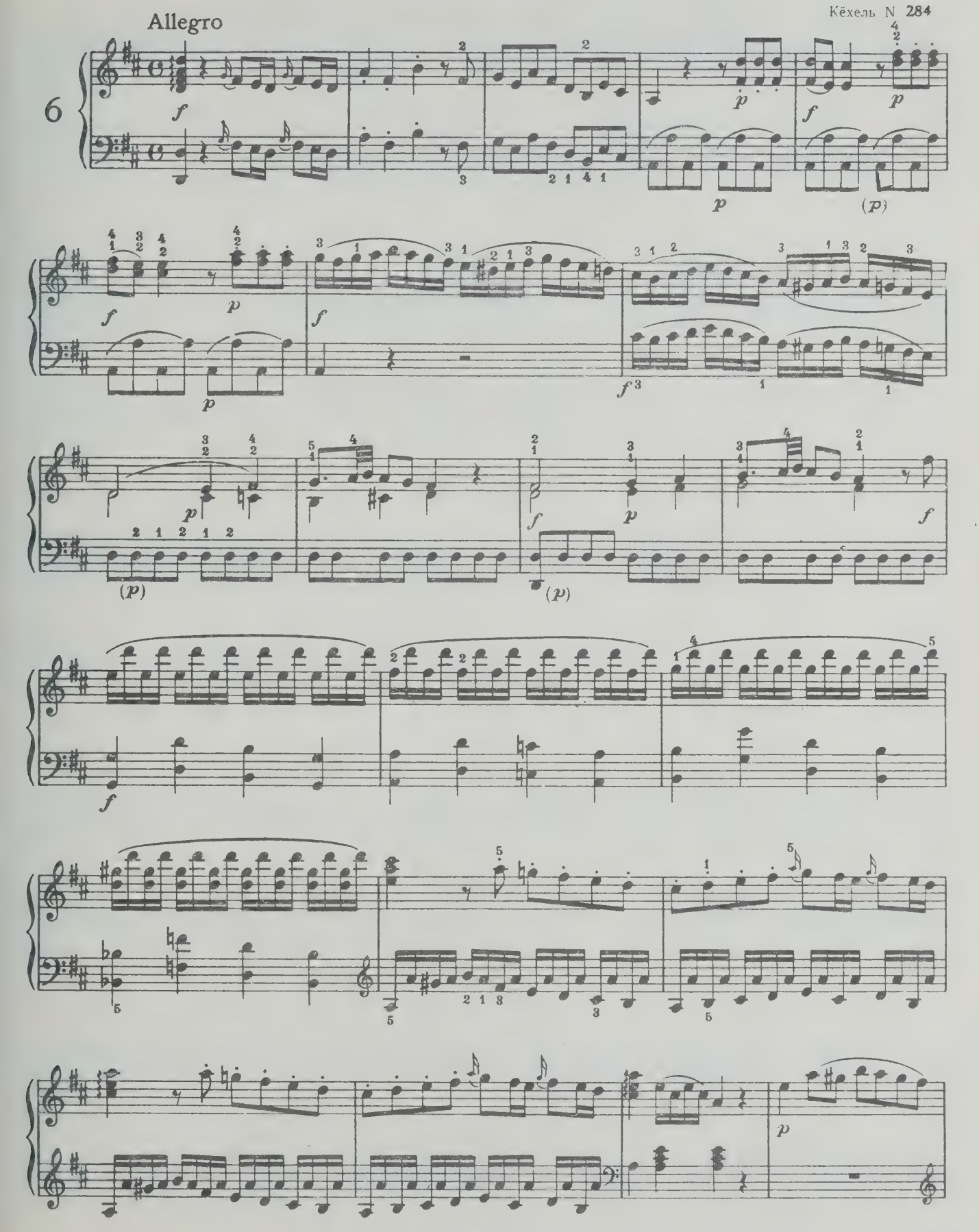

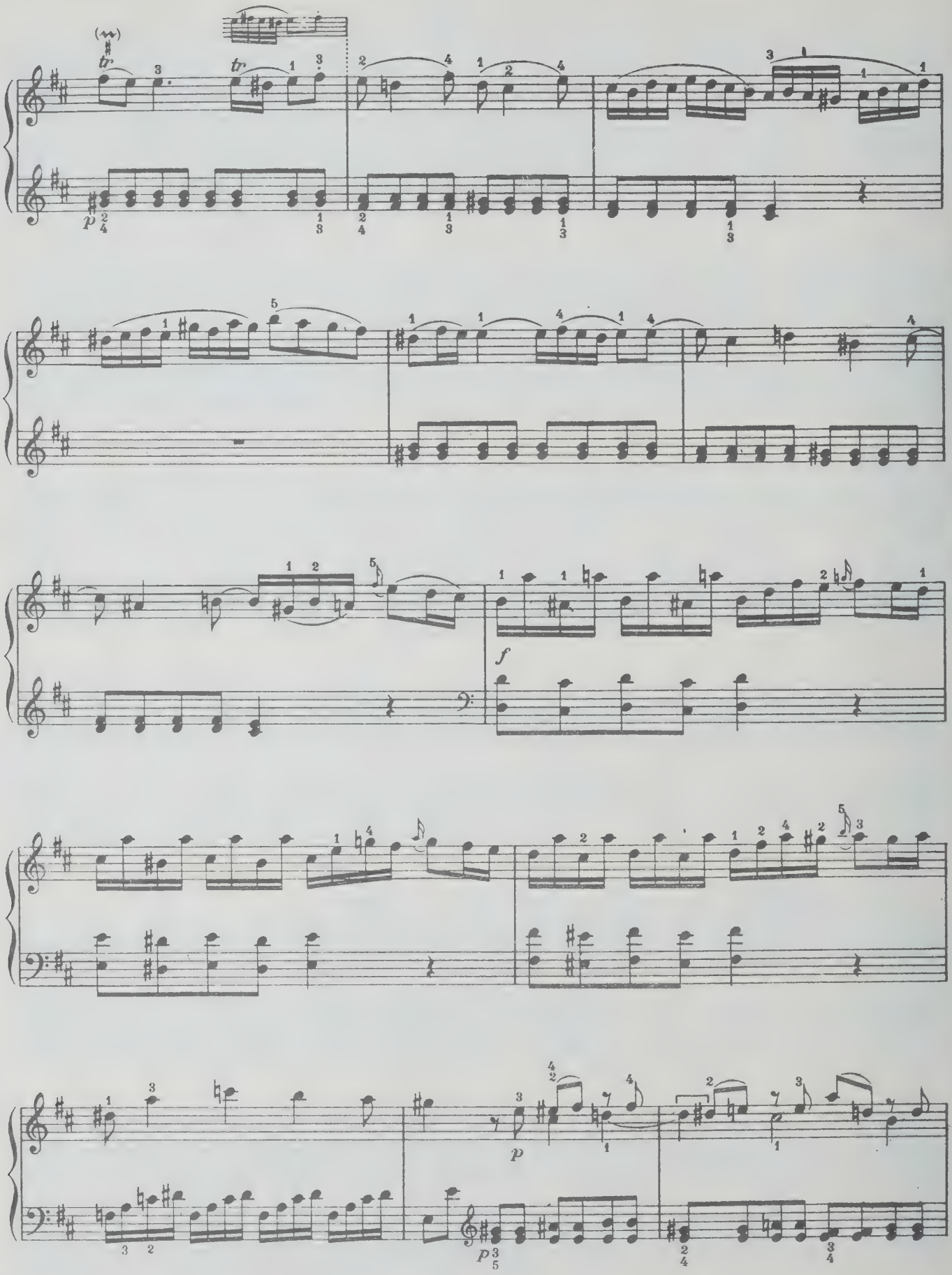
tr
p
f
p
p

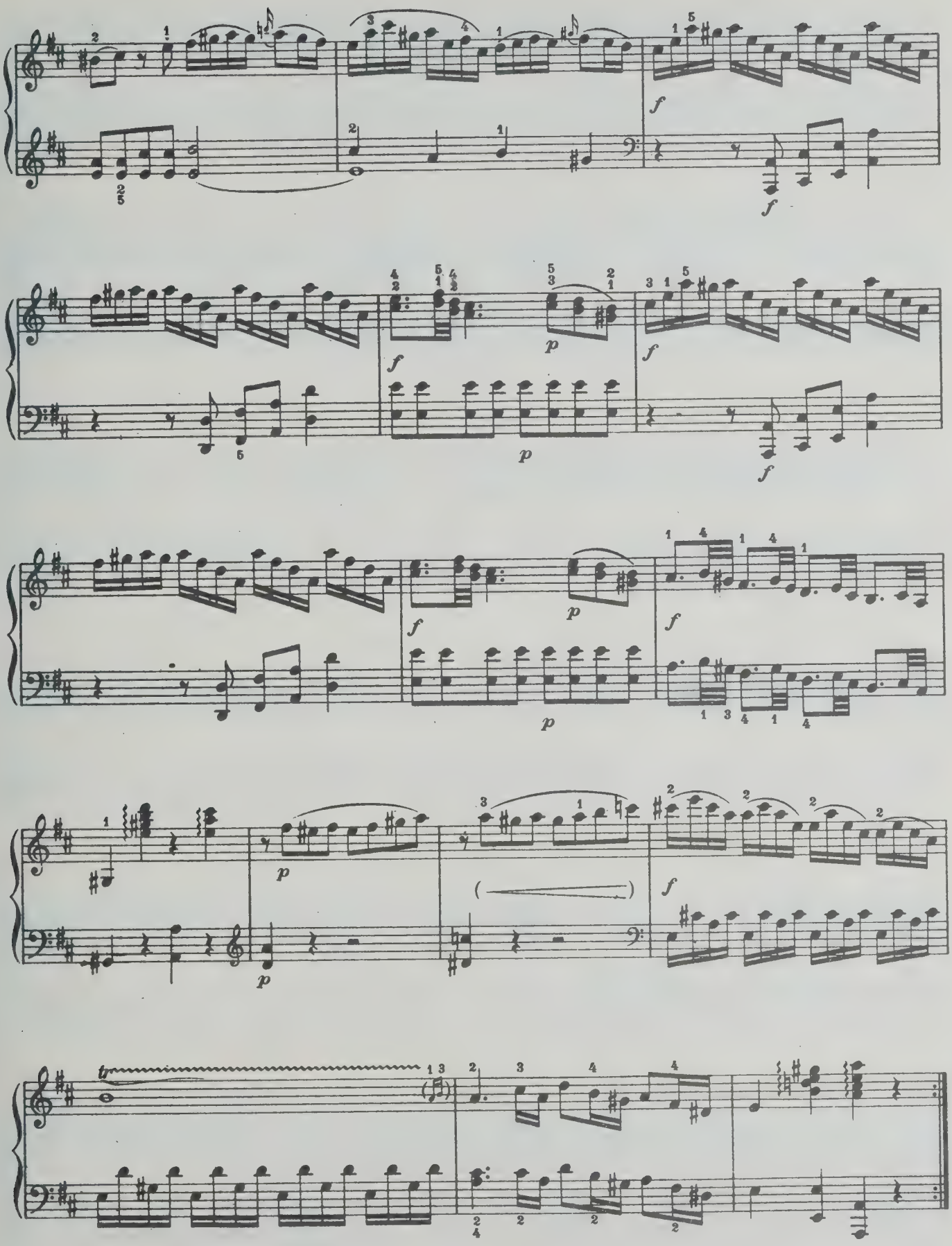

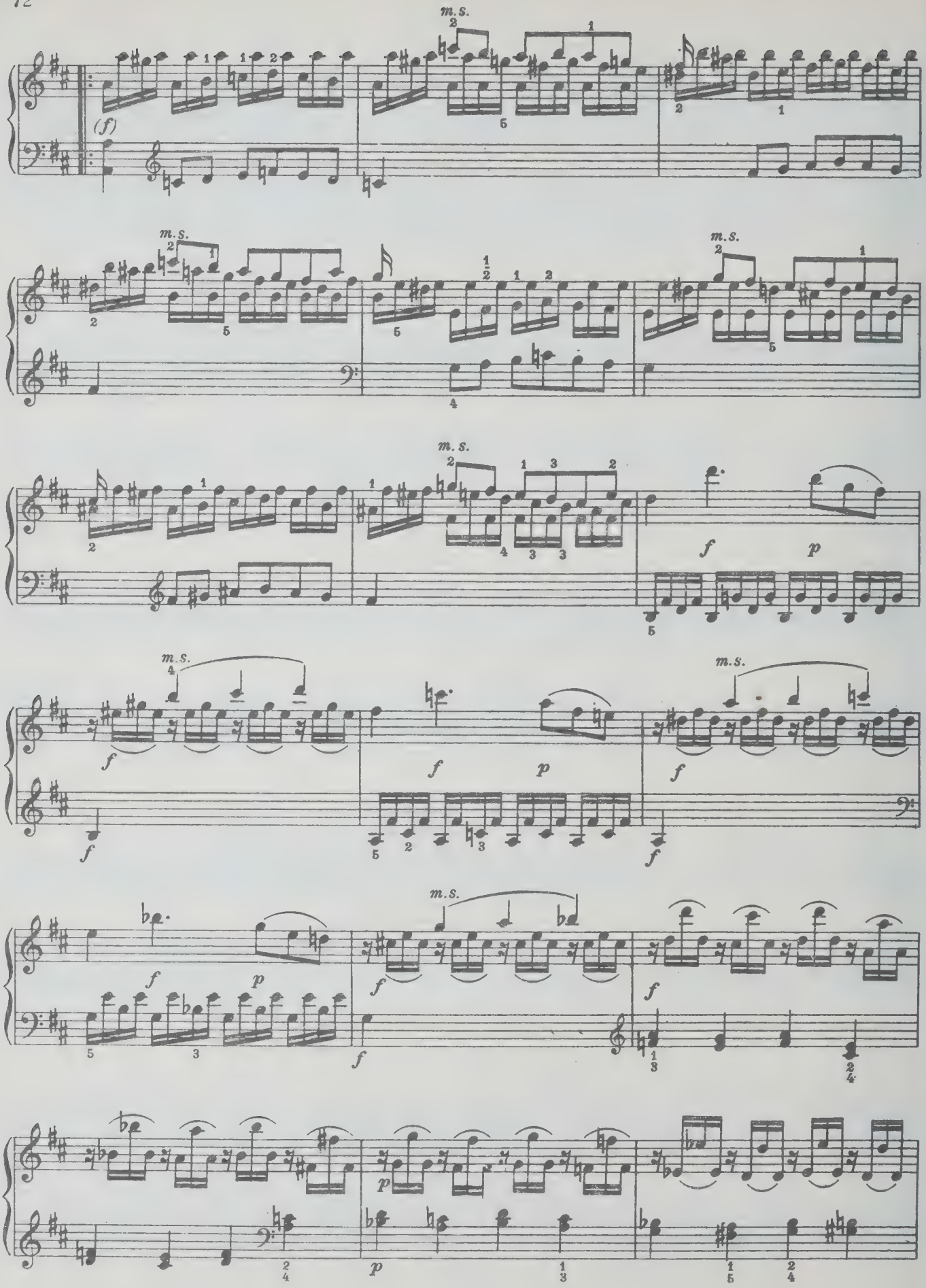
m.s.
(f)
f
p

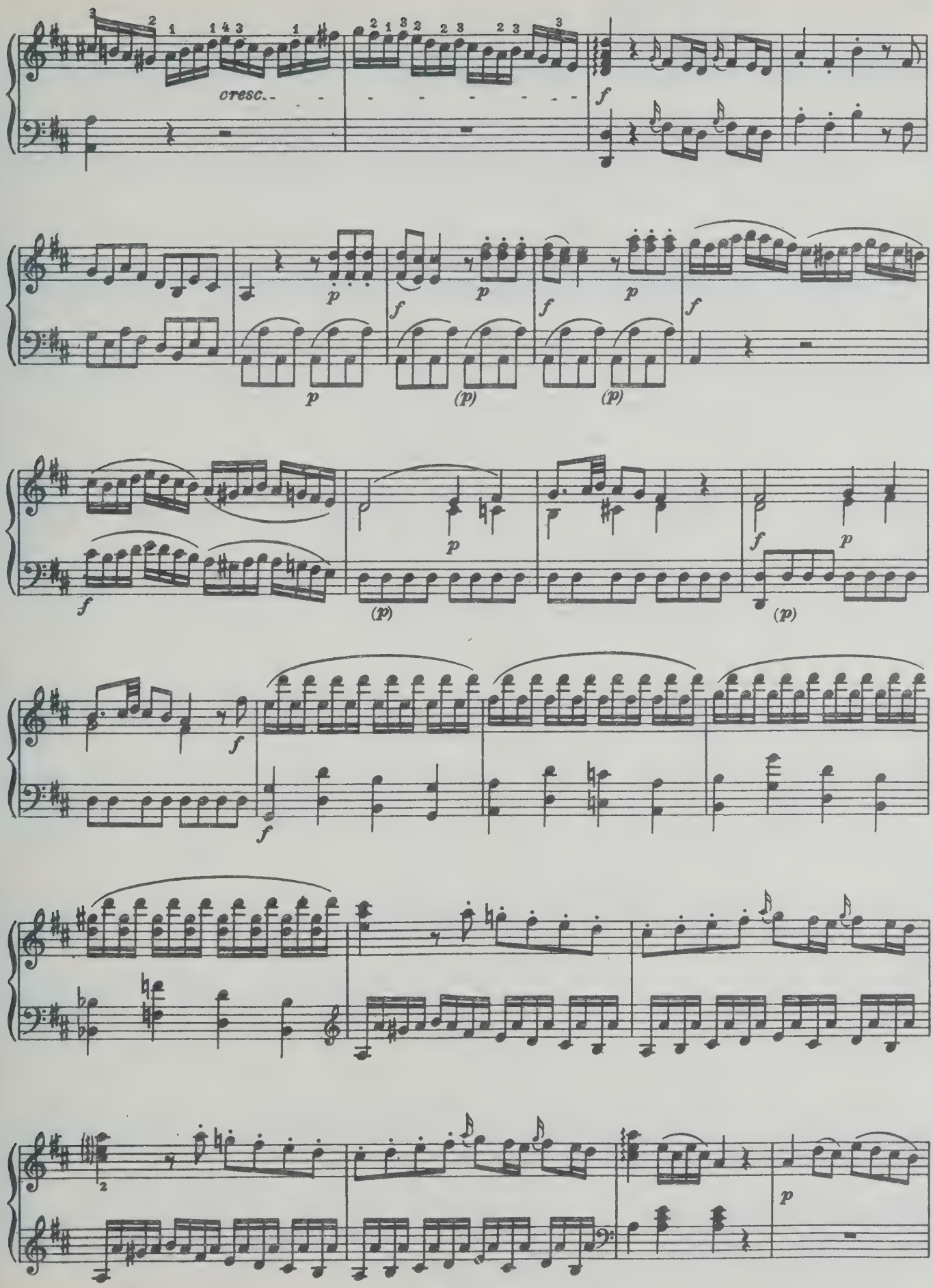
cresc.
f
p
(p)

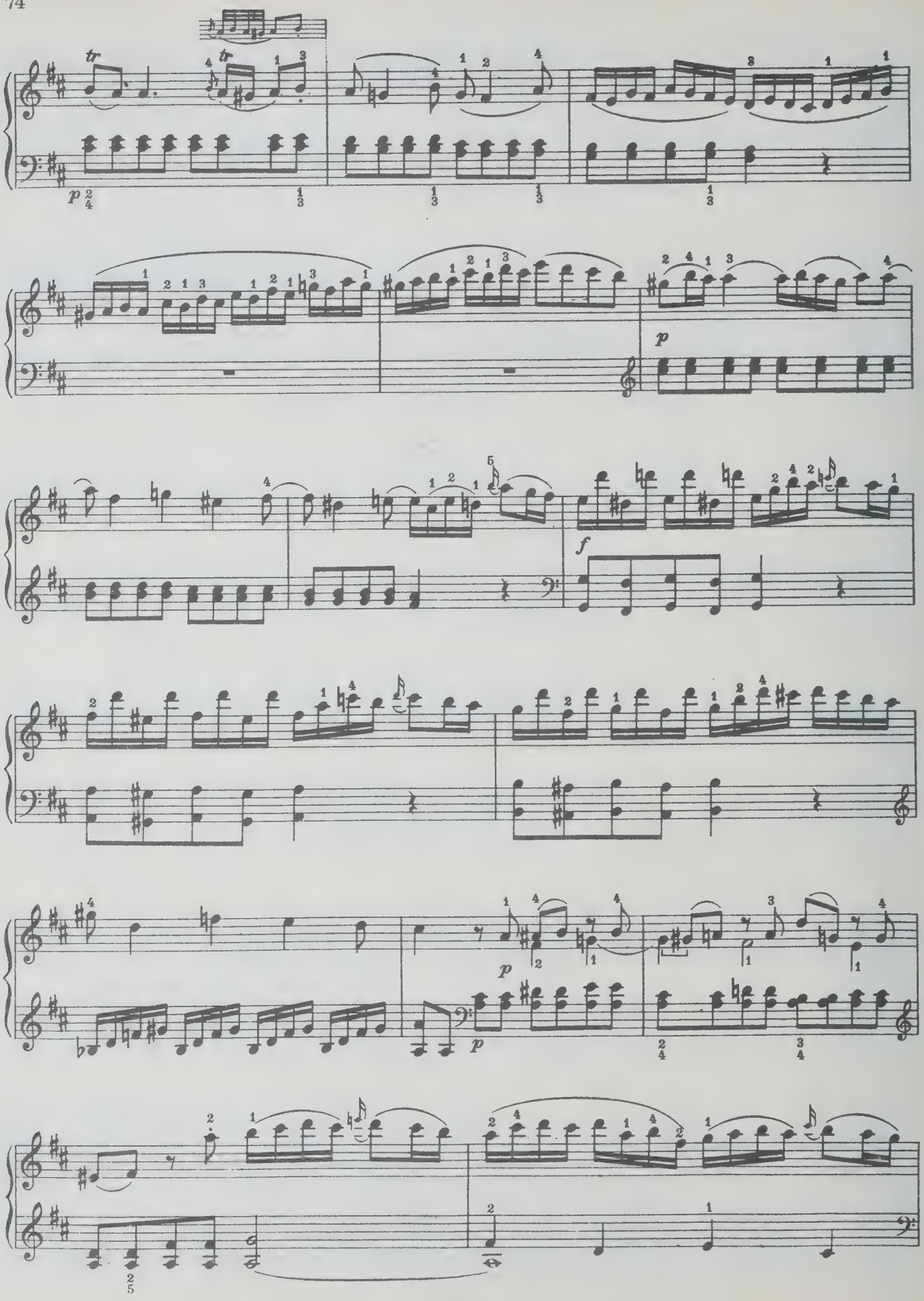
tr
p
f

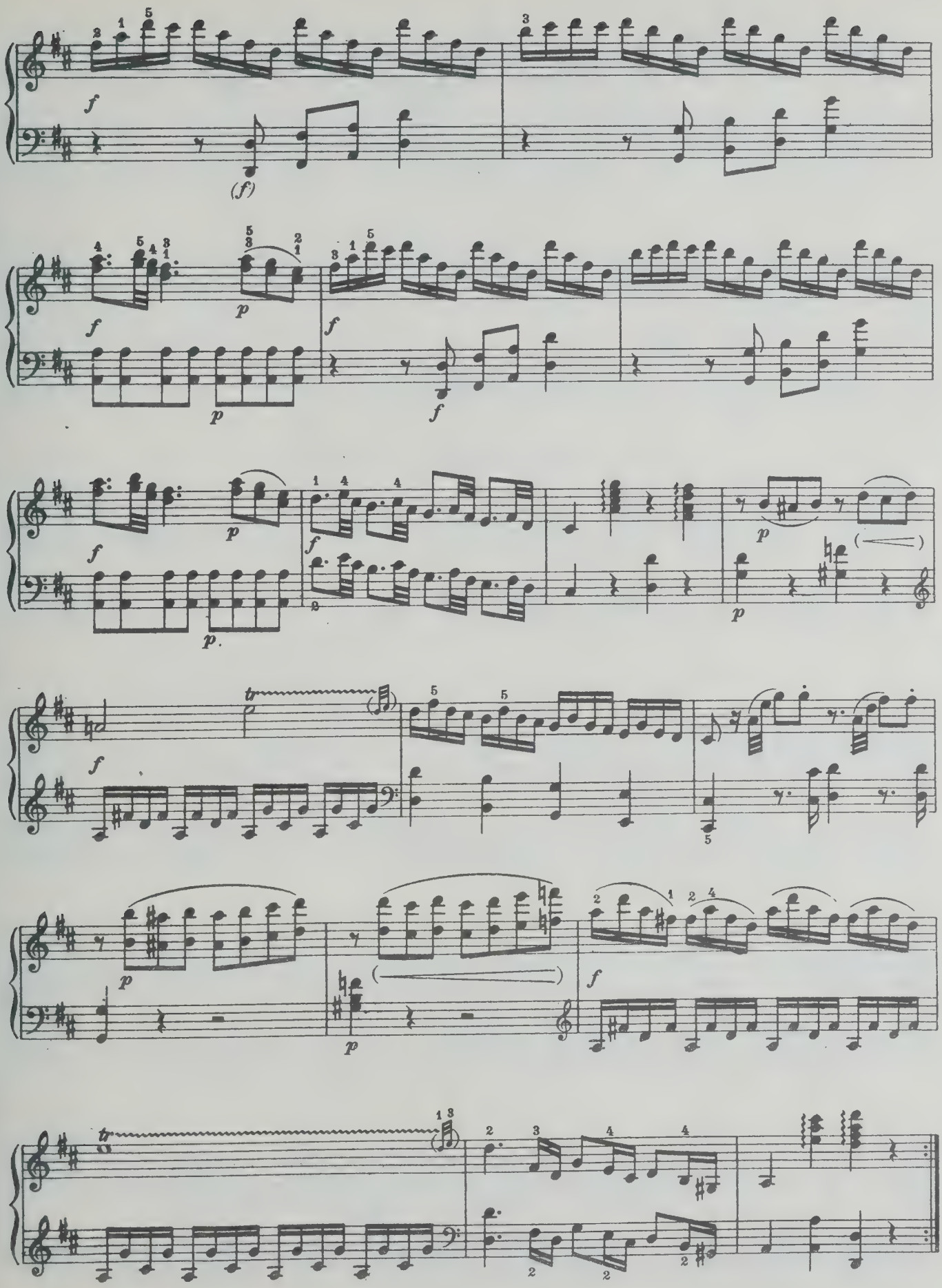

Rondeau en Polonaise

Andante

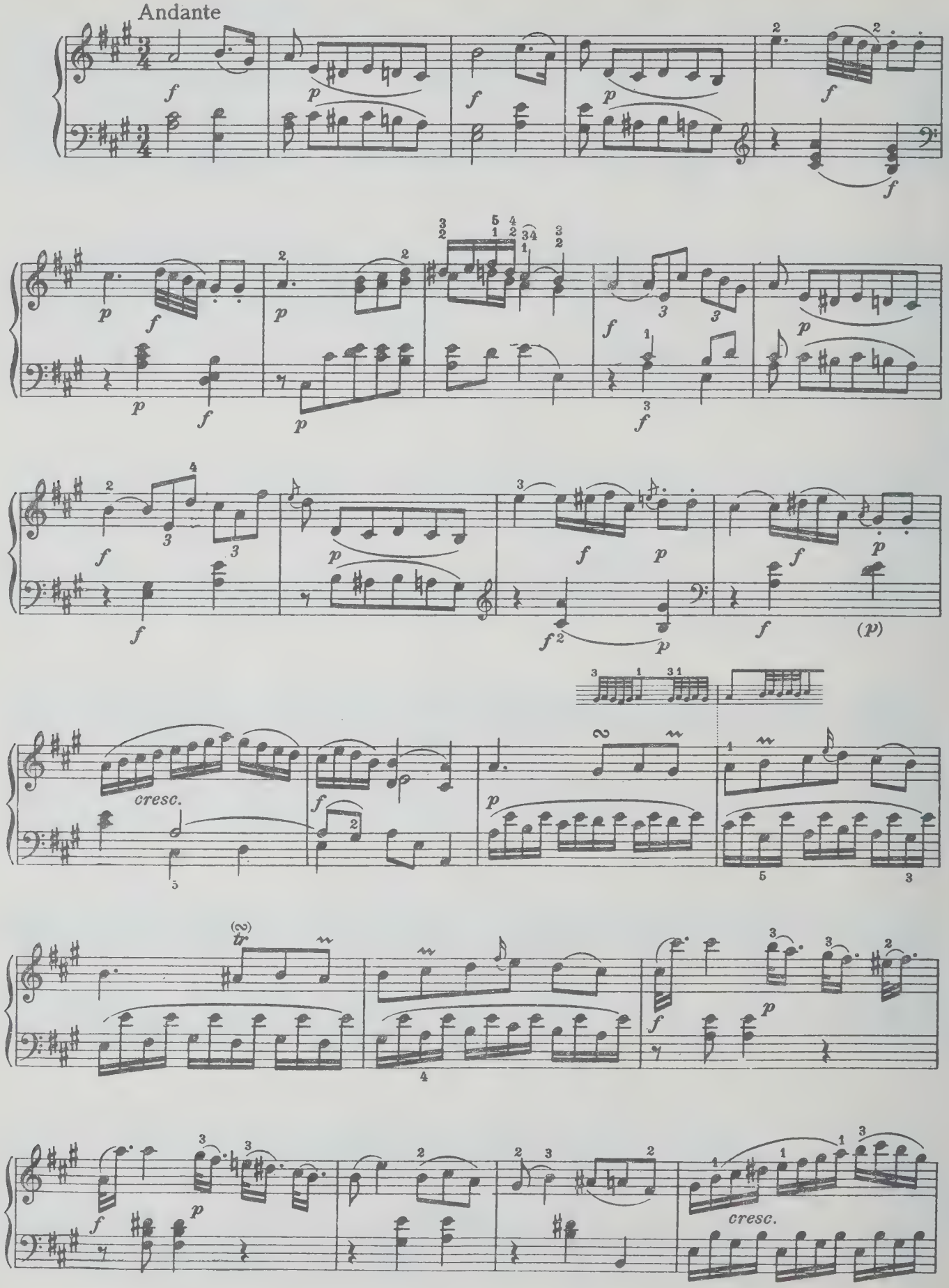

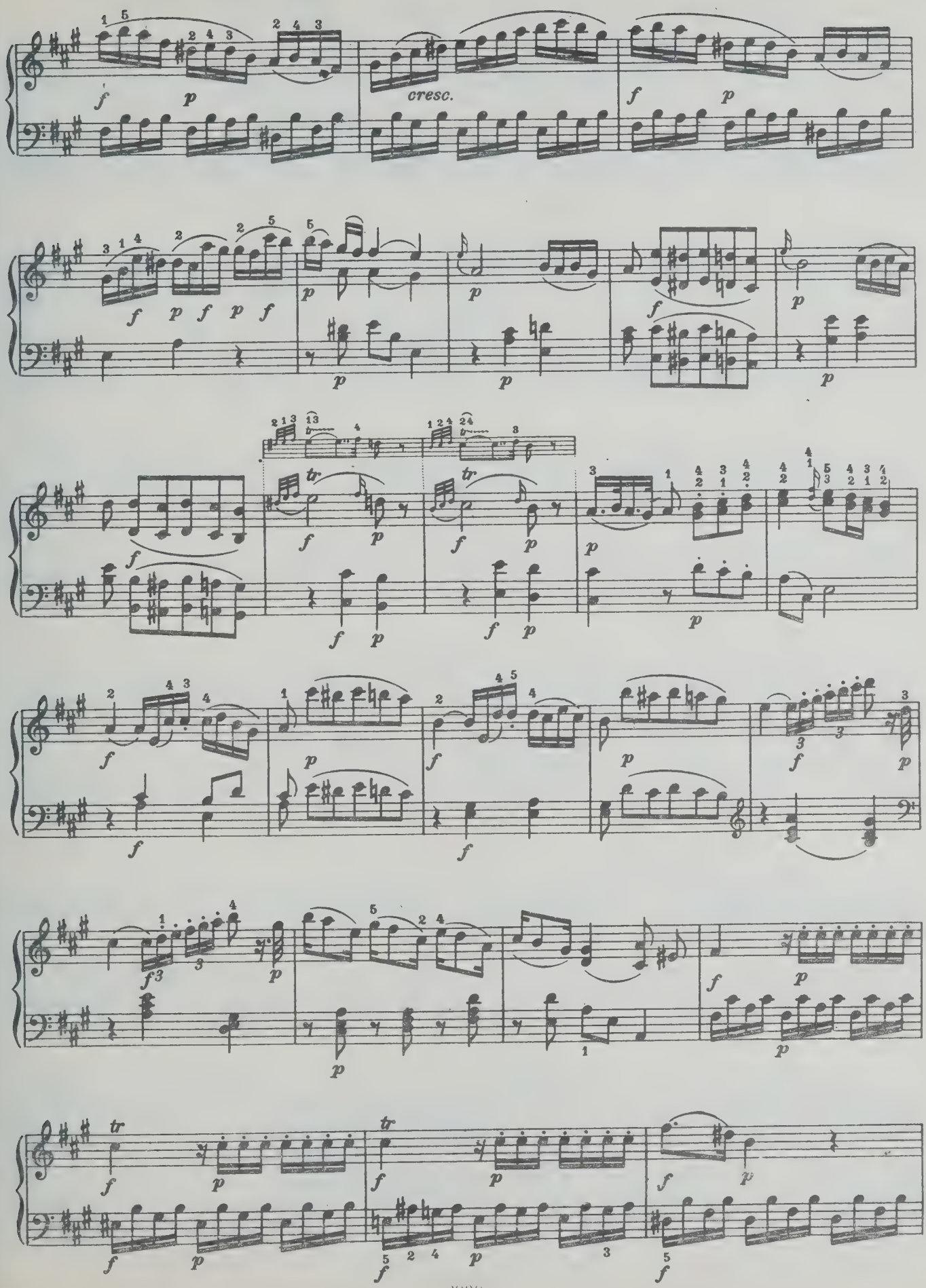
cresc.

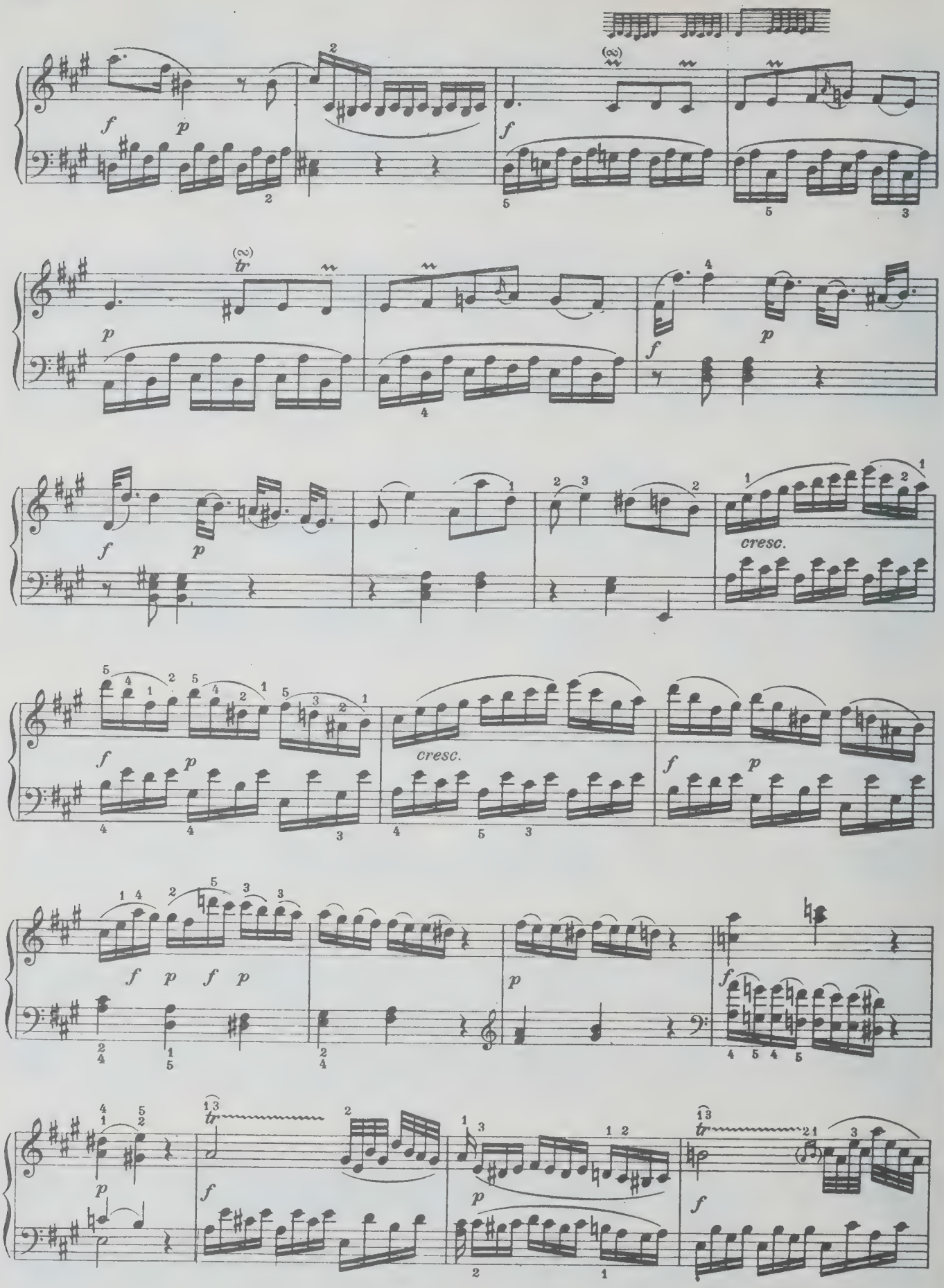
f
p
tr
cresc.

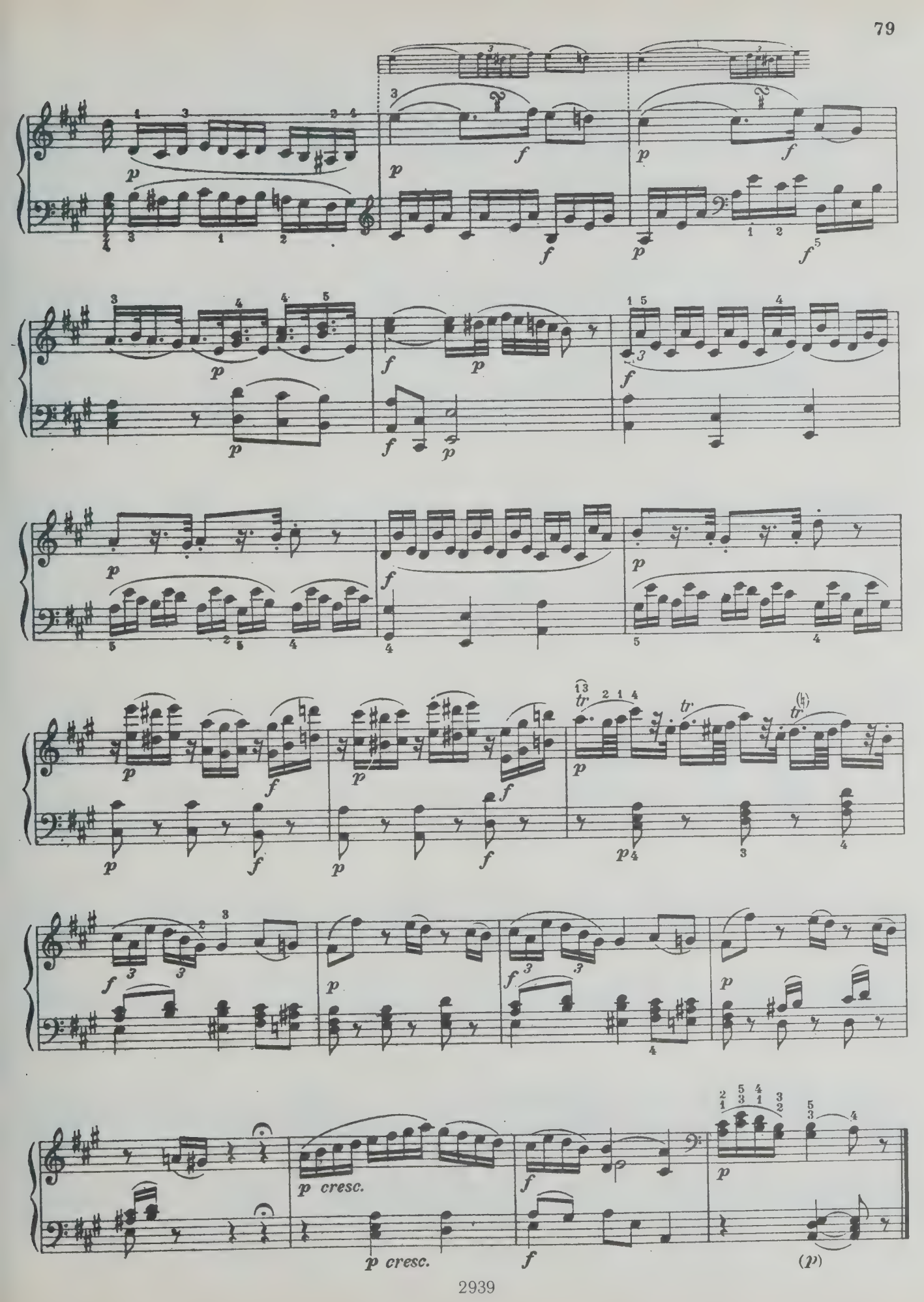
p cresc.
p cresc.
(p)

Thema
Andante

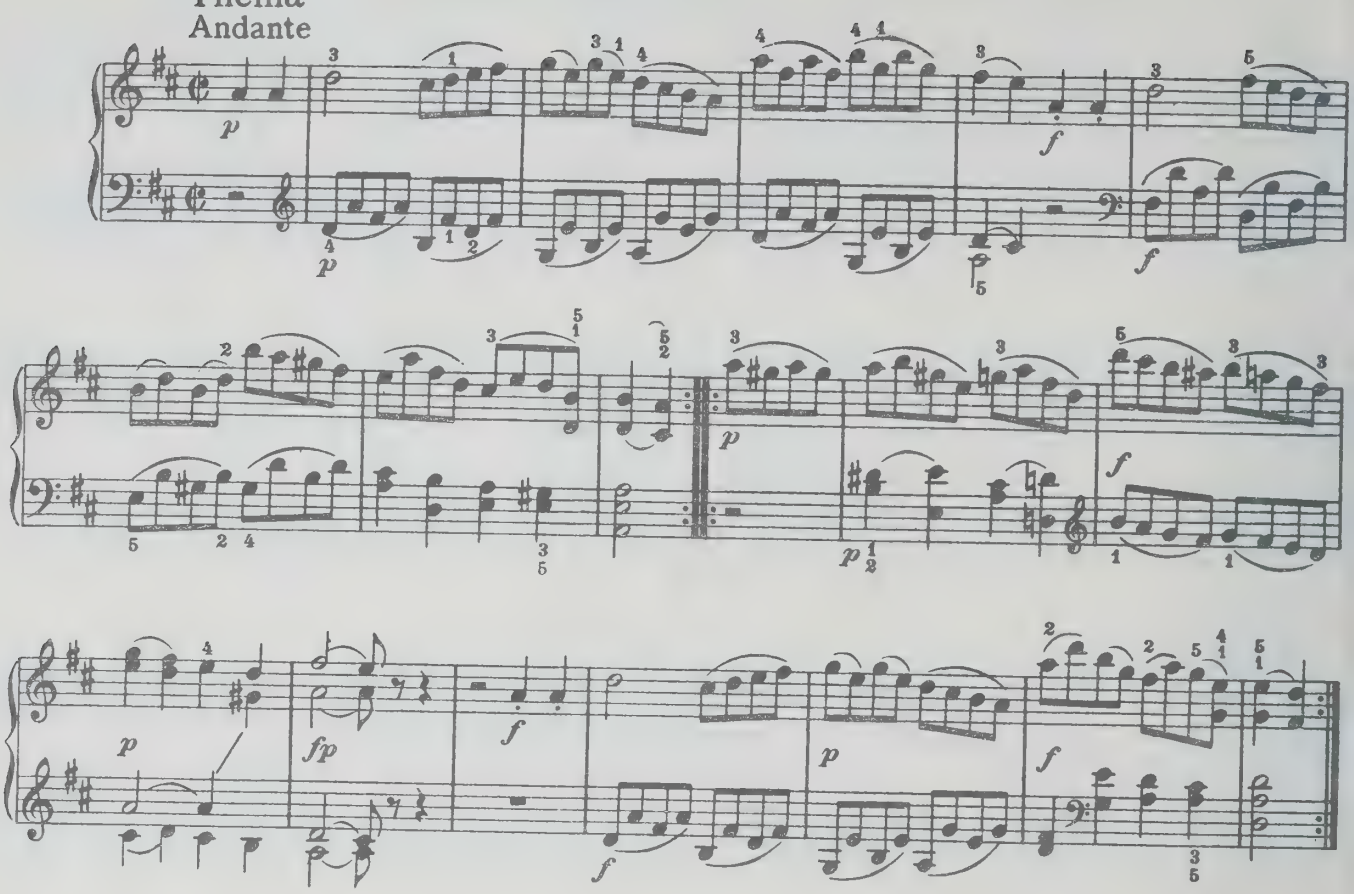

Var. I

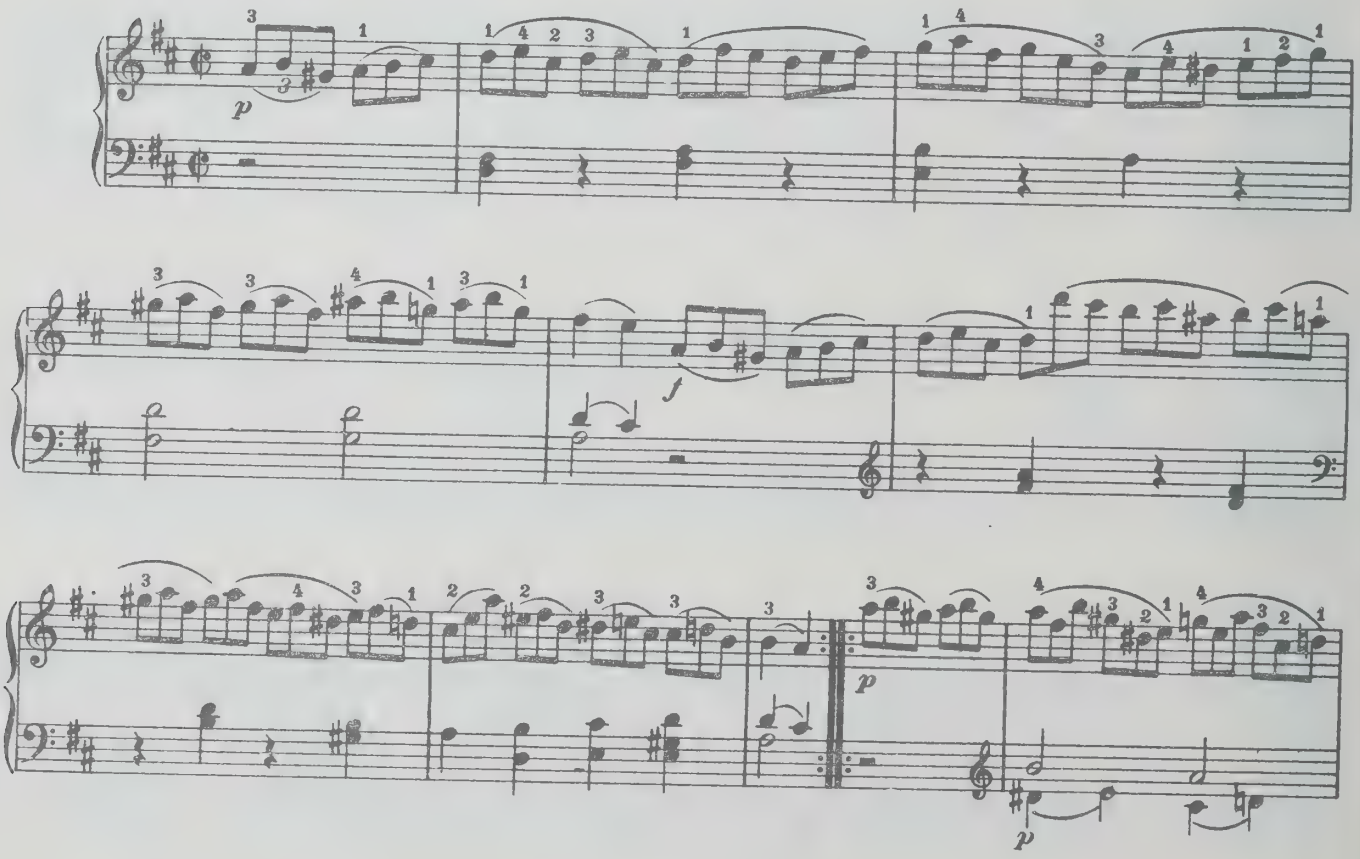

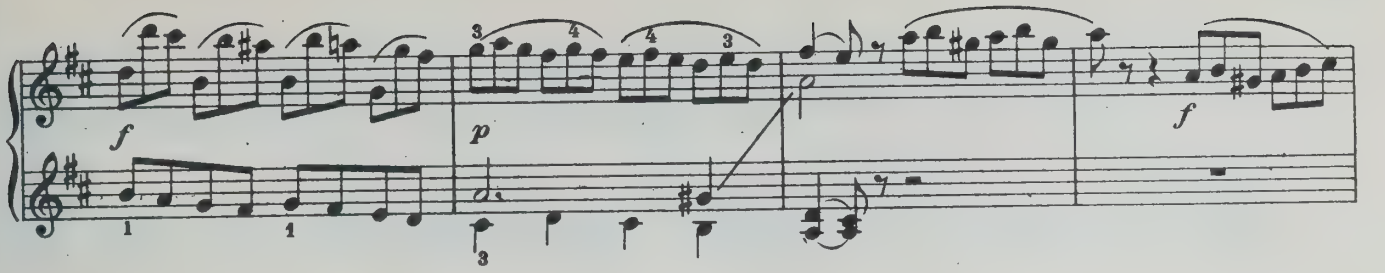

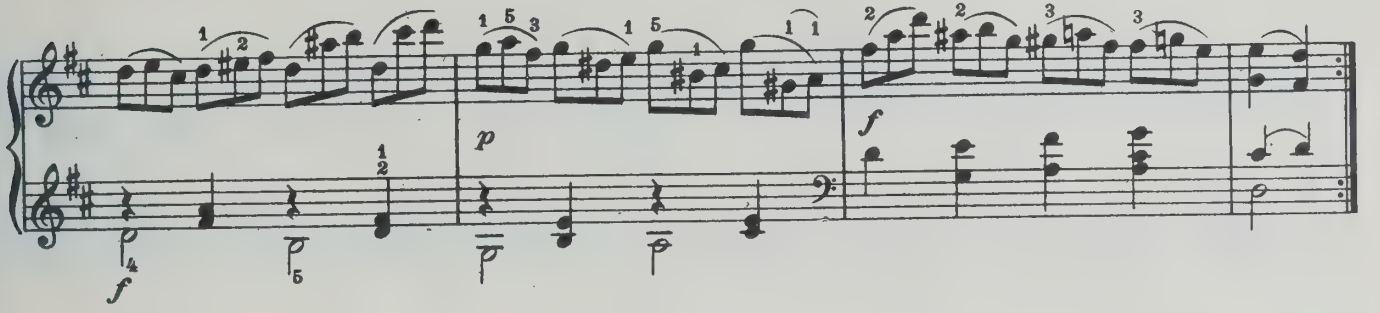

Var. II

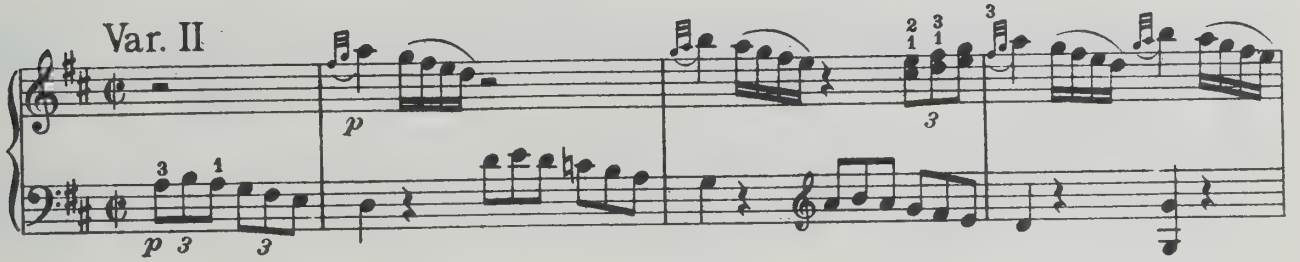

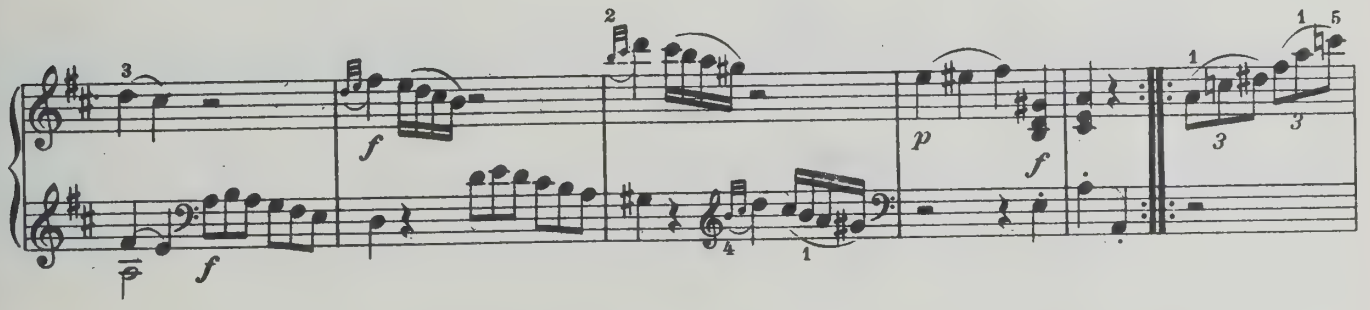

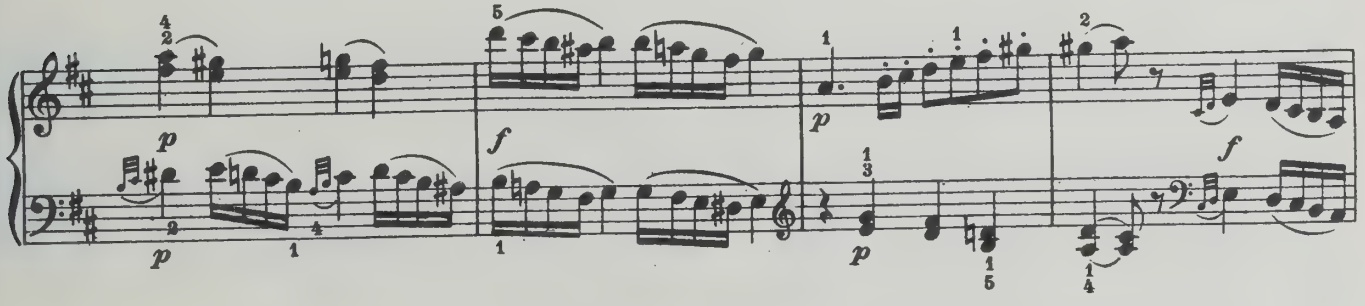

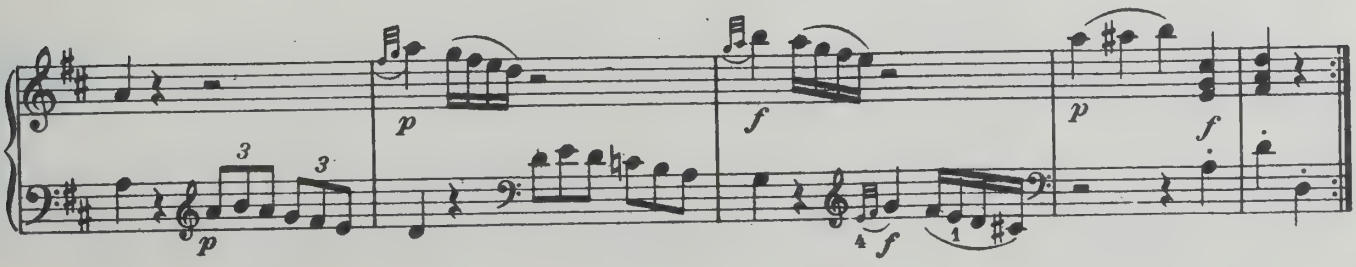

Var. III

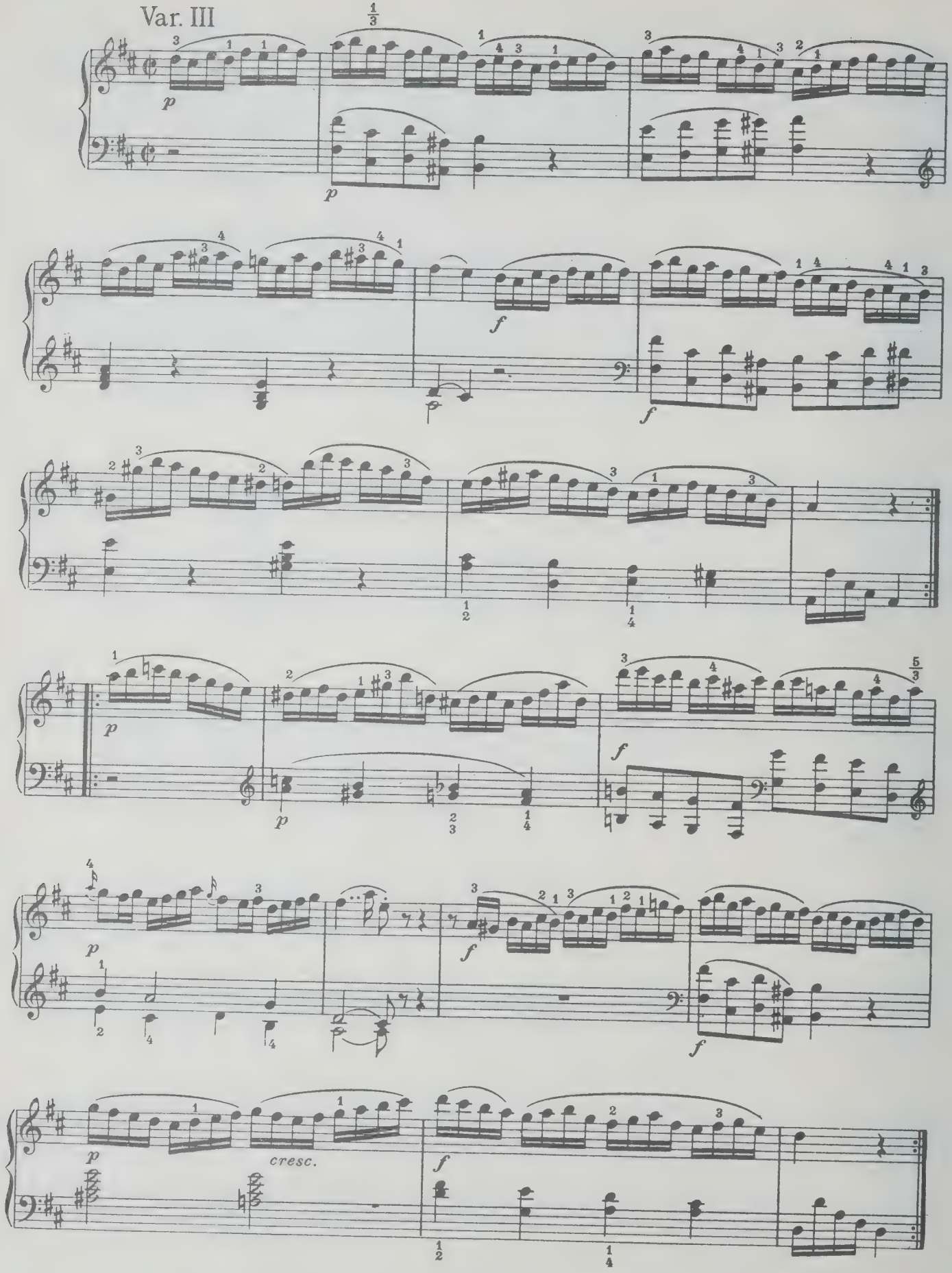

Var. IV

(f)

p

f

tr

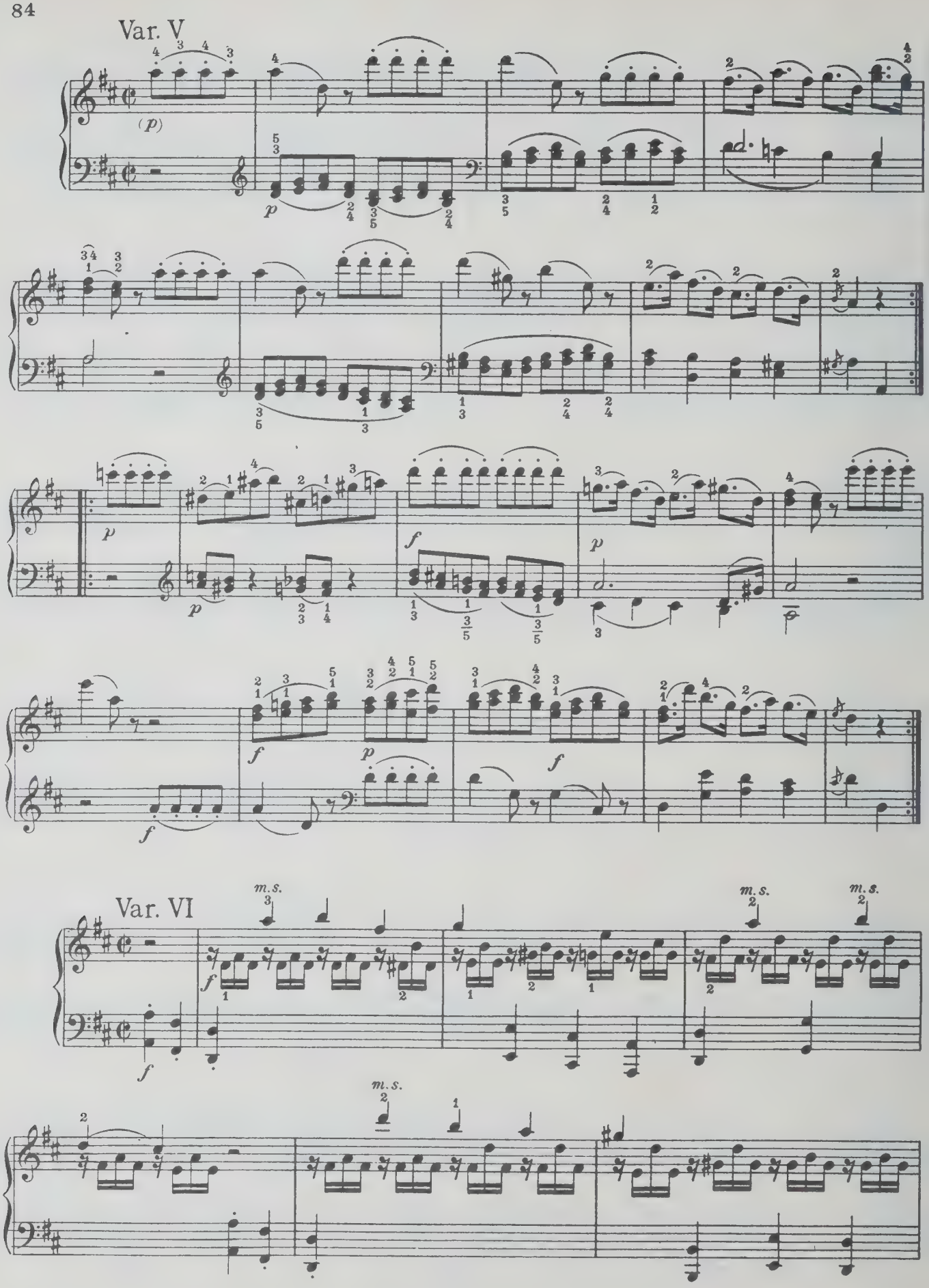
Var. V
Var. VI
m.s.

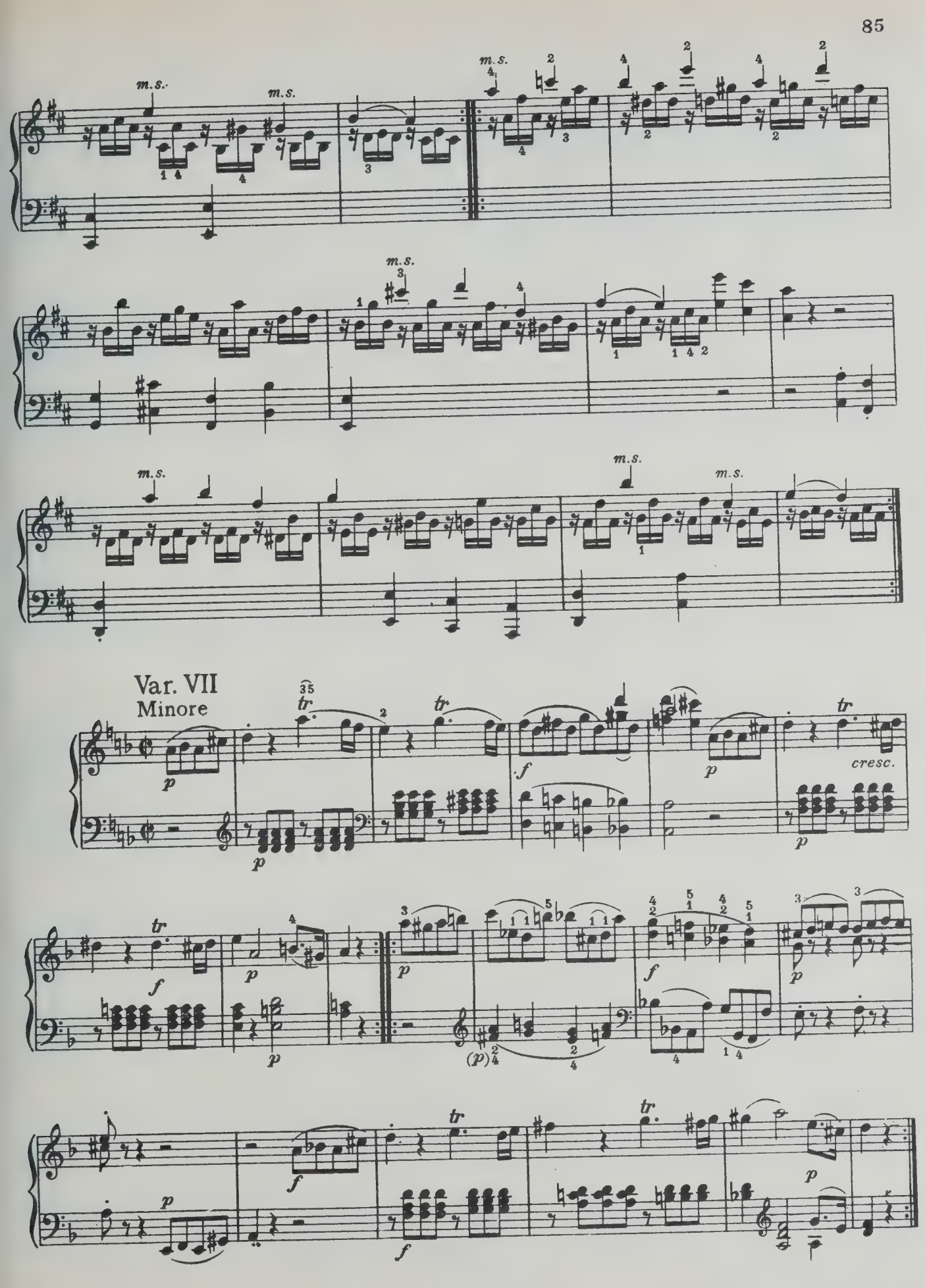
m.s.
Var. VII
Minore
tr
p
f
cresc.
(p)

Var. VIII
Maggiore

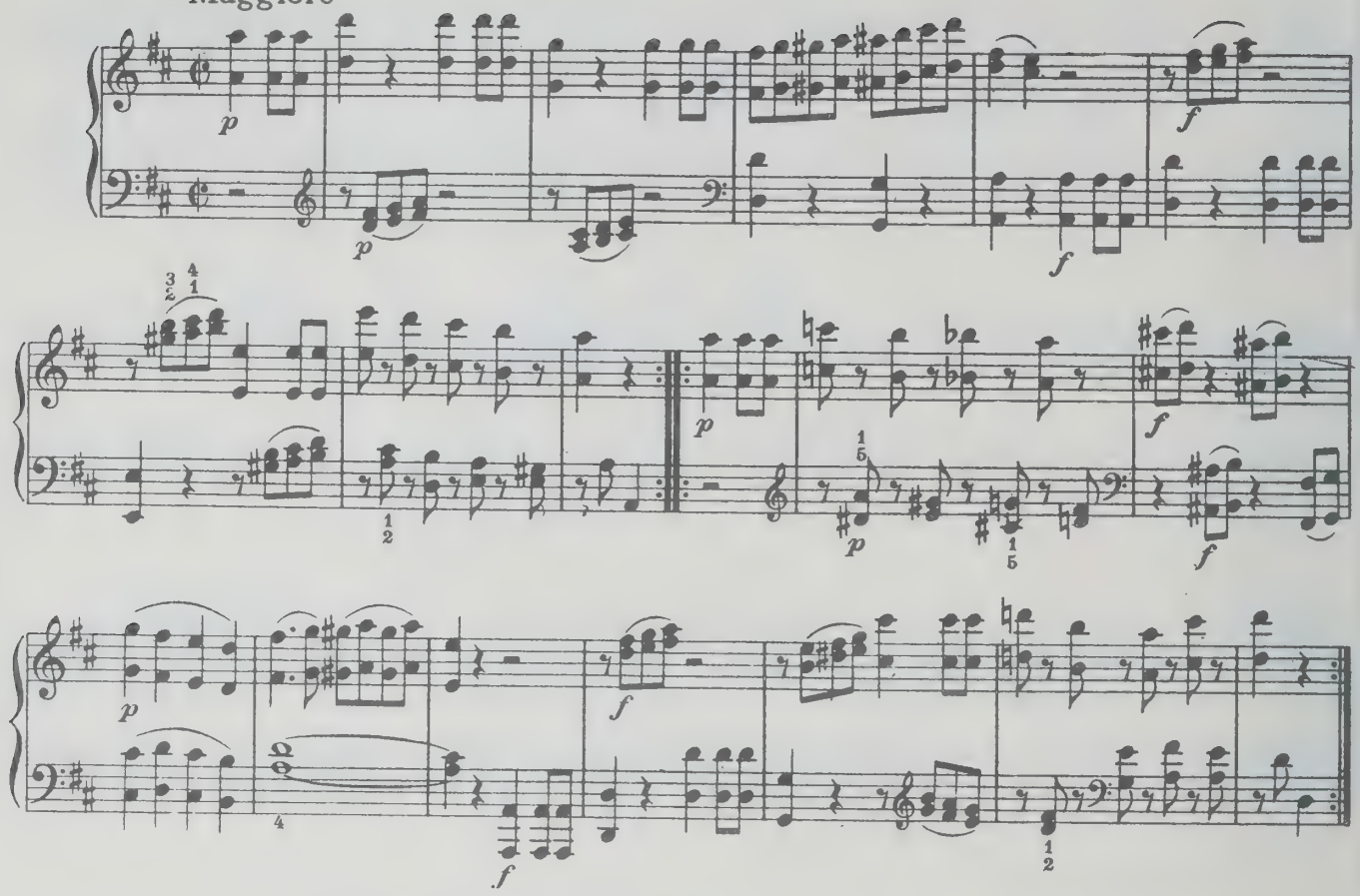

Var. IX

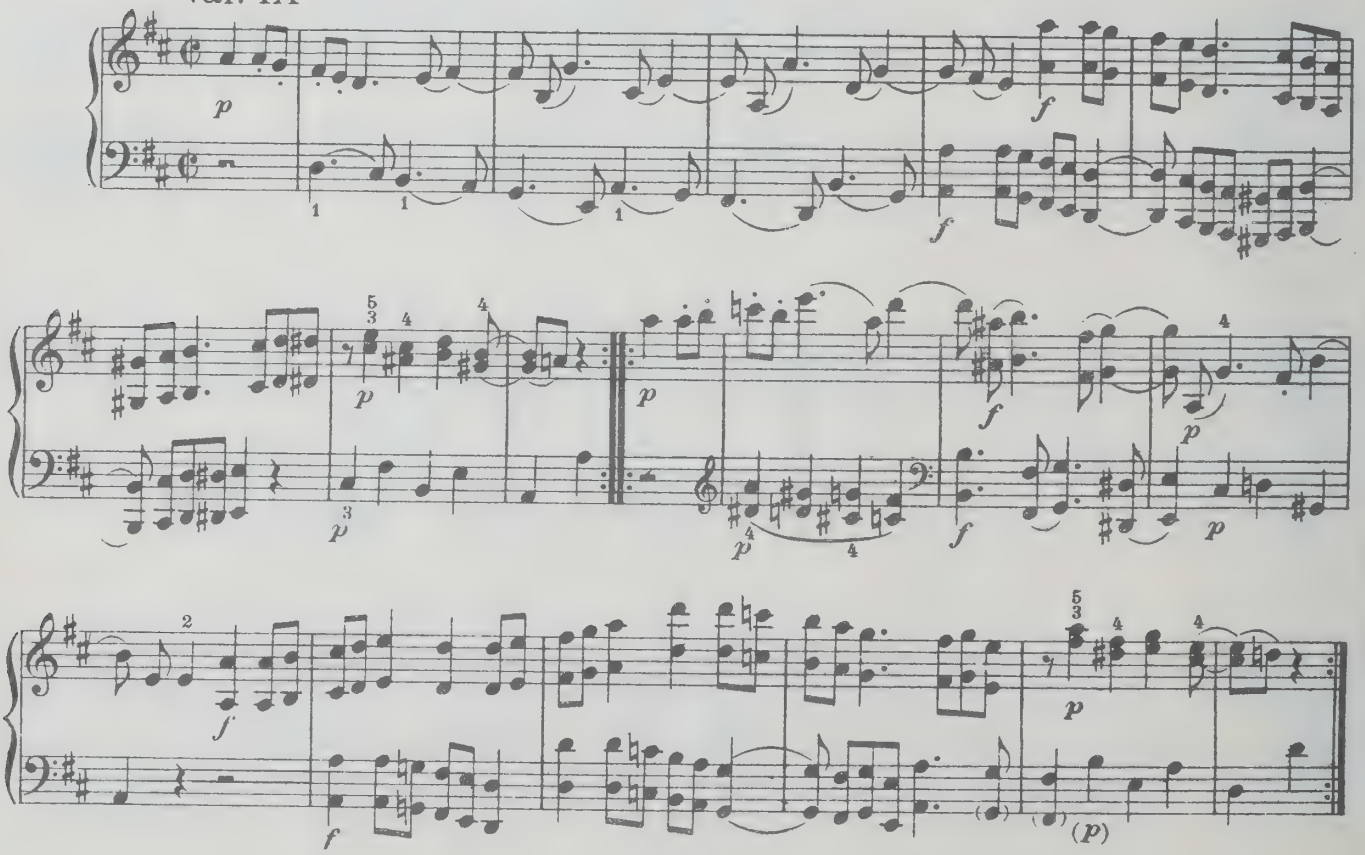

Var. X

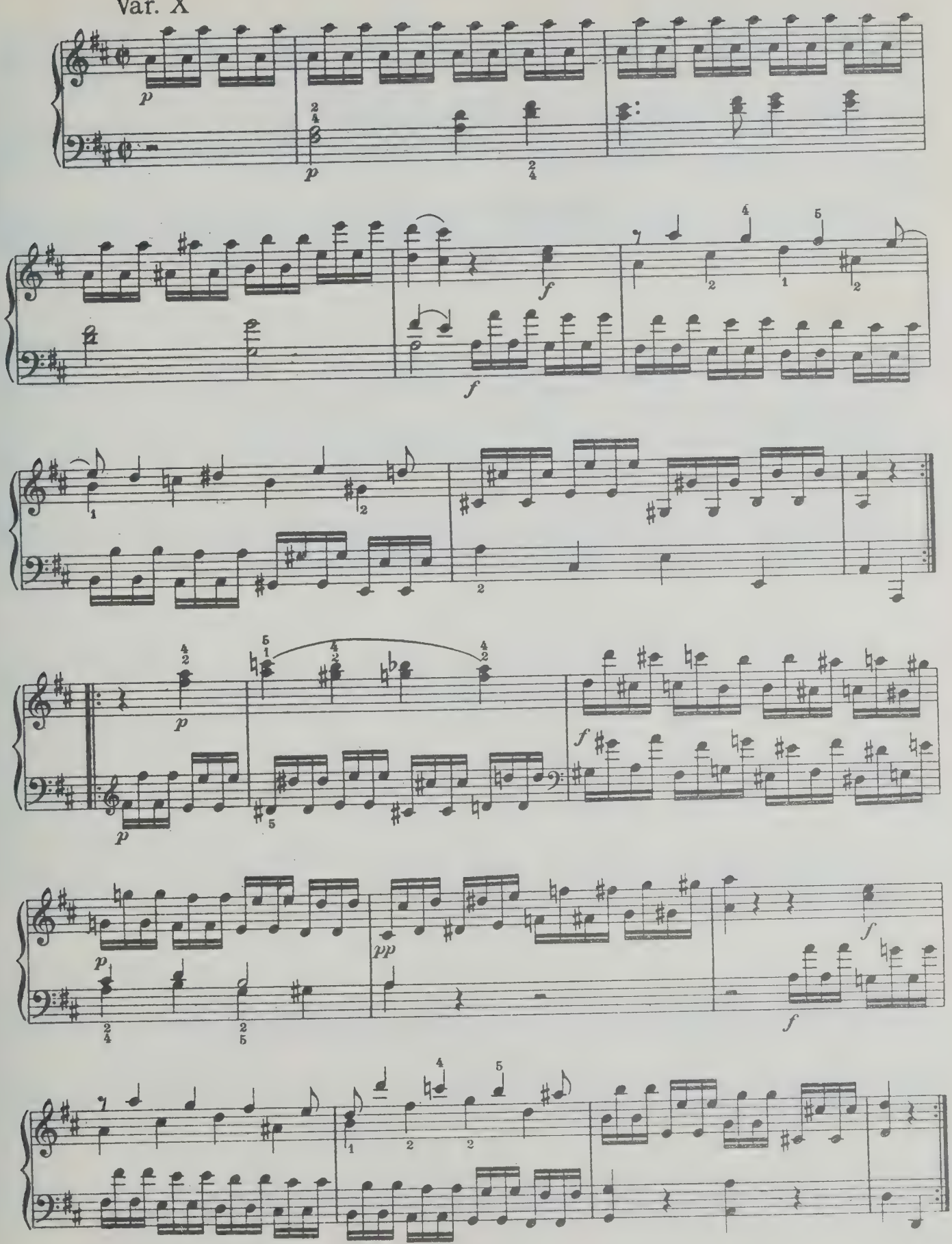

Var. XI
Adagio cantabile

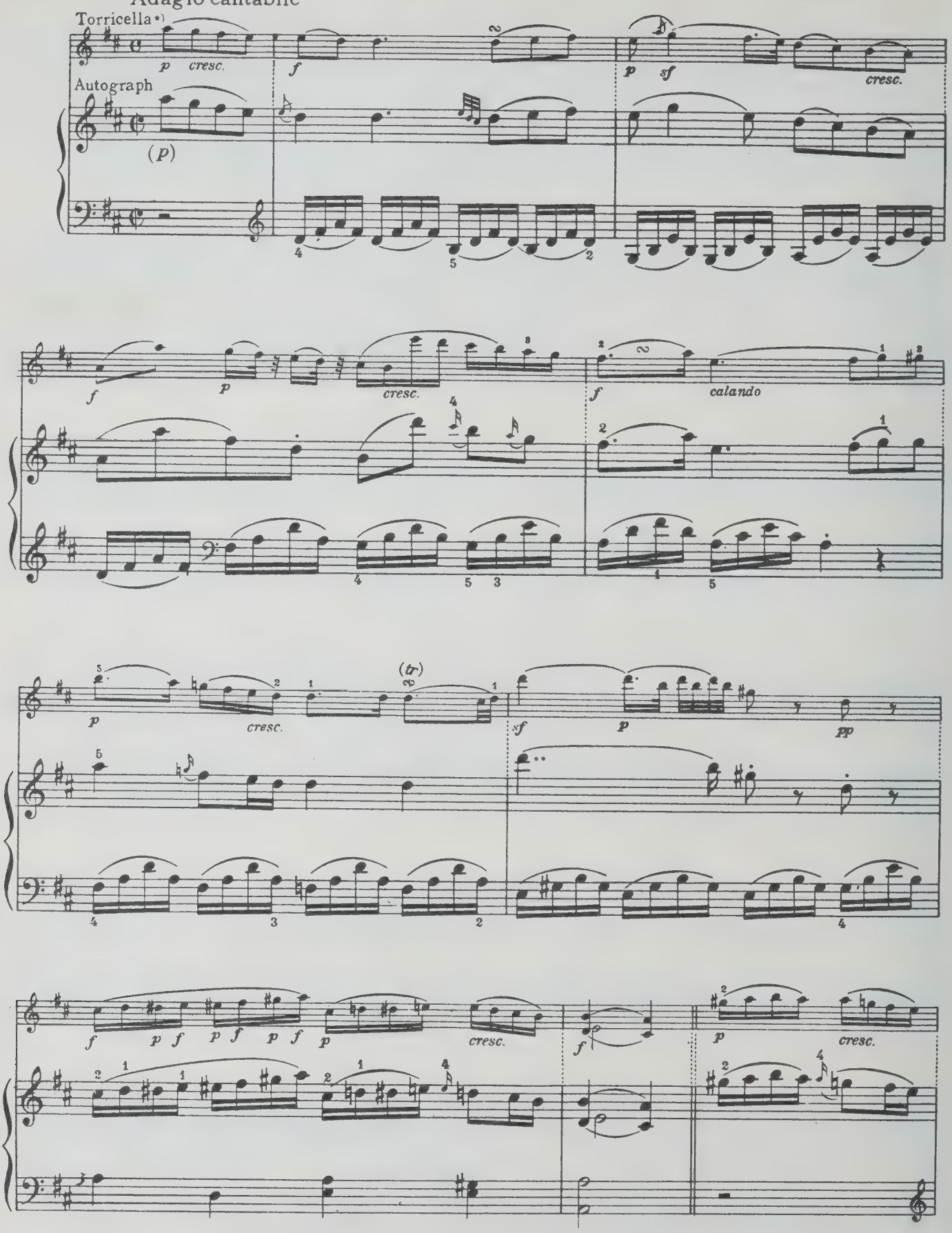

*) Первое издание Торричеллы (1784 г.).

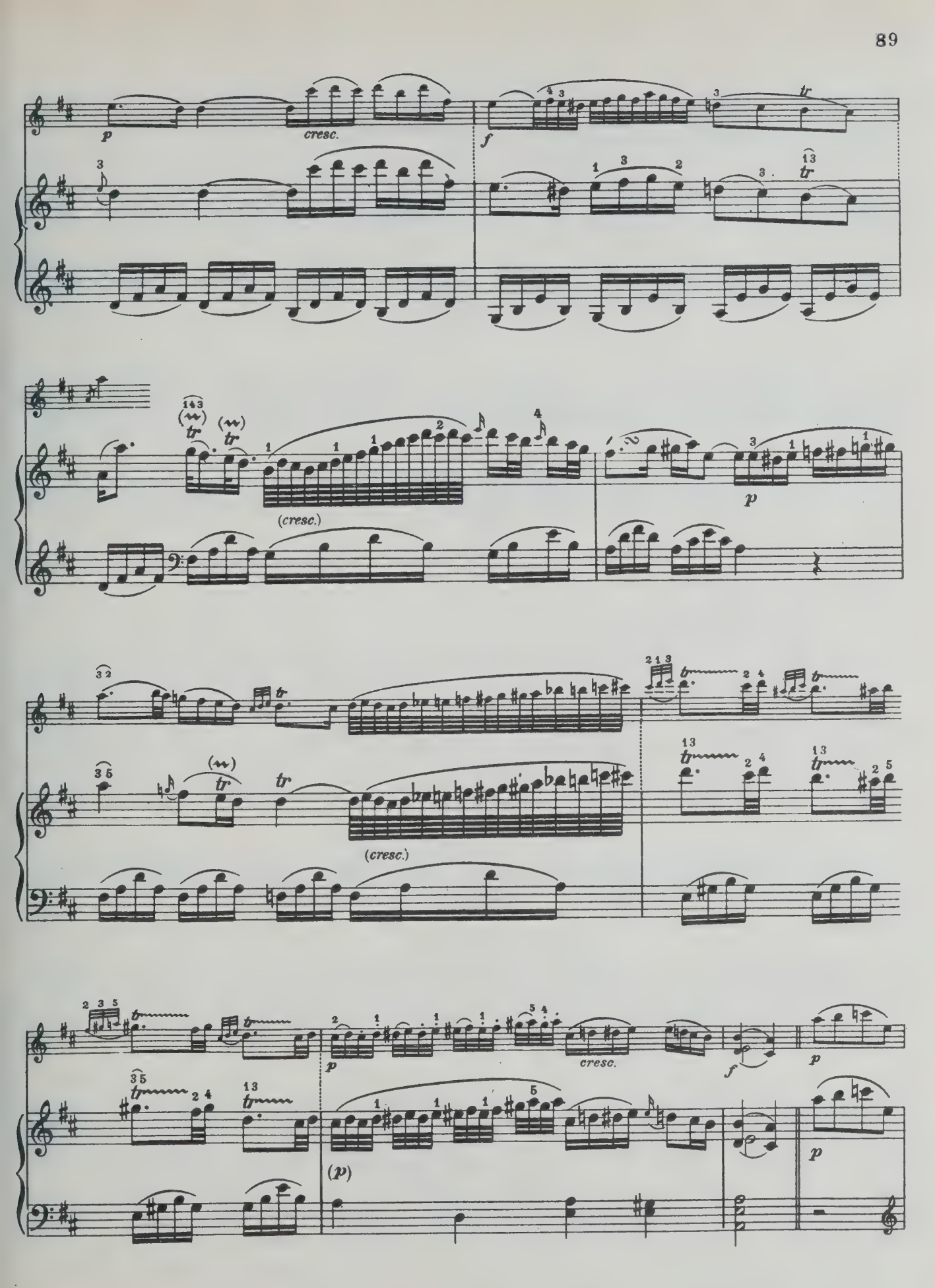
p
cresc.
f
tr
(cresc.)
p
(cresc.)
cresc.
f
p
(p)
p

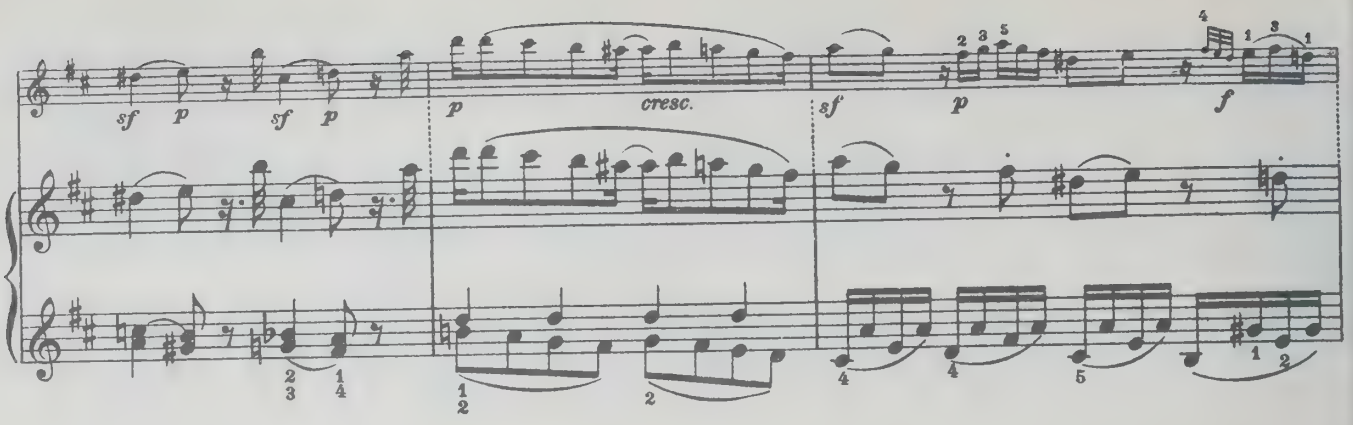
sf p sf p
p cresc.
sf p f

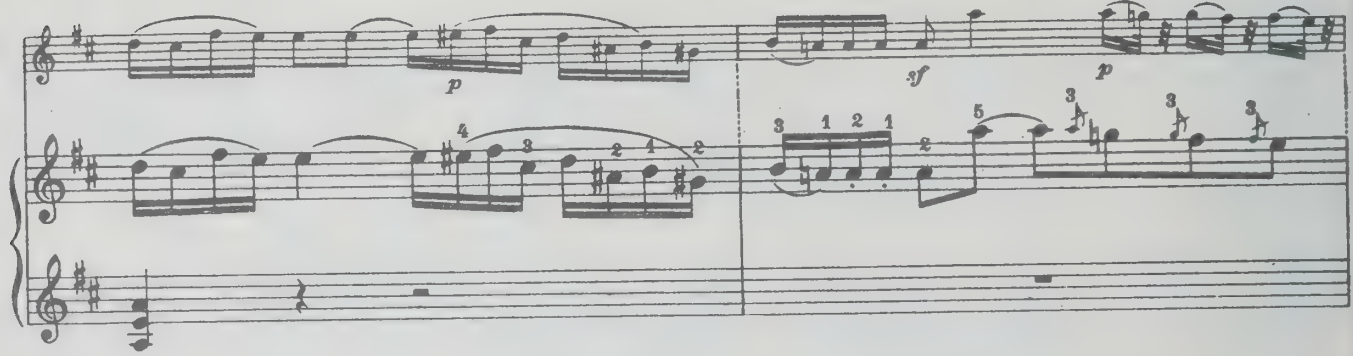
p
sf p

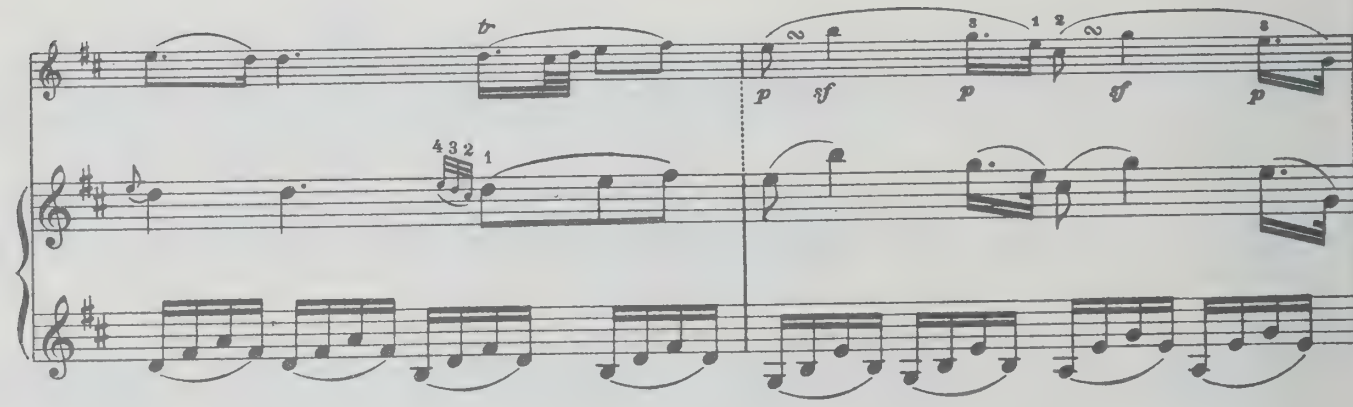
p sf p sf p

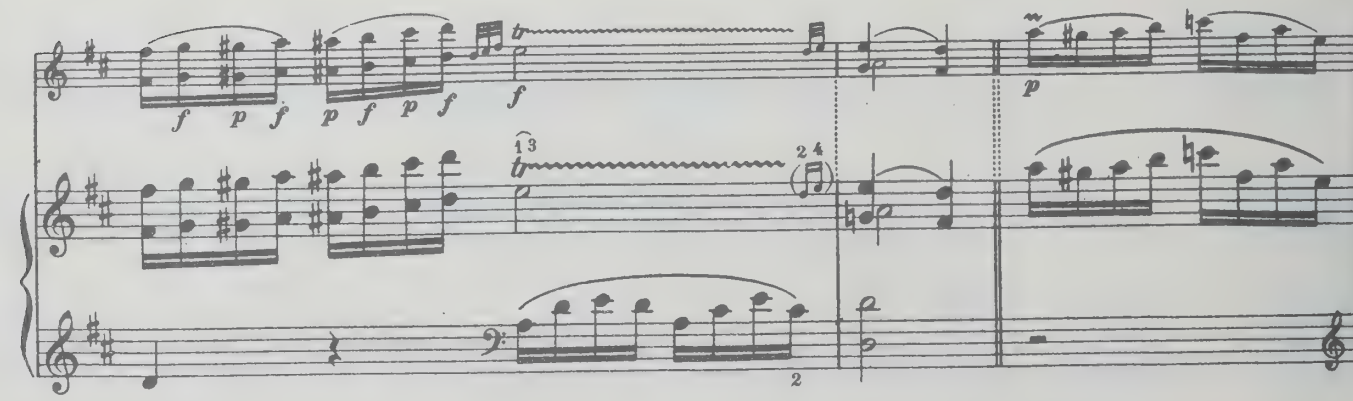
f p f p f p f f
p

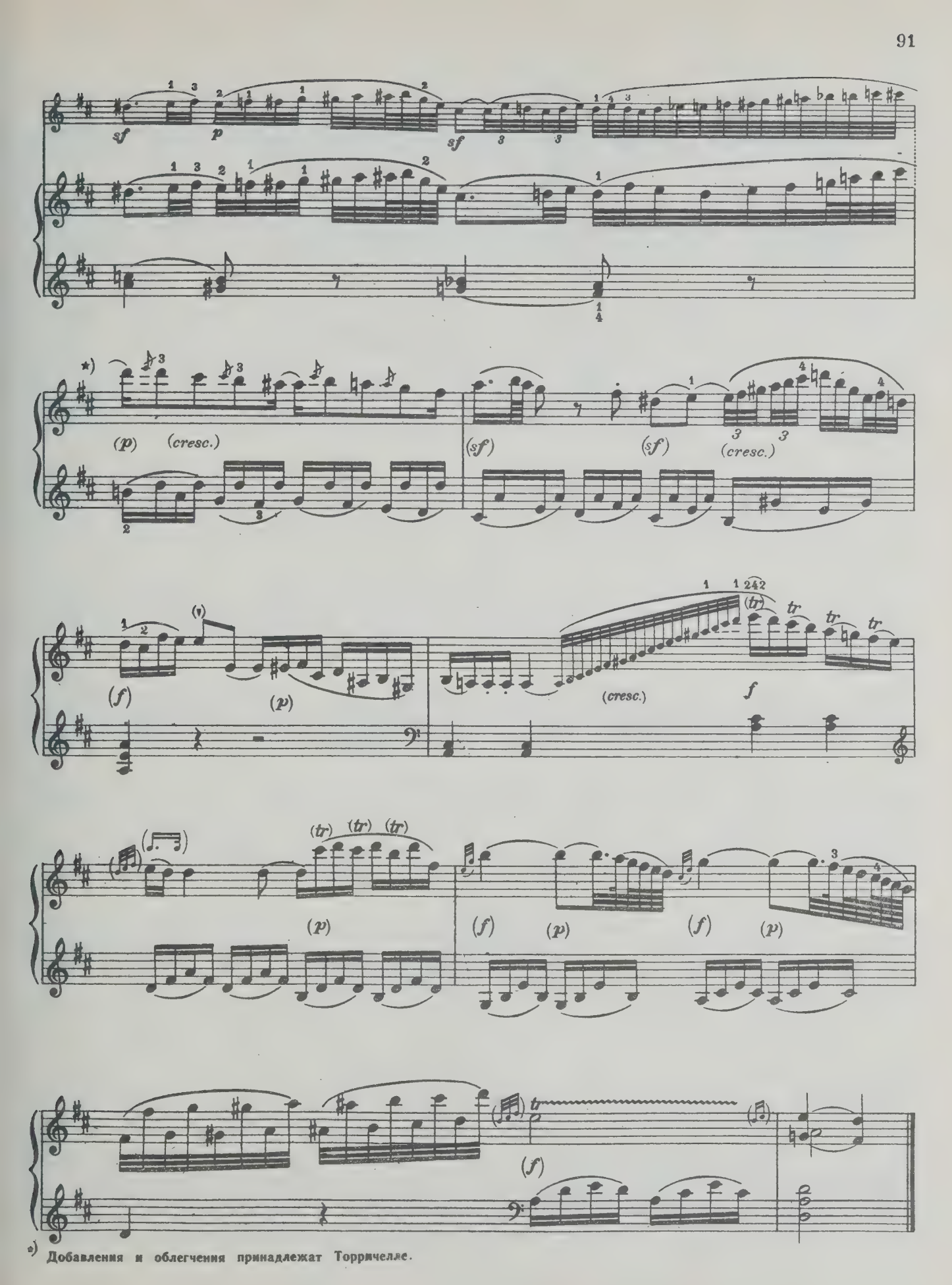

*) Добавления и облегчения принадлежат Торричелле.

Var. XII
Allegro

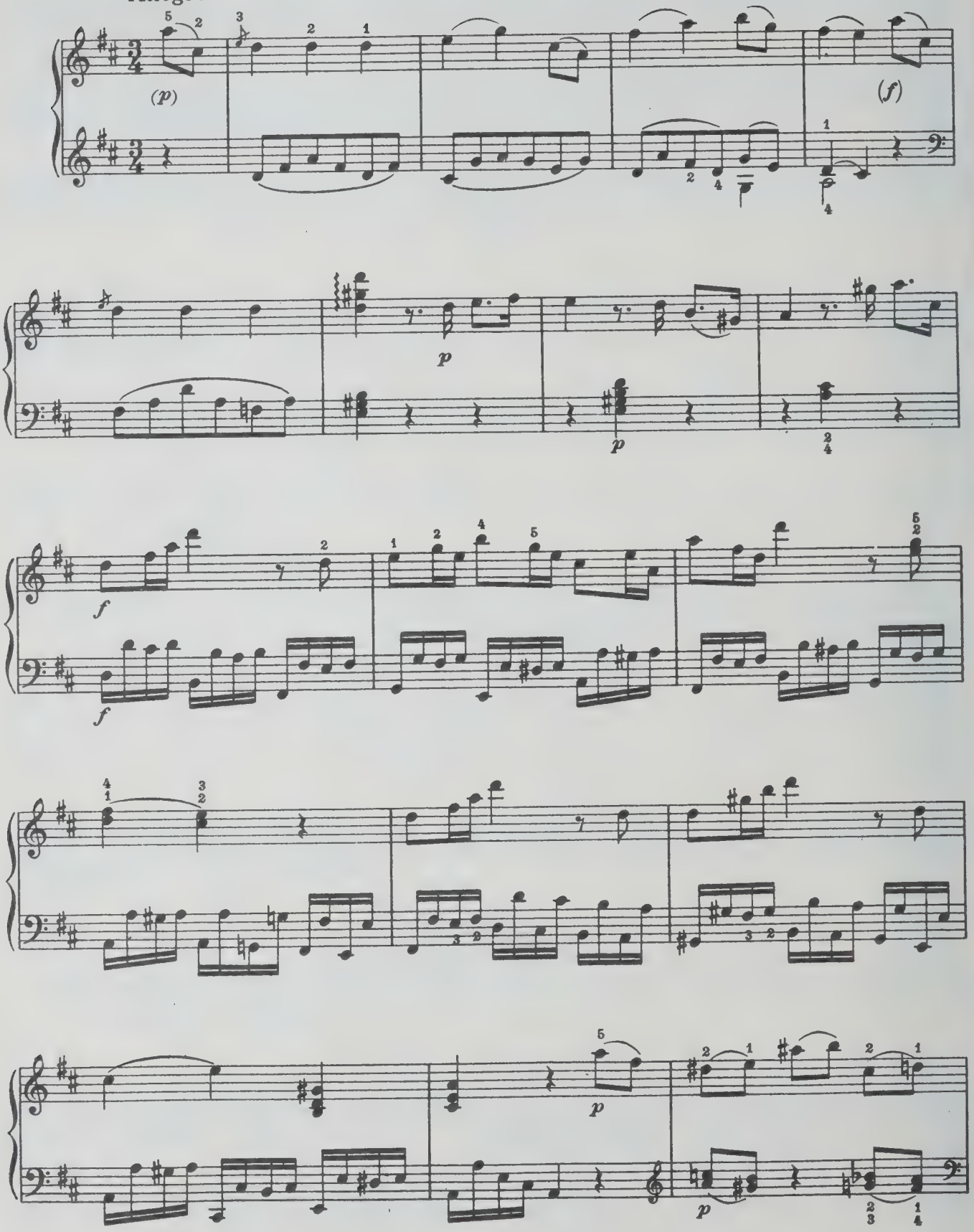

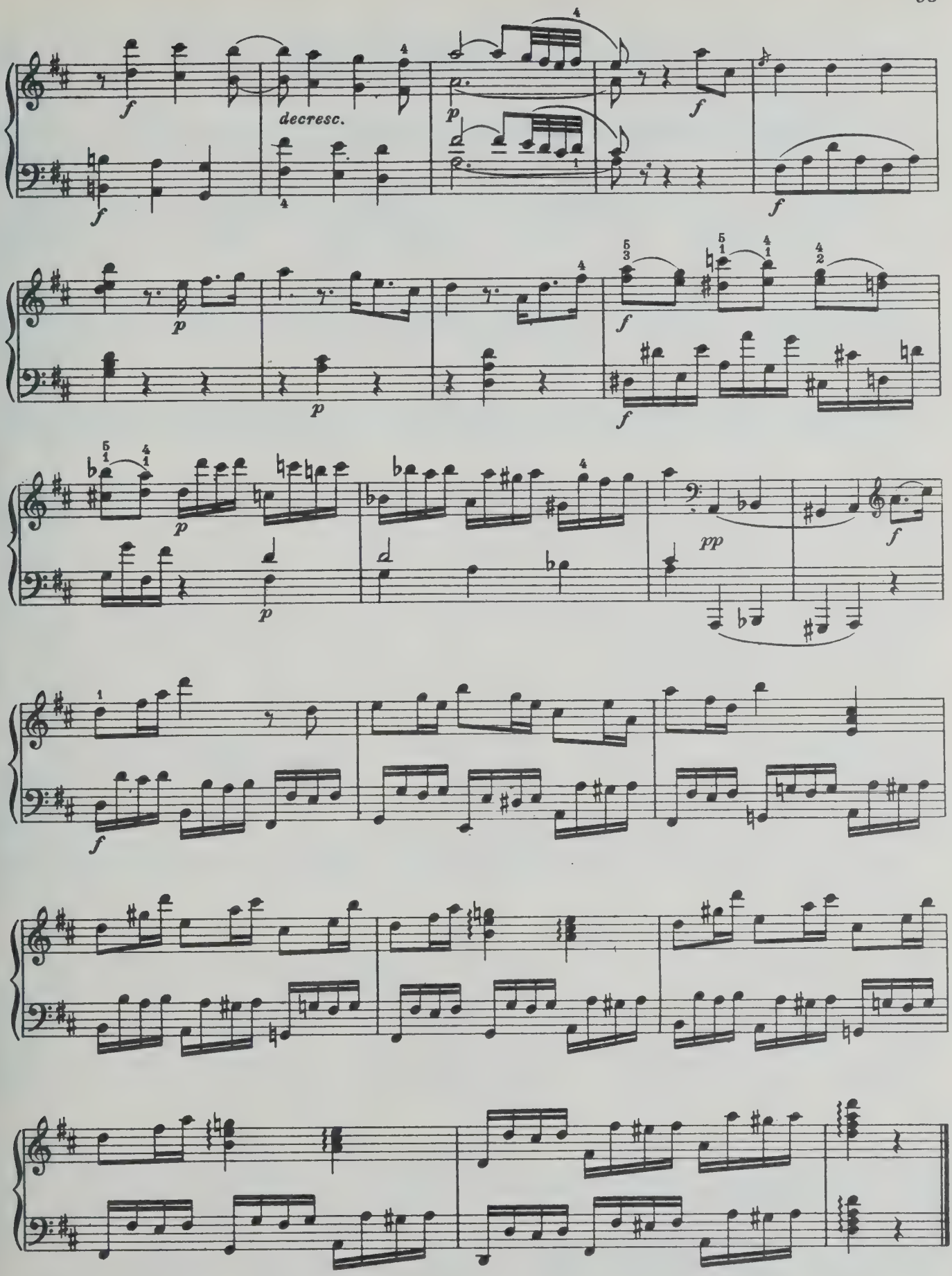
decresc.

СОНАТА

Кёхель N. 309

Allegro con spirito

7

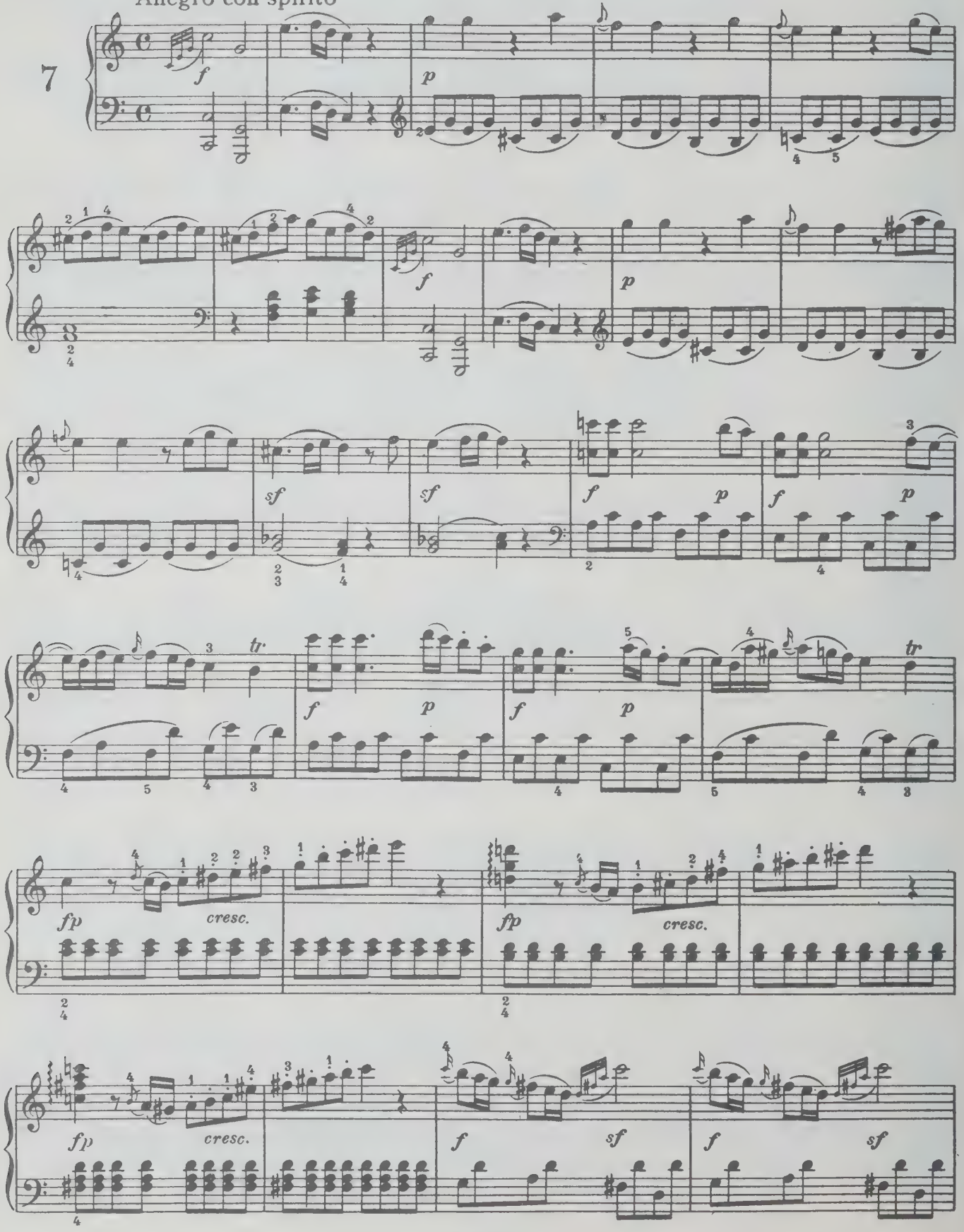

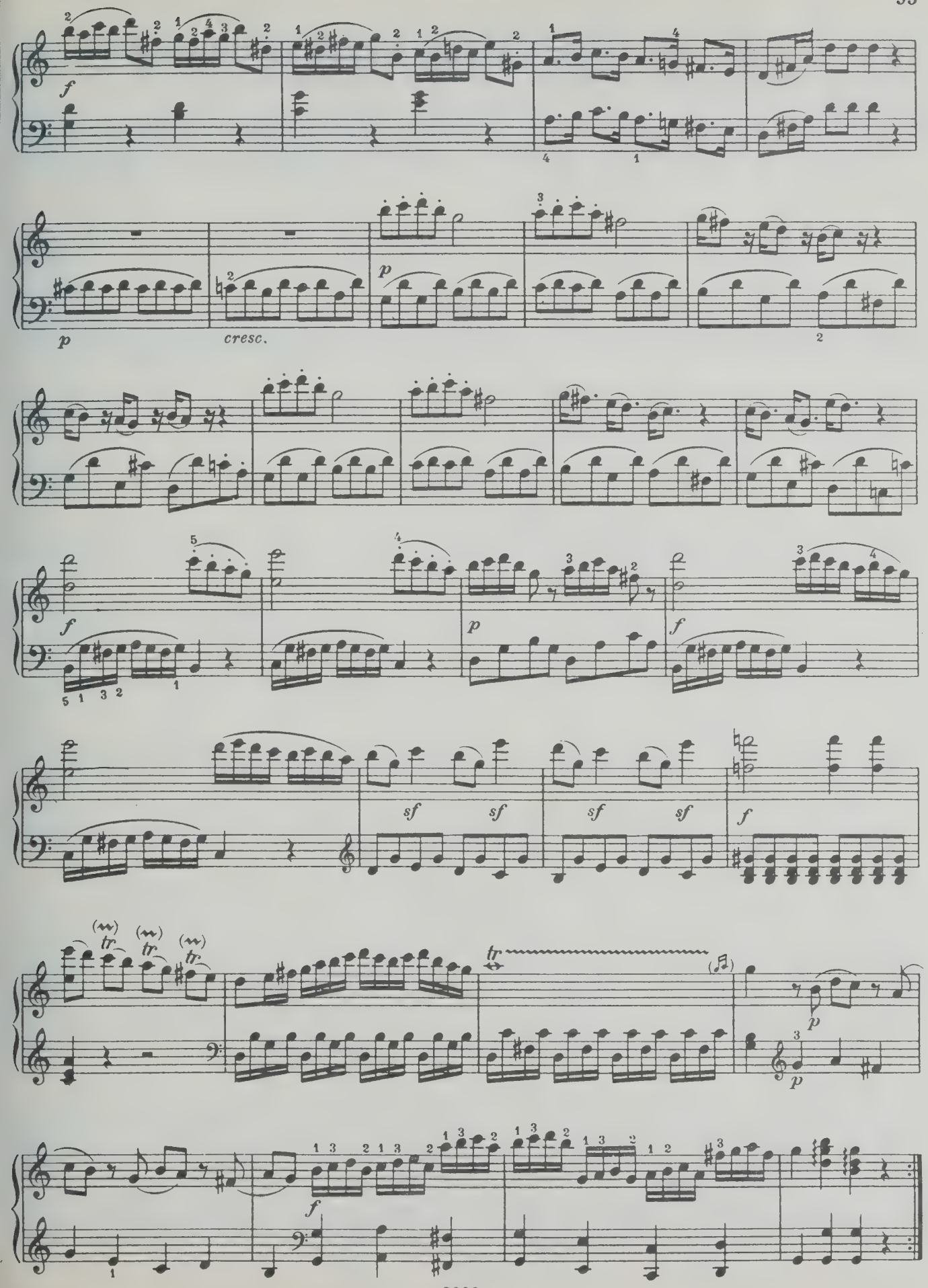
f
p
cresc.
p
f
p
f
sf
sf
sf
sf
f
tr
p
p
f

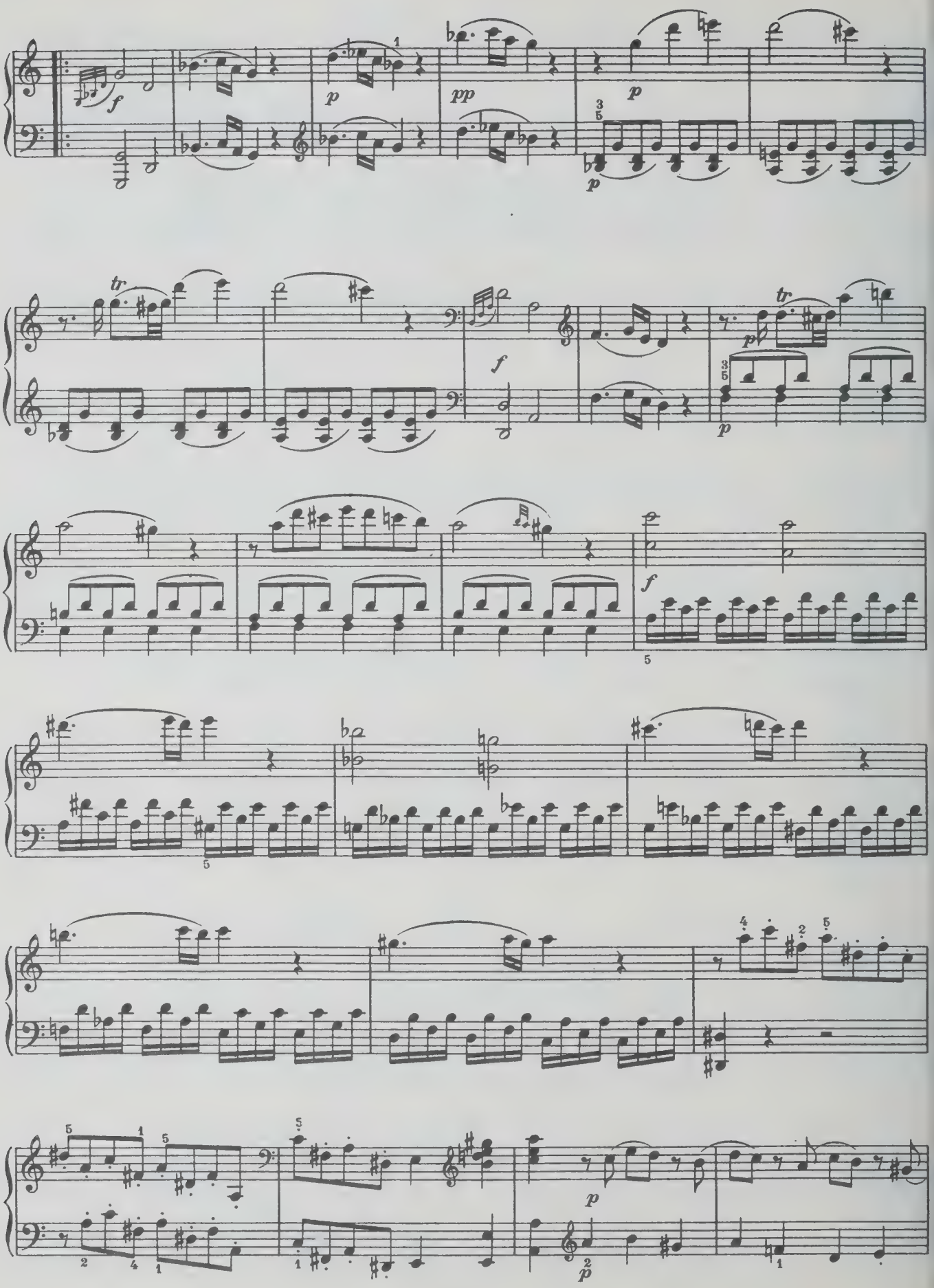
f
p
pp
p
p
tr
f
tr
p
p
f
f
p
p

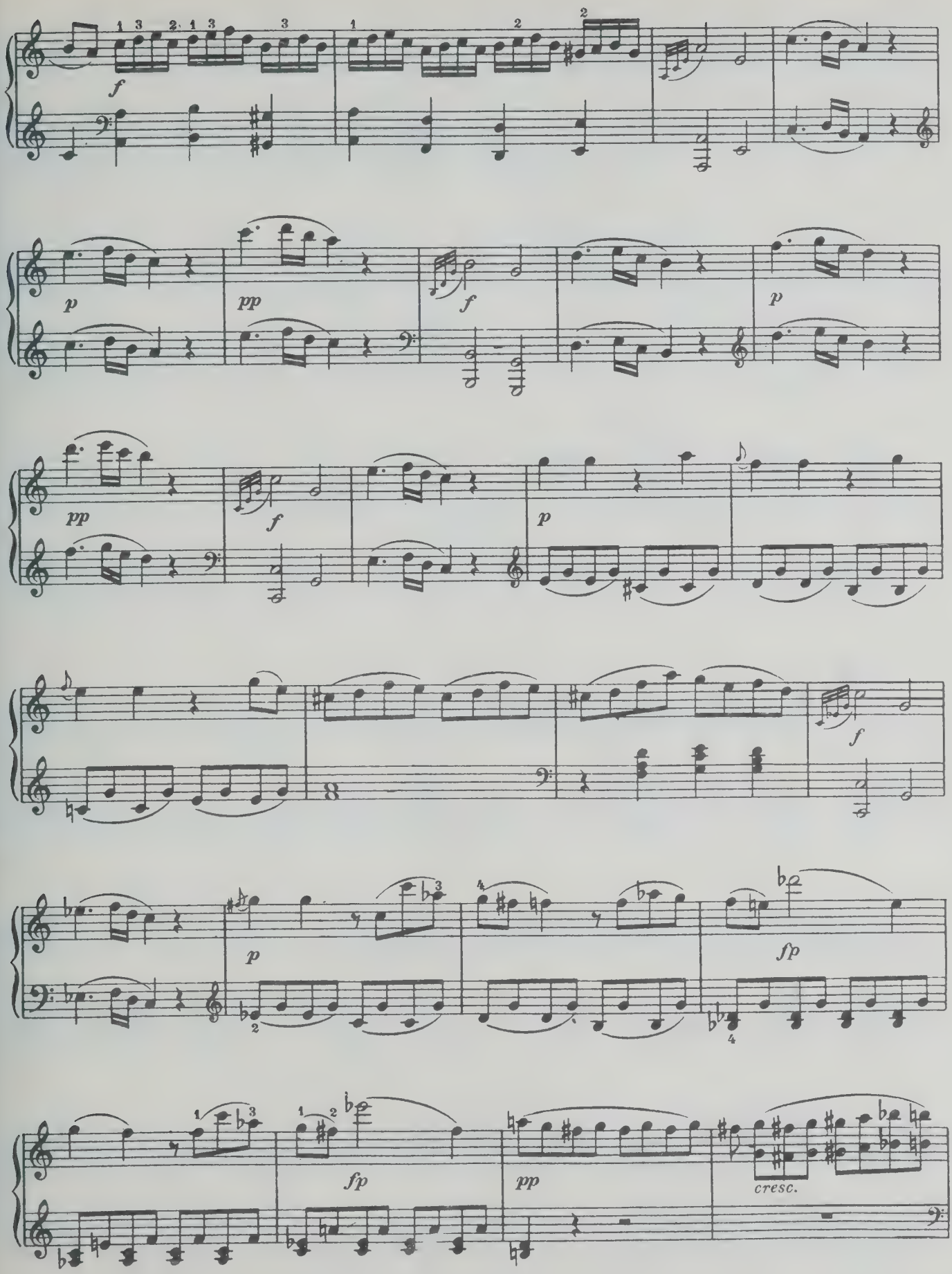
f
p
pp
f
p
pp
f
p
f
p
fp
fp
pp
cresc.

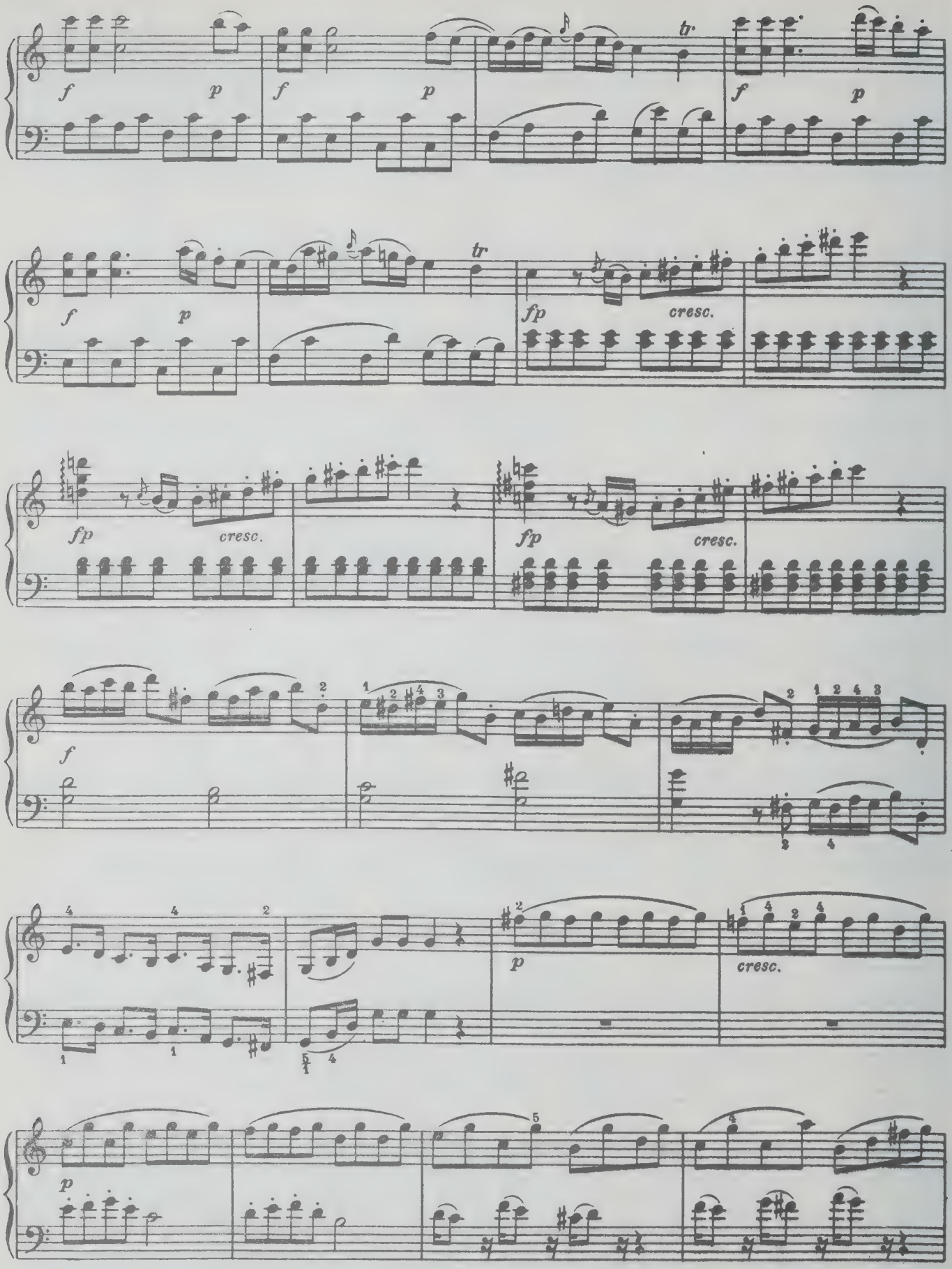
f
p
f
p
tr
f
p
f
p
tr
fp
cresc.
fp
cresc.
fp
cresc.
f
p
cresc.
p

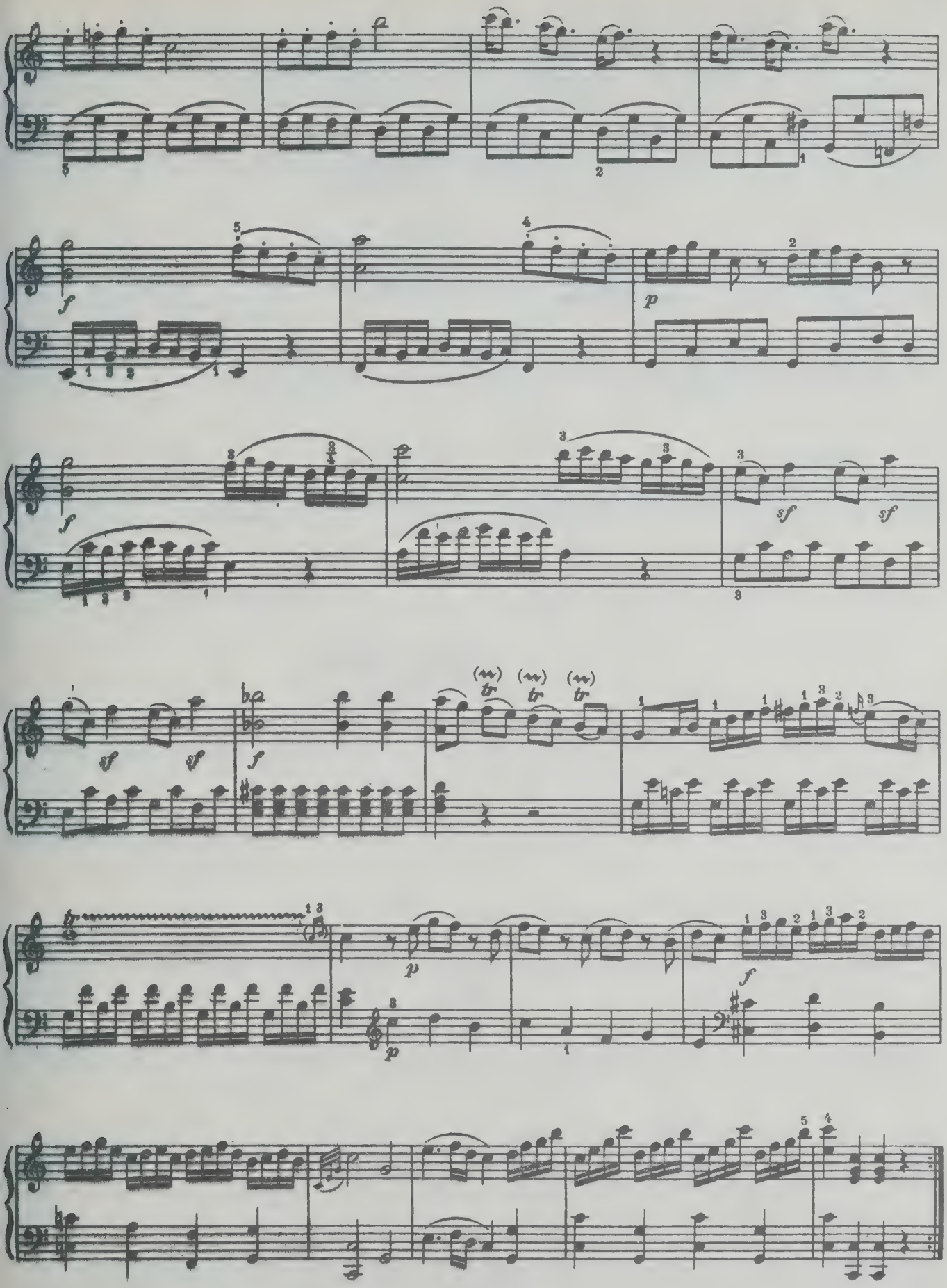
f
p
f
sf
sf
sf
sf
f
tr
tr
tr
p
p
f

Andante, un poco Adagio

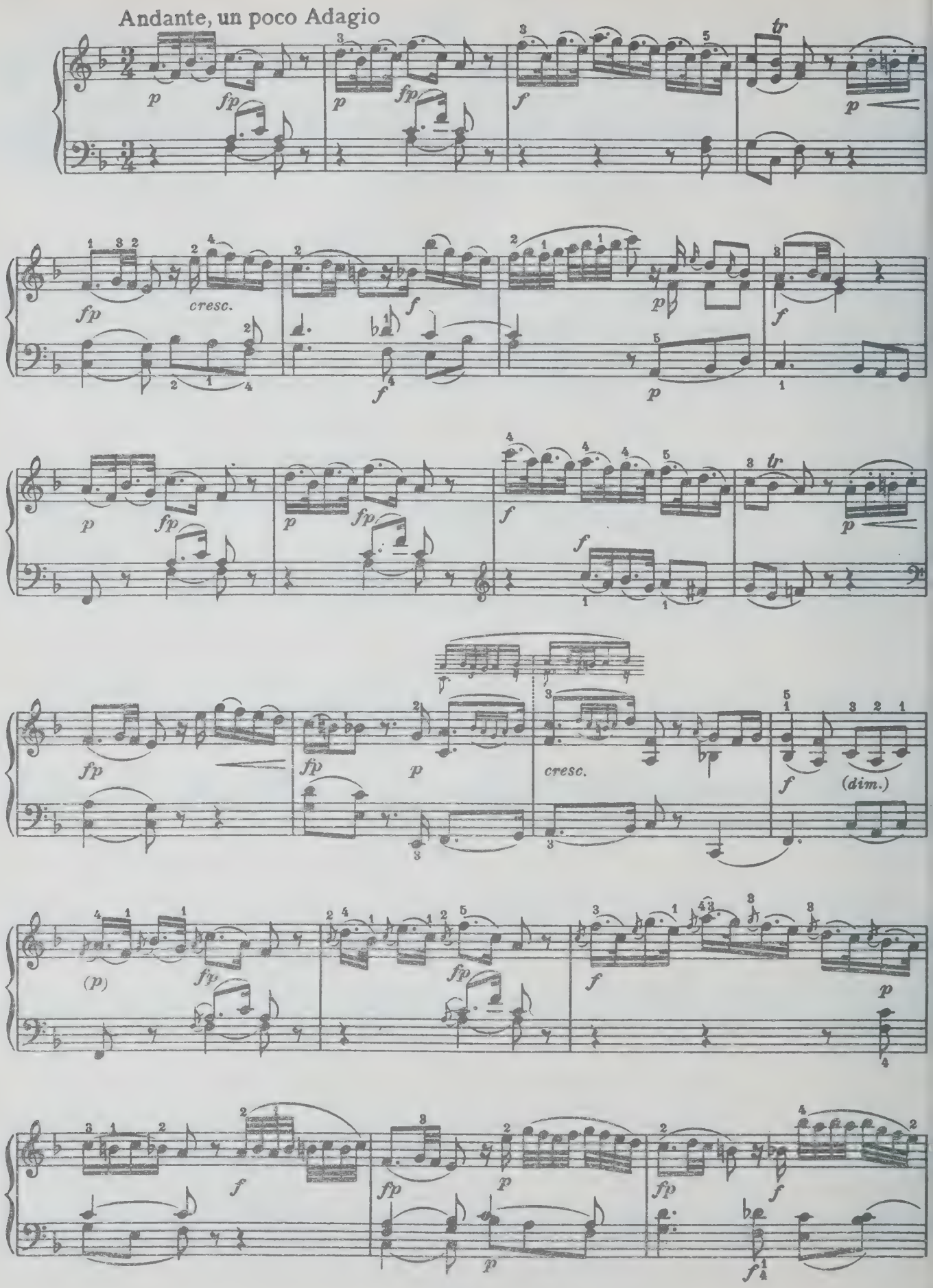

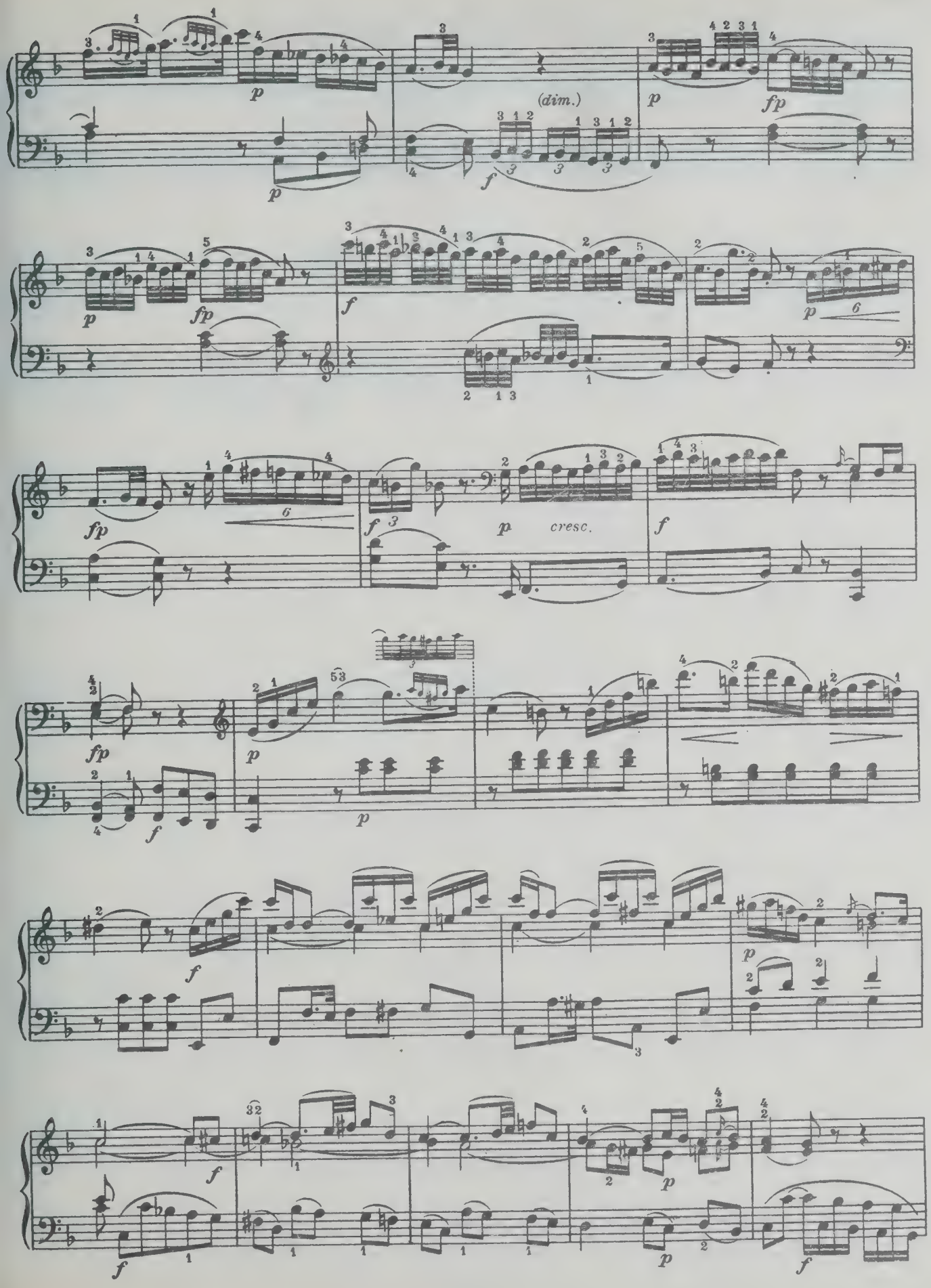
(dim.)
cresc.

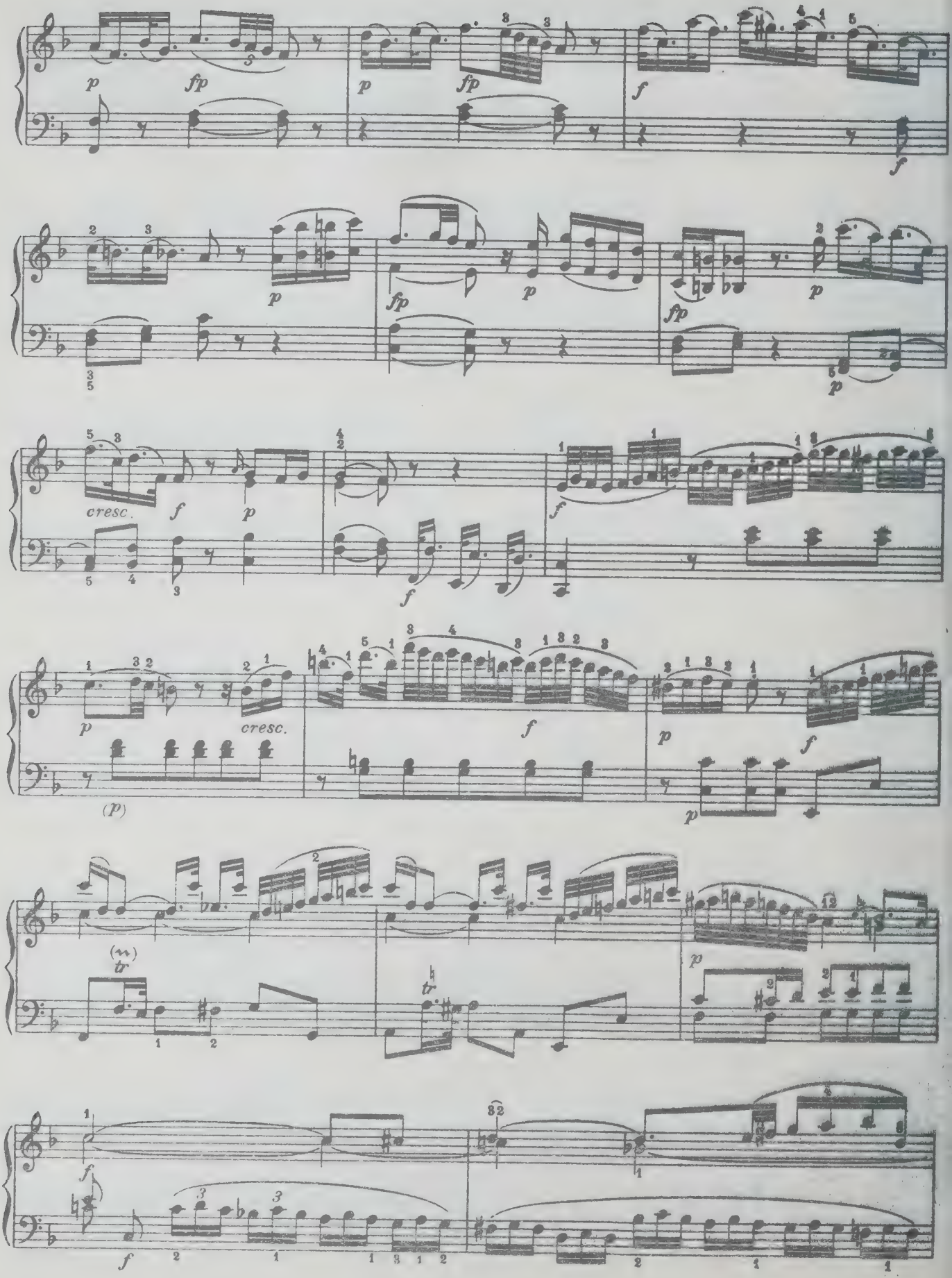
p
fp
p
fp
f
f
p
fp
p
fp
p
p
cresc.
f
p
f
f
p
cresc.
f
p
f
(p)
p
(∿)
tr
tr
p
f
f
f

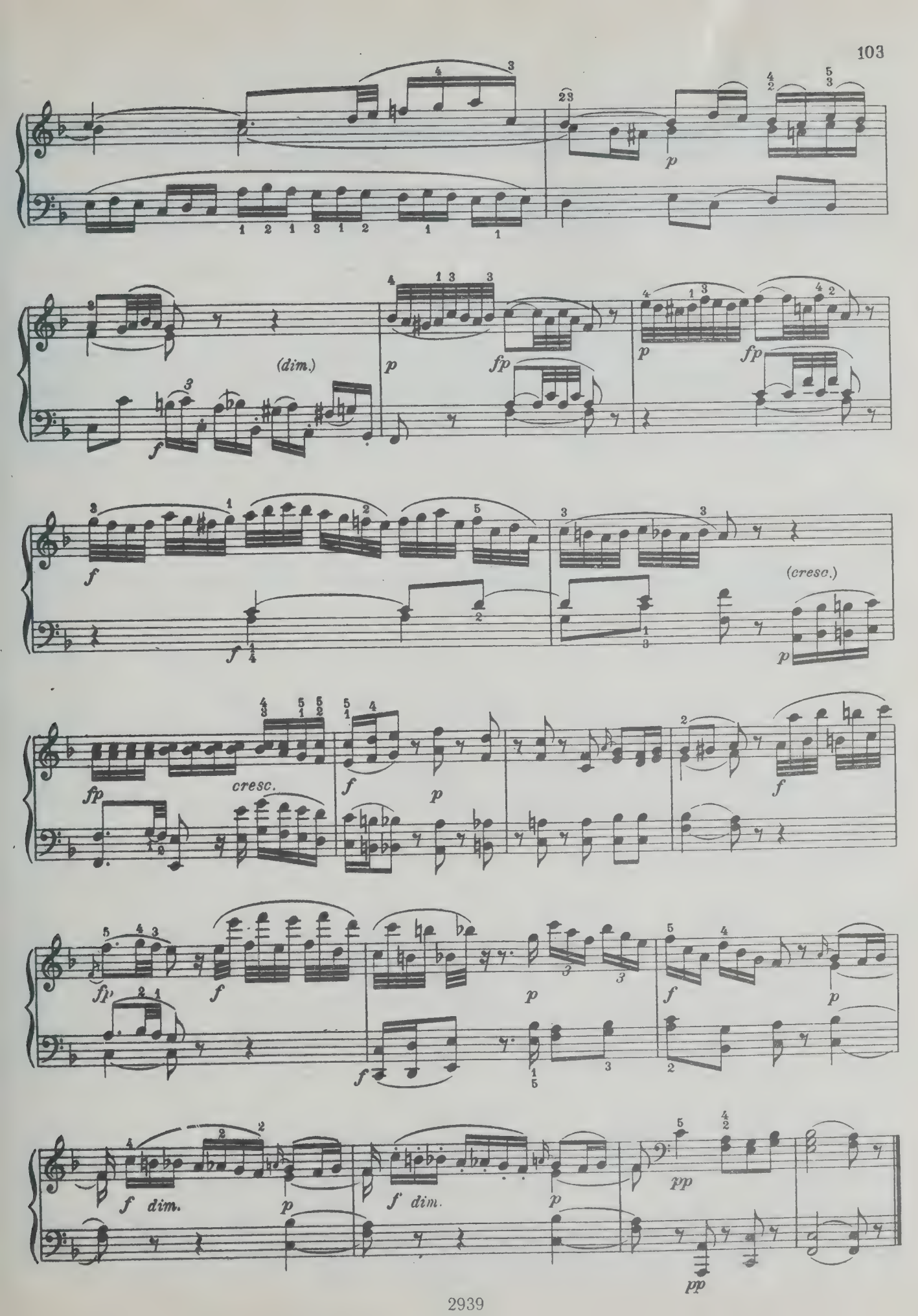
p
(dim.)
f
p
fp
p
fp
f
f
(cresc.)
p
fp
cresc.
f
p
f
fp
f
p
f
p
f
f
p
f dim.
p
f dim.
p
pp
pp

Rondeau

Allegretto grazioso

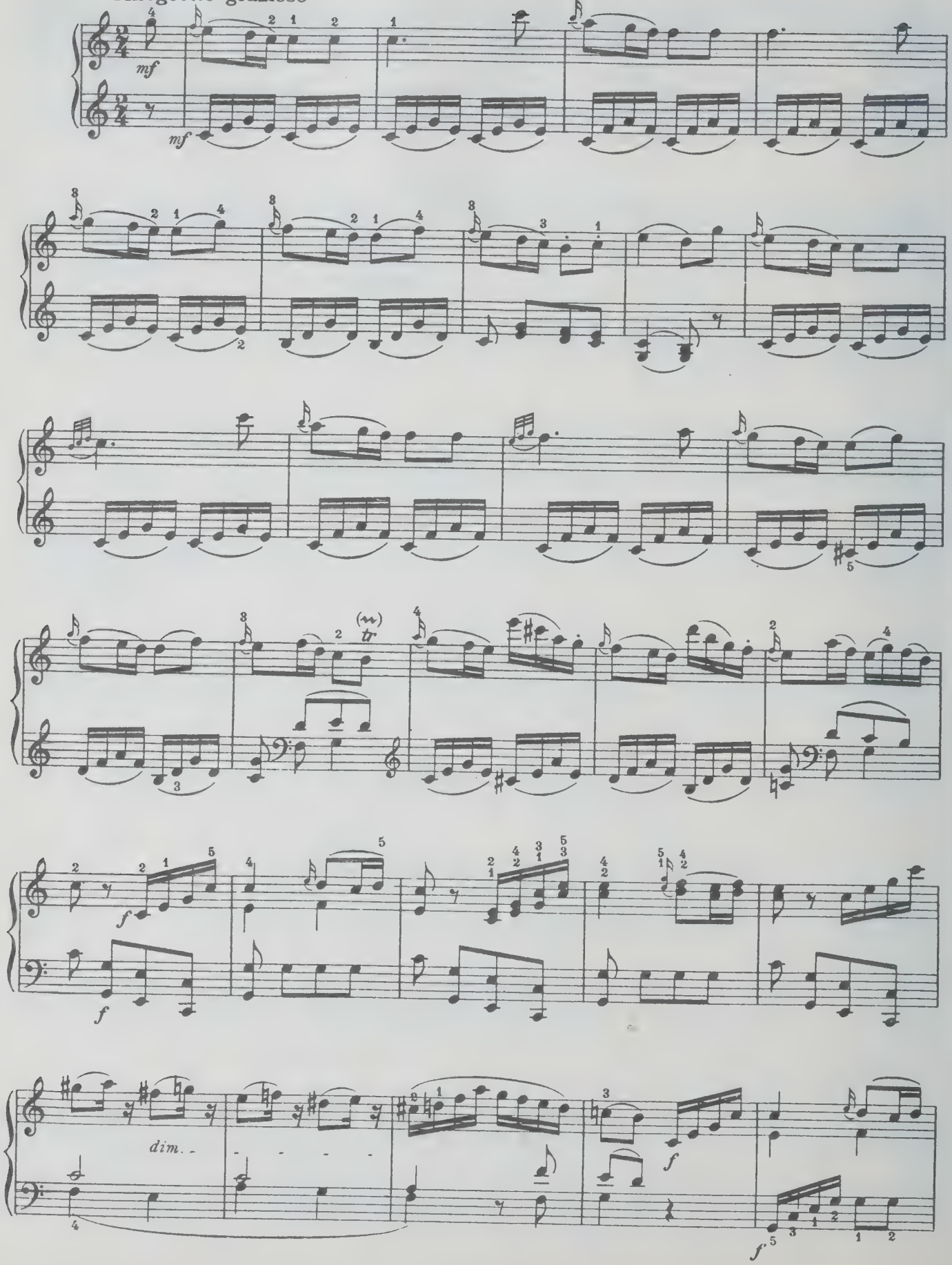

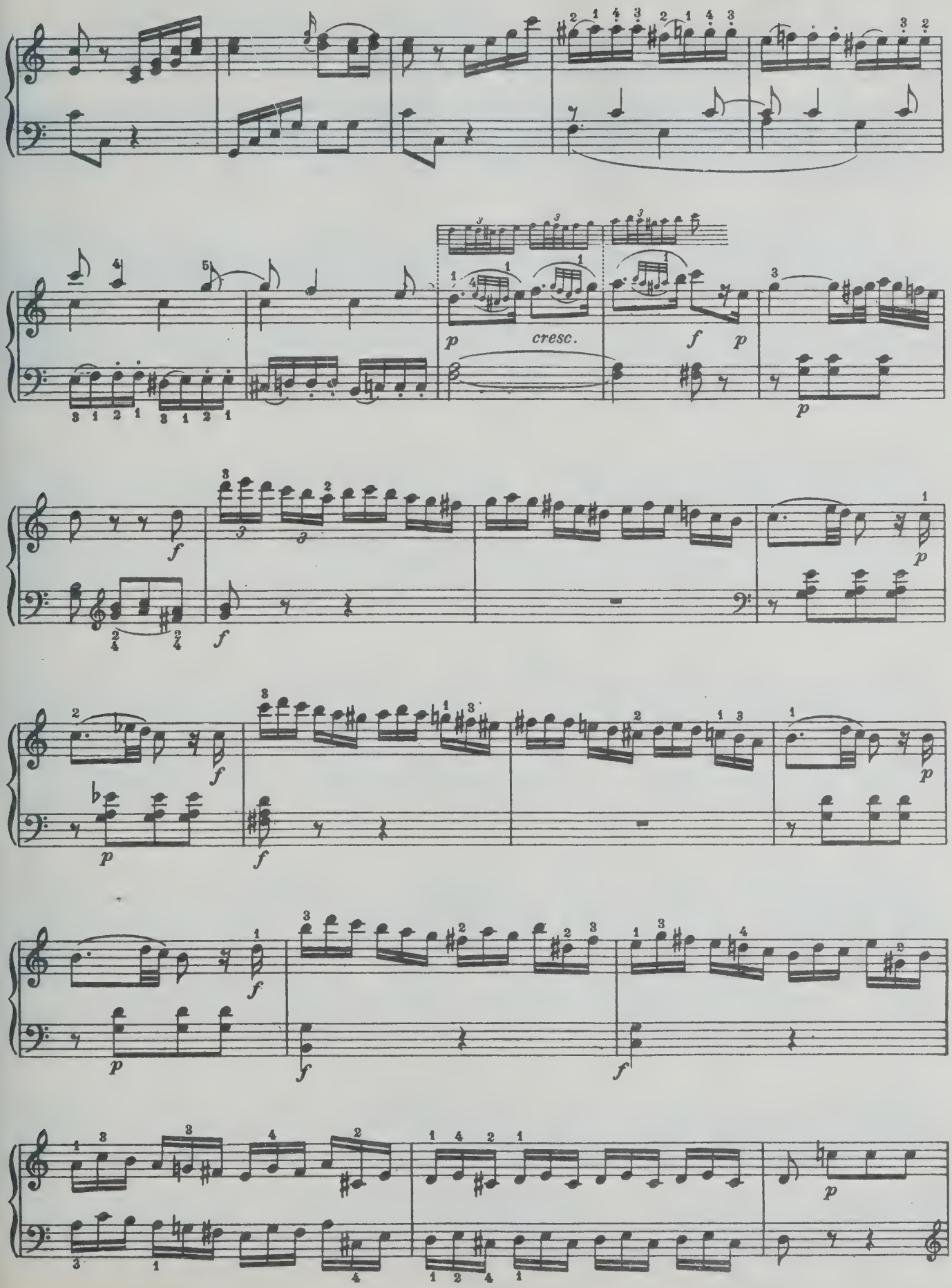
cresc.

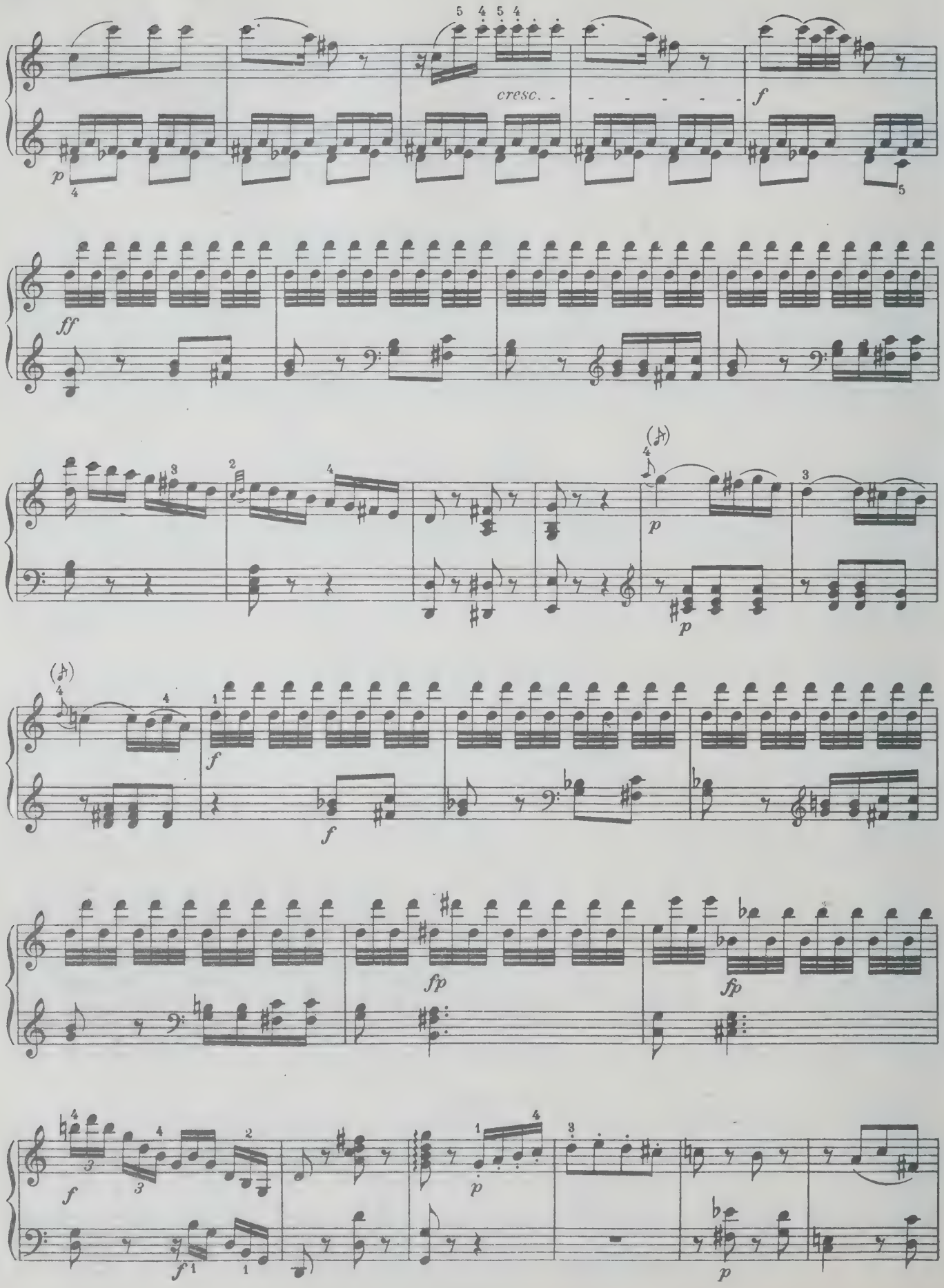
cresc.
p
f
ff
p
p
f
f
fp
fp
f
p
p

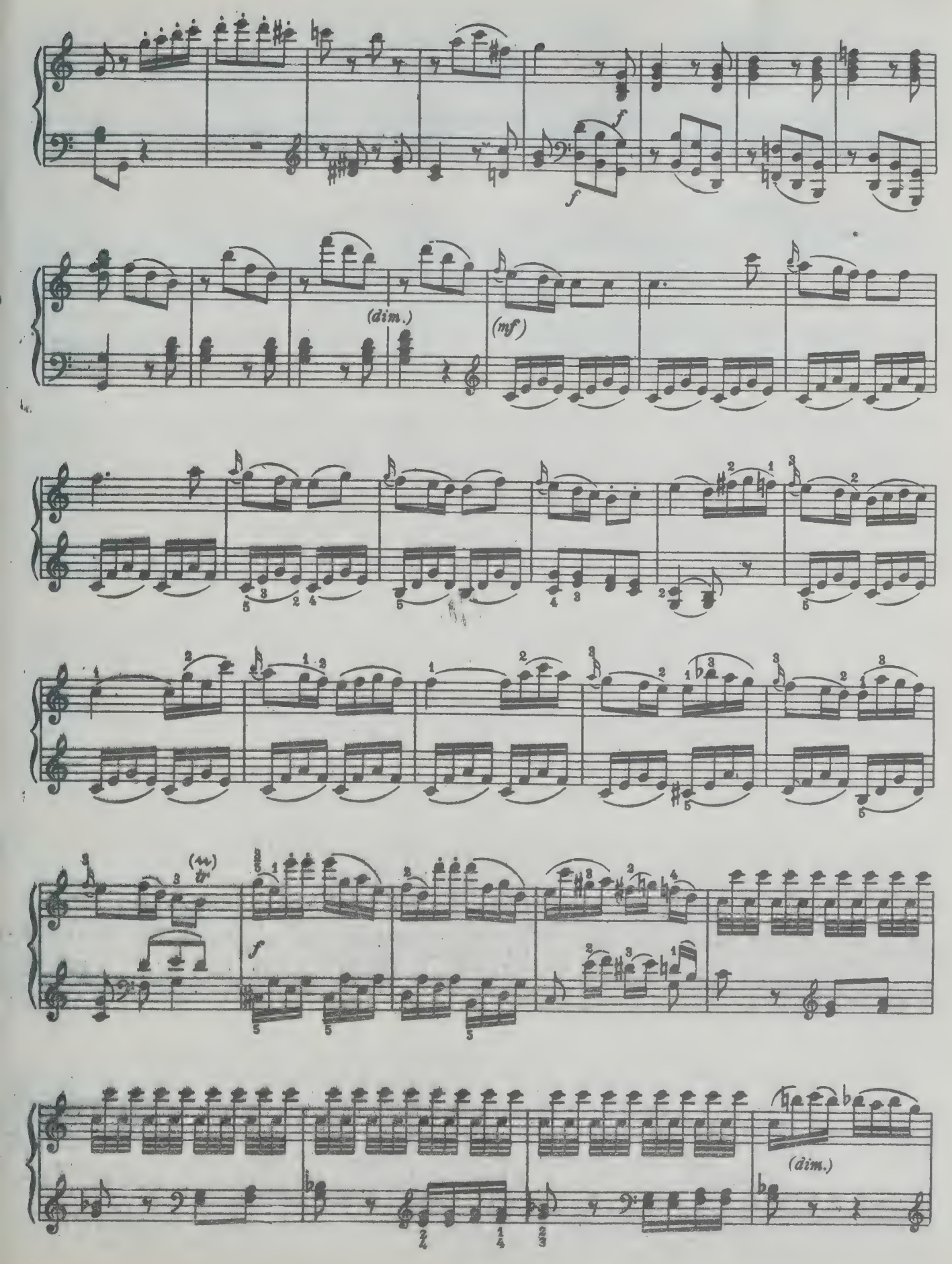
(dim.)
(mf)
(dim.)

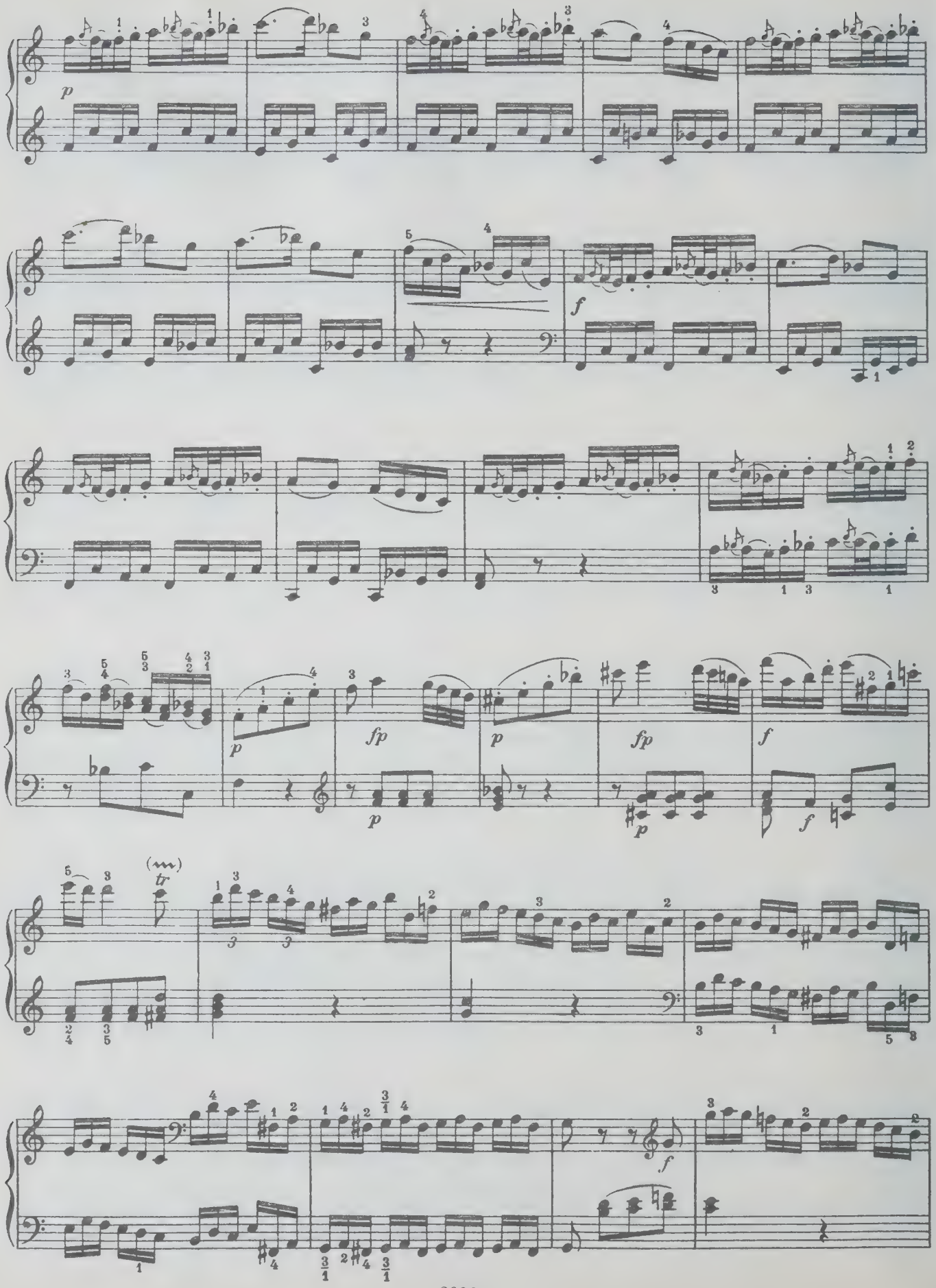
p
f
fp
p
fp
f
p
p
f
tr
f

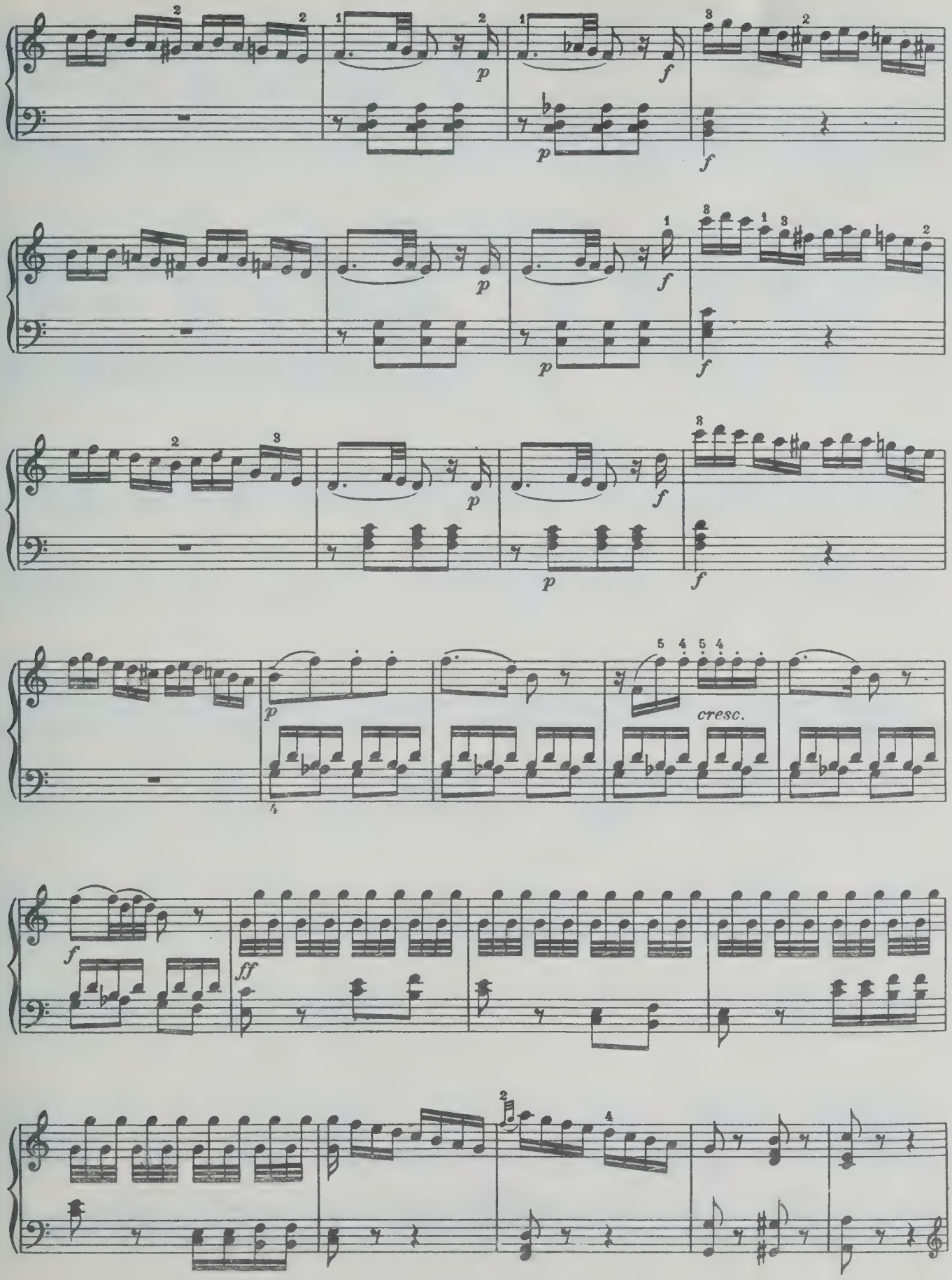
p
f
p
f
p
f
p
f
p
f
p
f
p
f
p
f
cresc.
f
ff

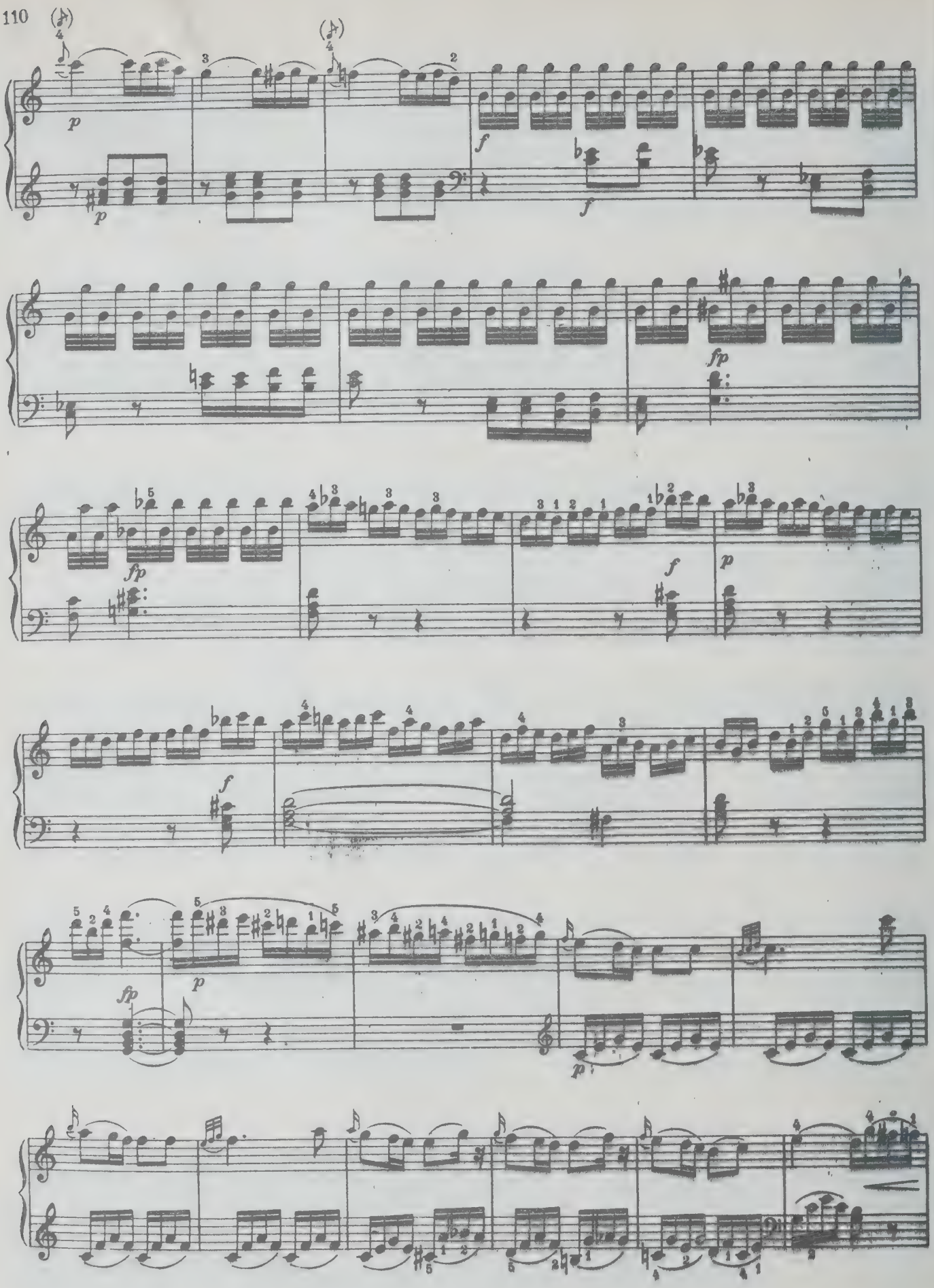

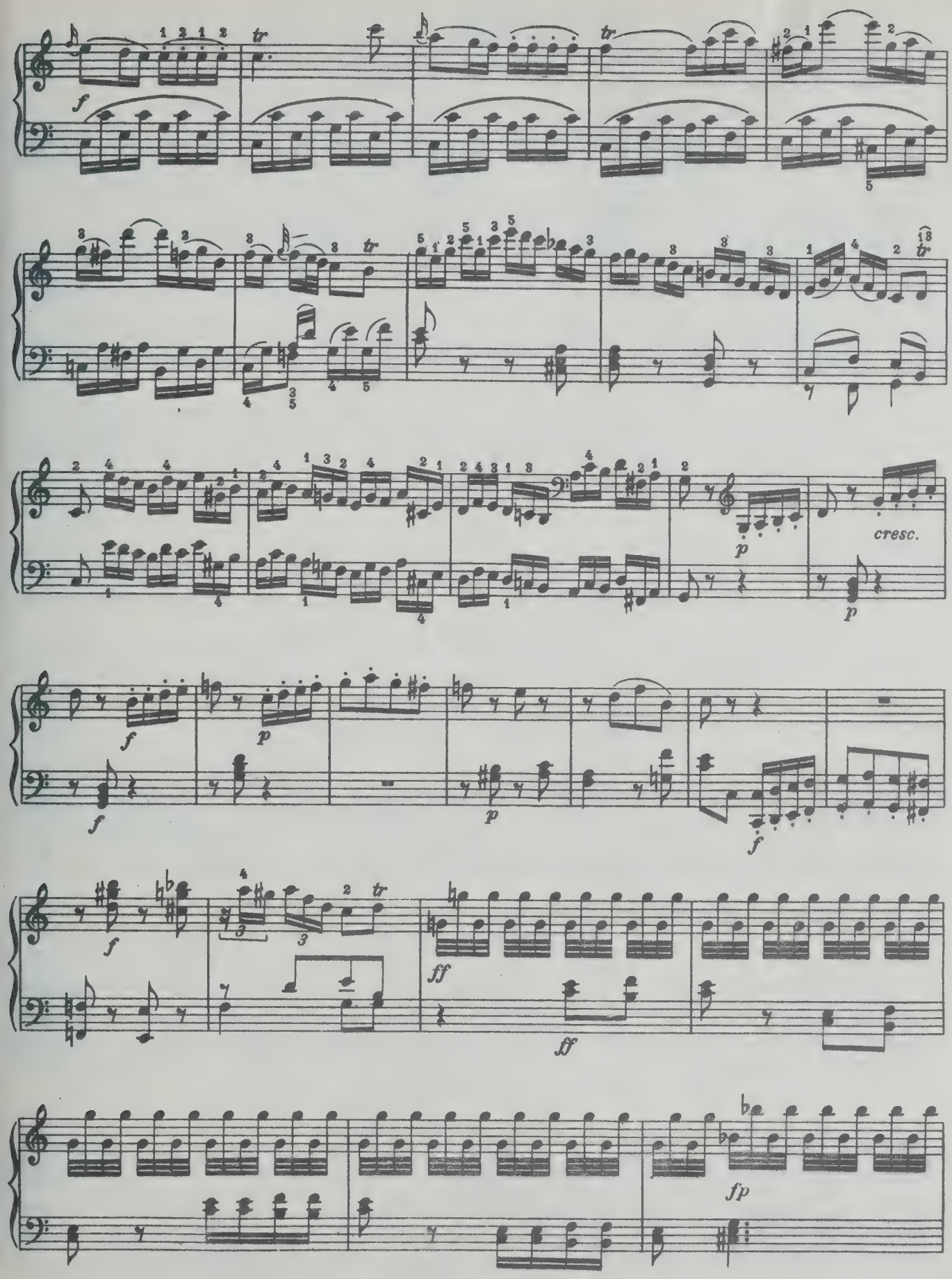
f
tr
p
cresc.
ff
fp

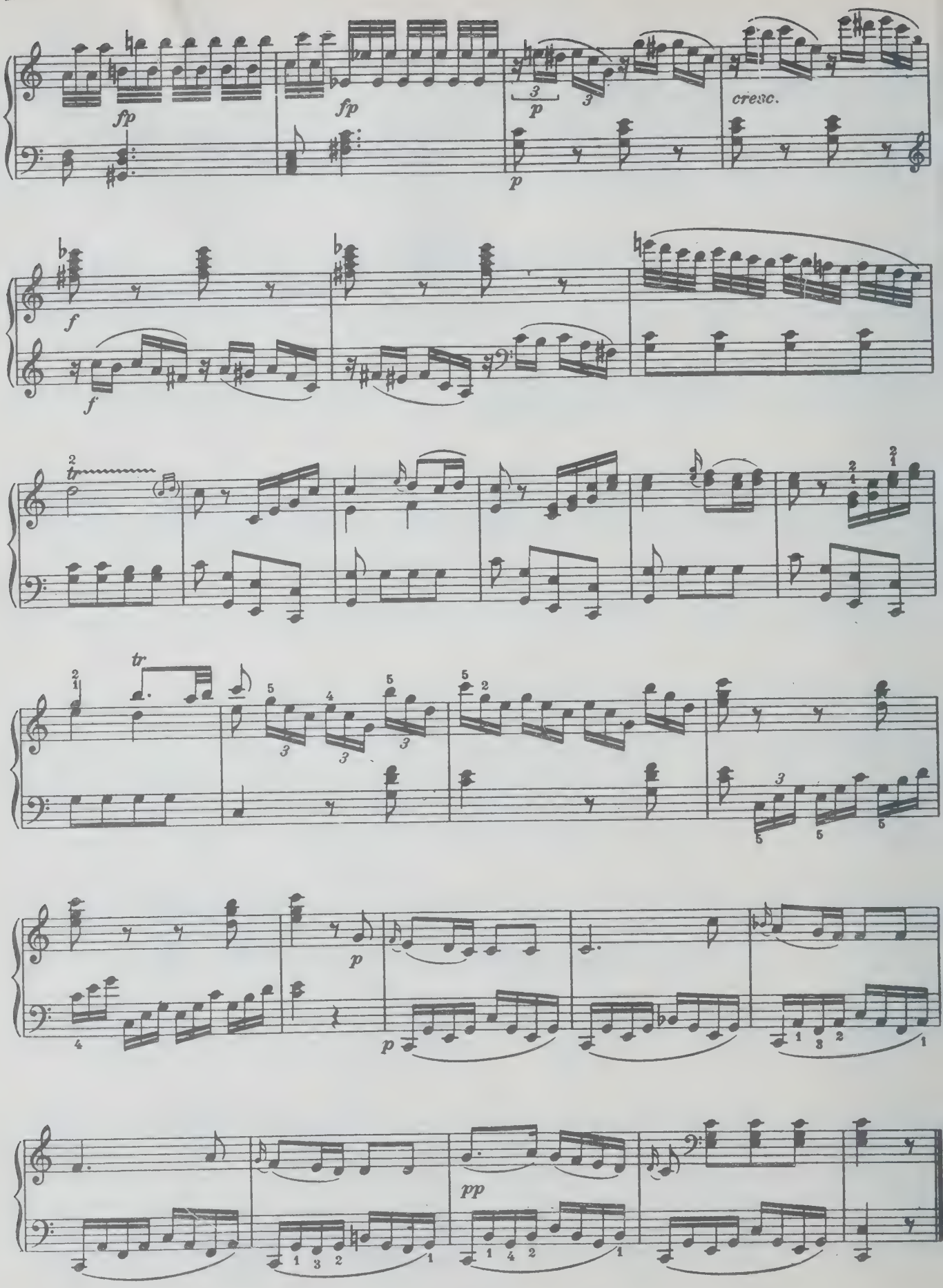
fp
fp
p
cresc.
f
f
tr
tr
p
p
pp

СОНАТА

Кёхель N. 310

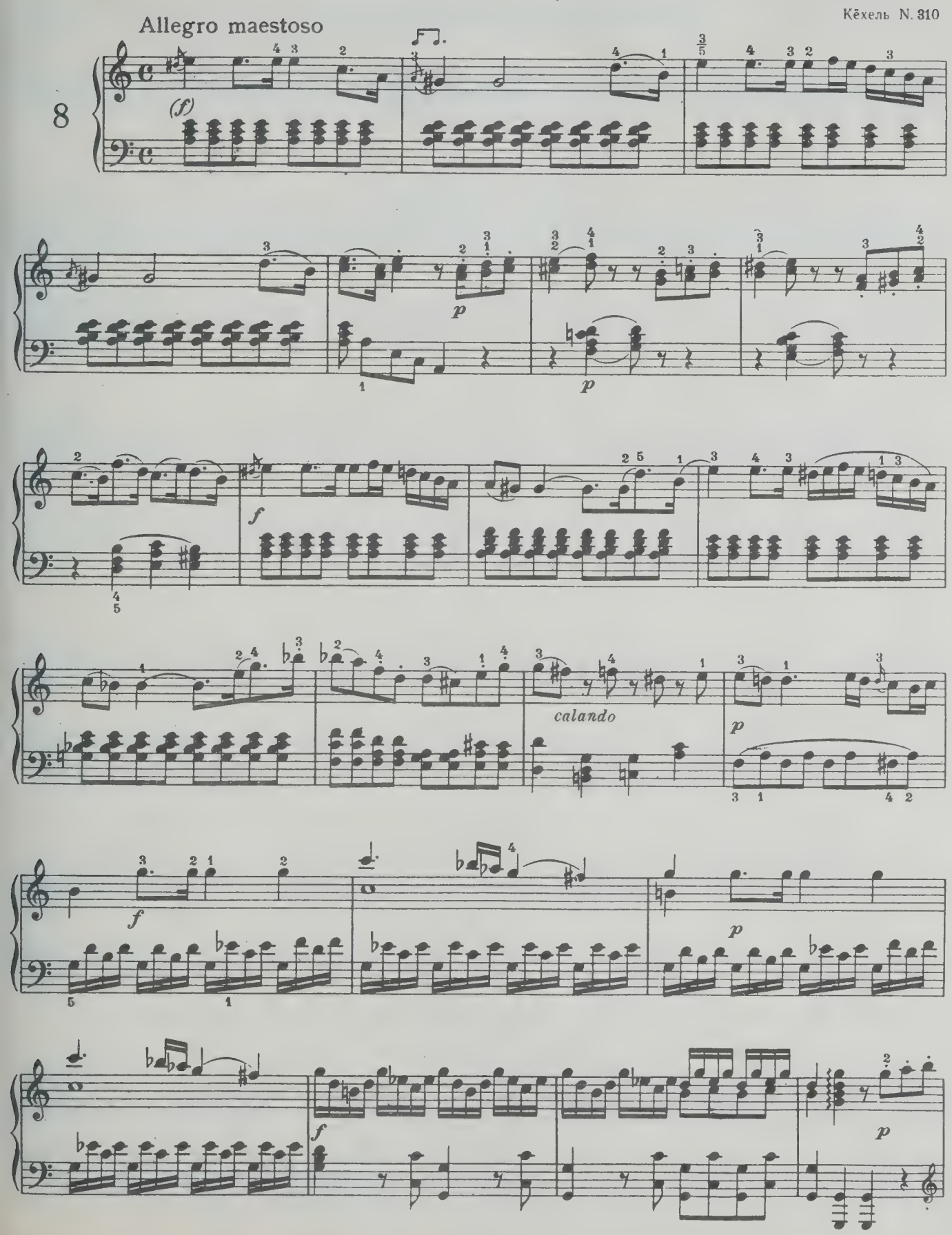

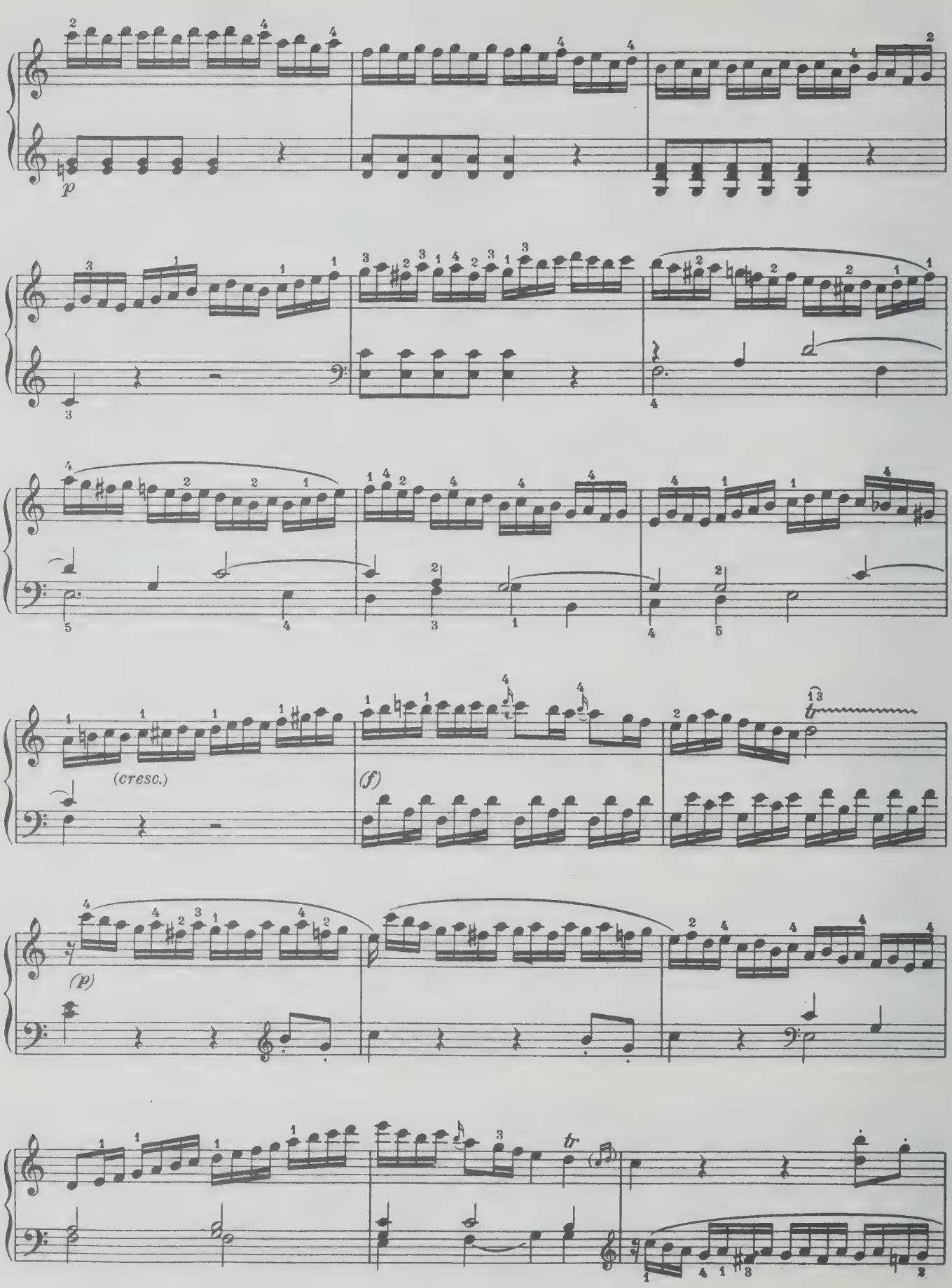
p
(cresc.)
(f)
(p)
tr

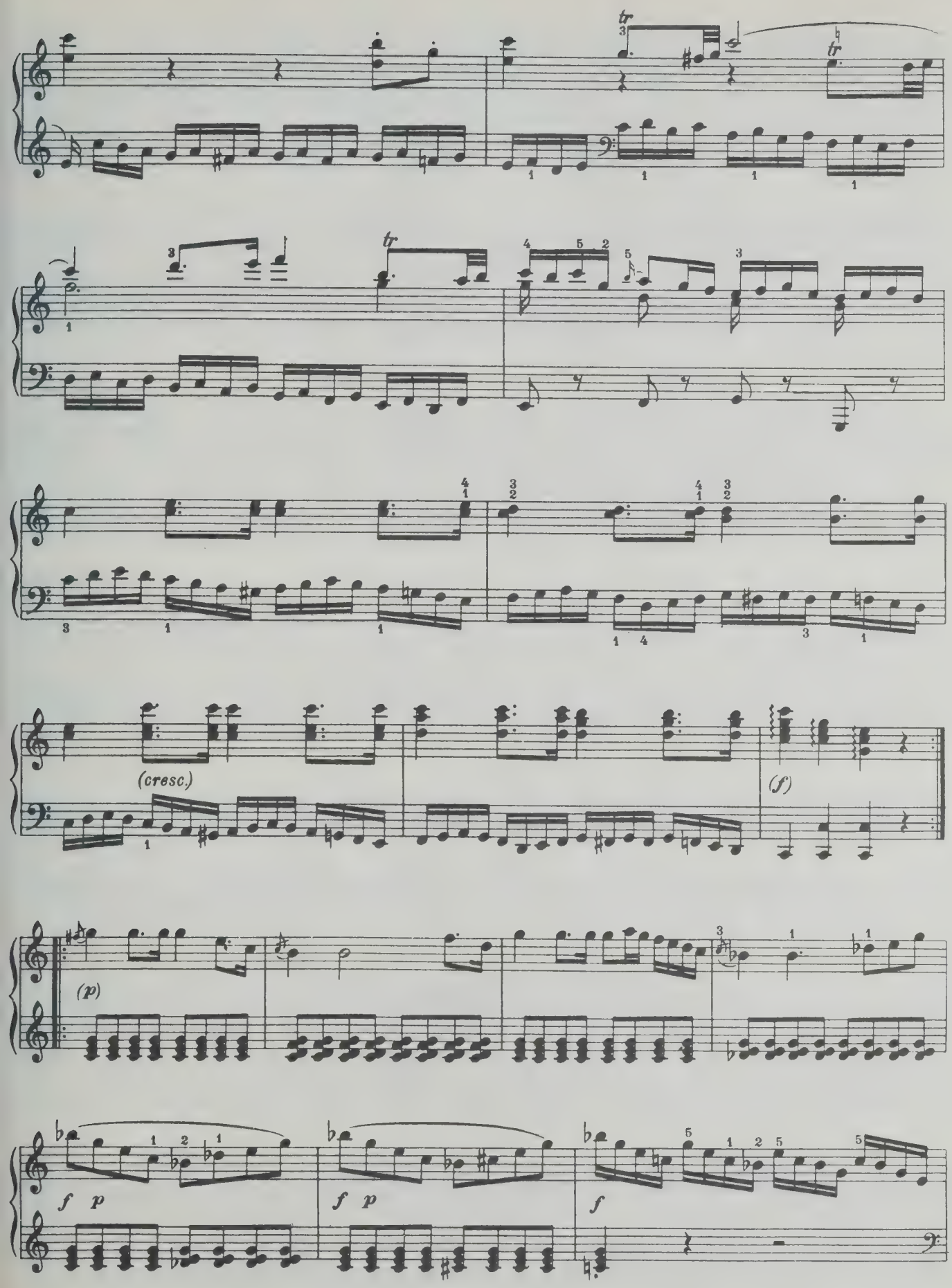
tr
(cresc.)
(f)
(p)
f p
f p
f

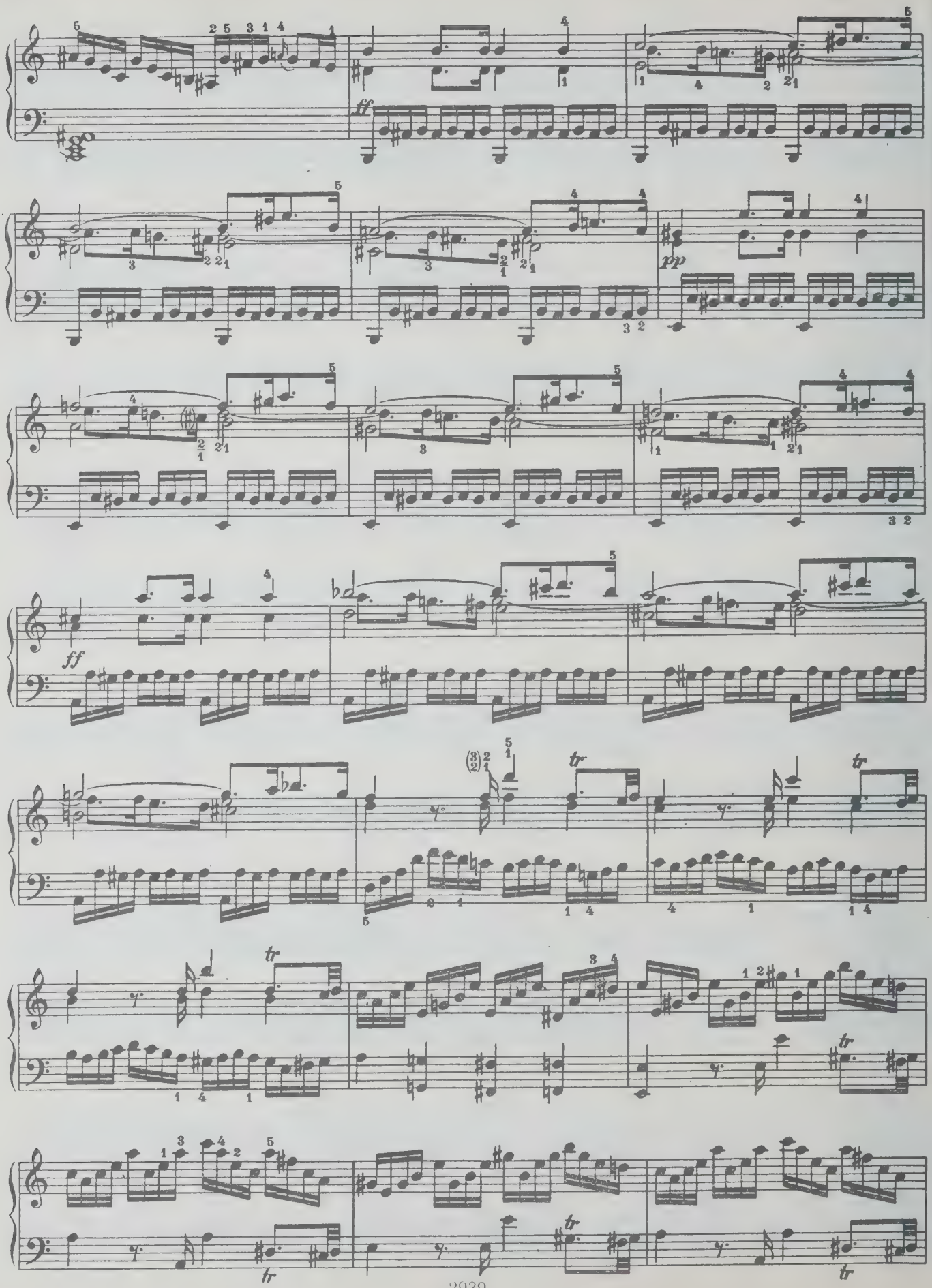
ff
pp
ff
tr
tr
tr
tr
tr

(p) (cresc.) (f)

p

p

f

ca - - lan - - do

f

p

f

p

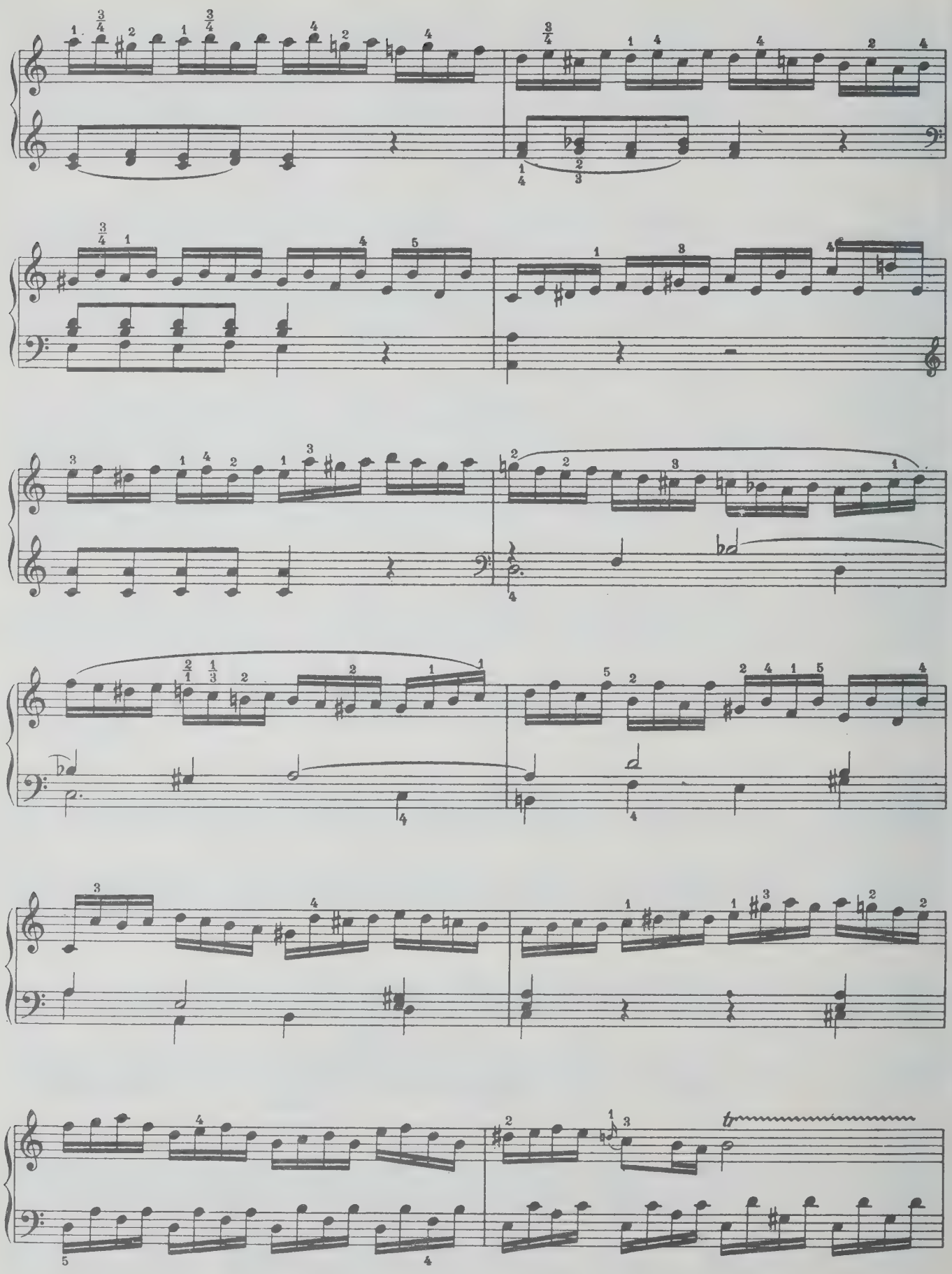

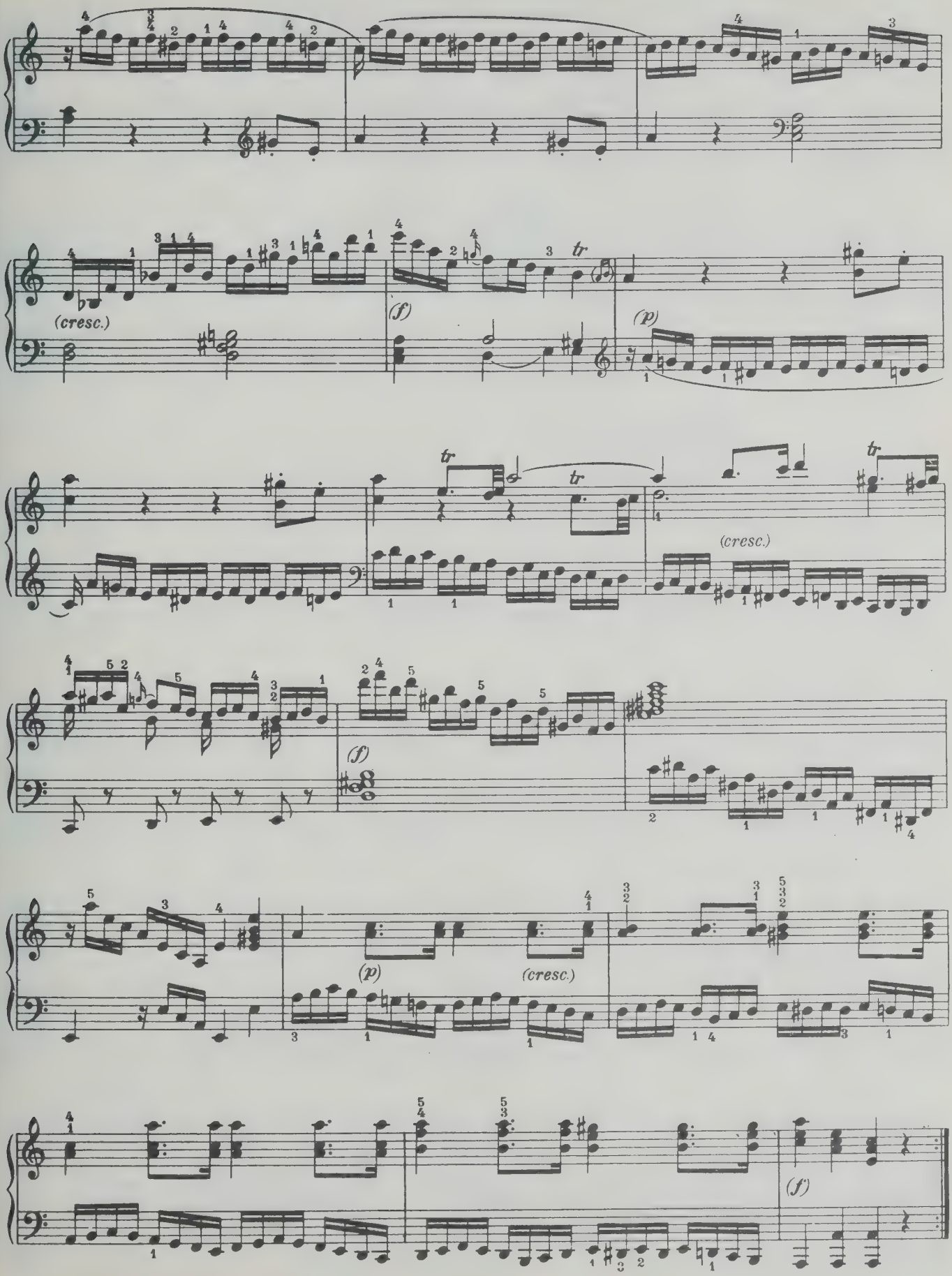
(cresc.)
(f)
tr
(p)
tr
tr
tr
(cresc.)
(f)
(p)
(cresc.)
(f)

Andante cantabile con espressione

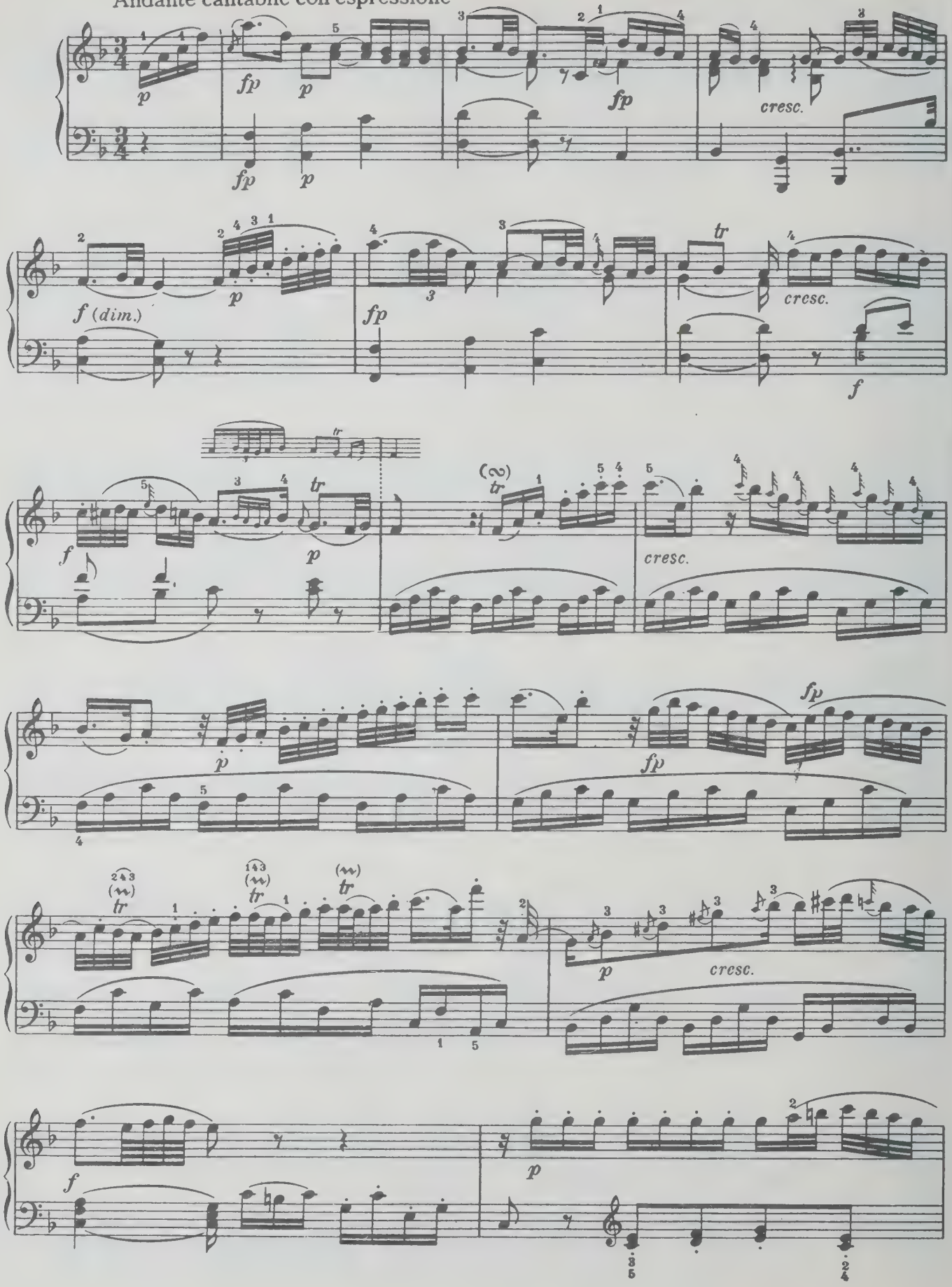

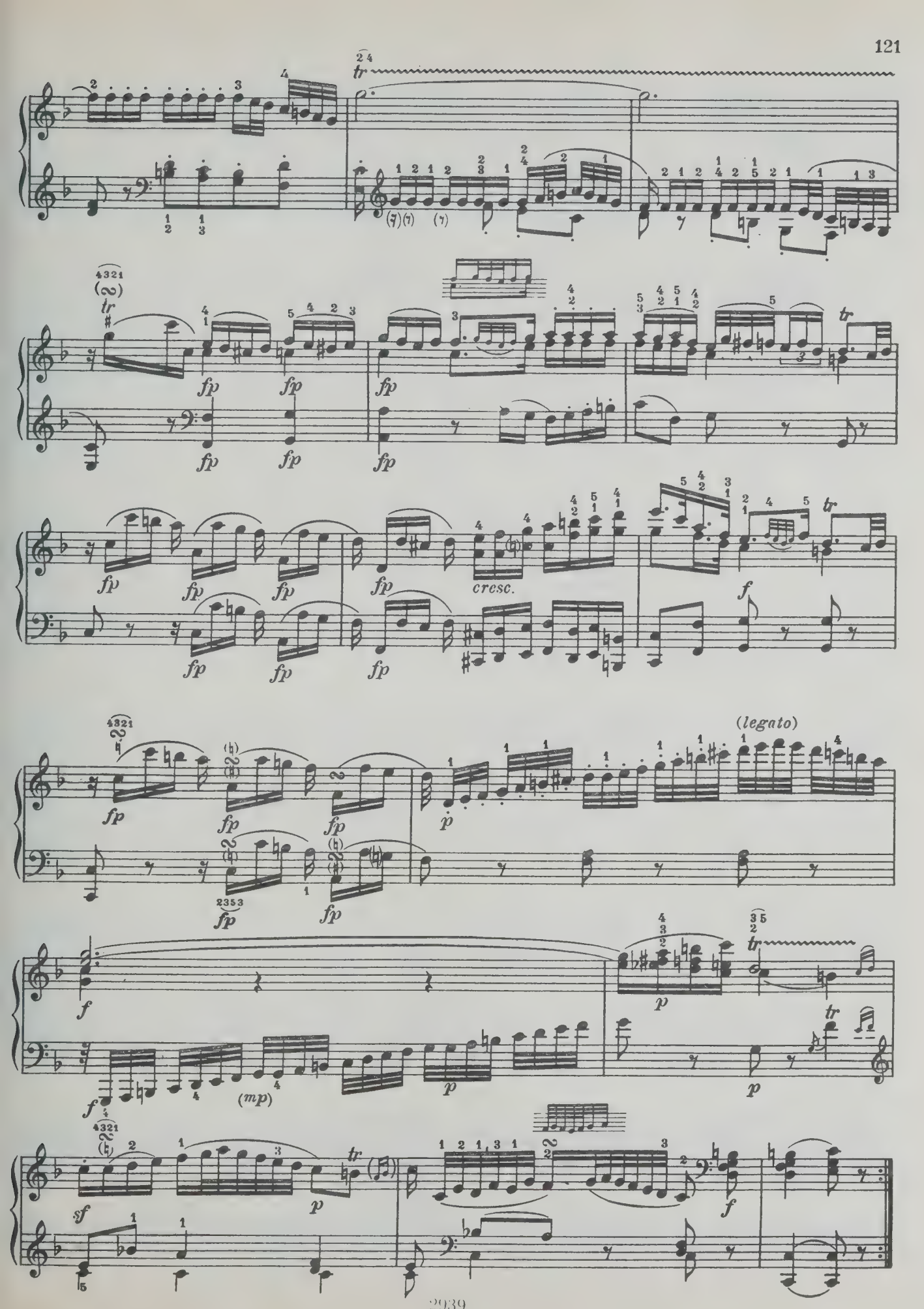
tr
fp
cresc.
f
(legato)
p
(mp)
sf

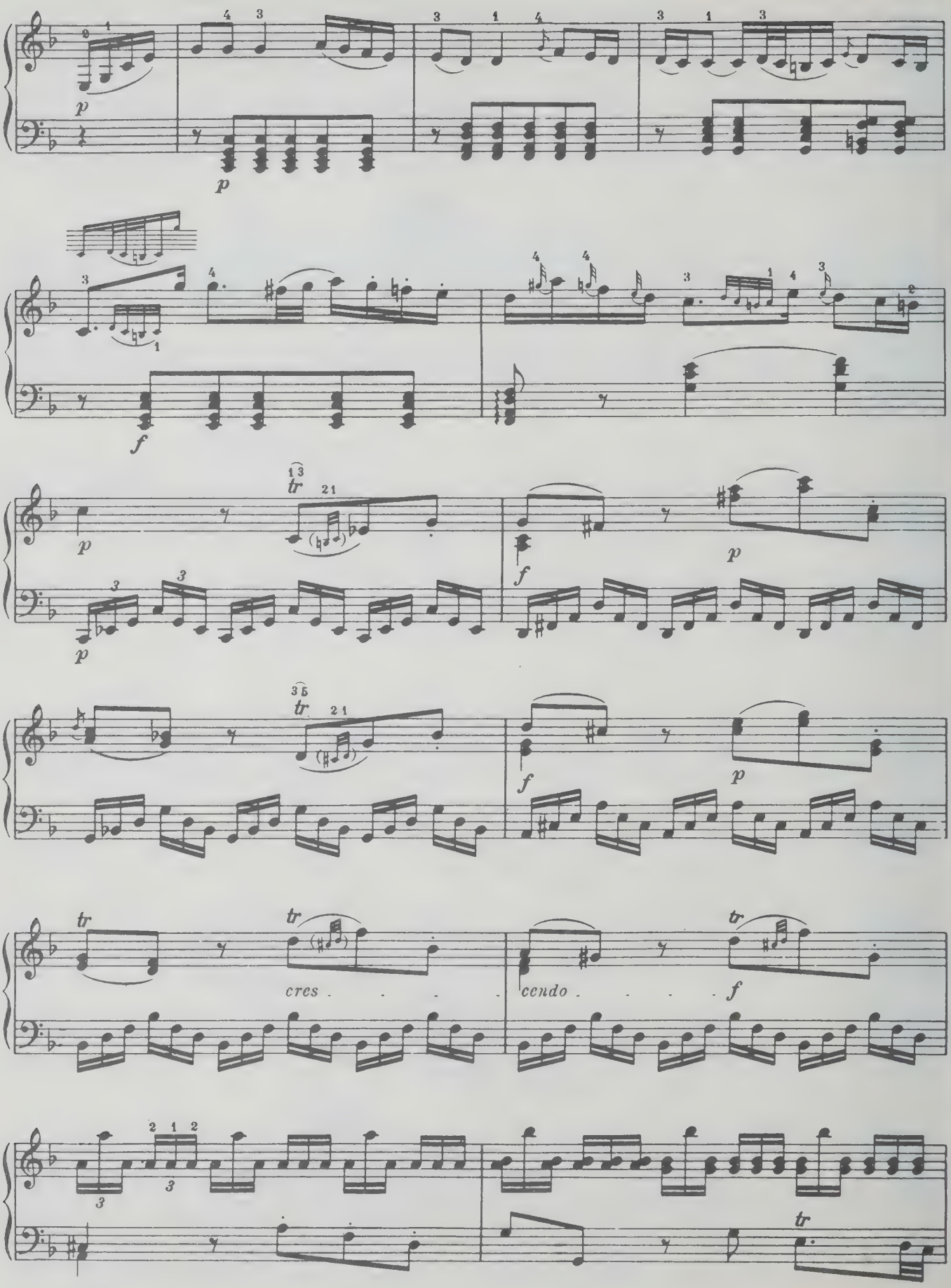
p
p
f
p
tr
p
f
p
tr
f
p
tr
tr
cres
cendo
f
tr

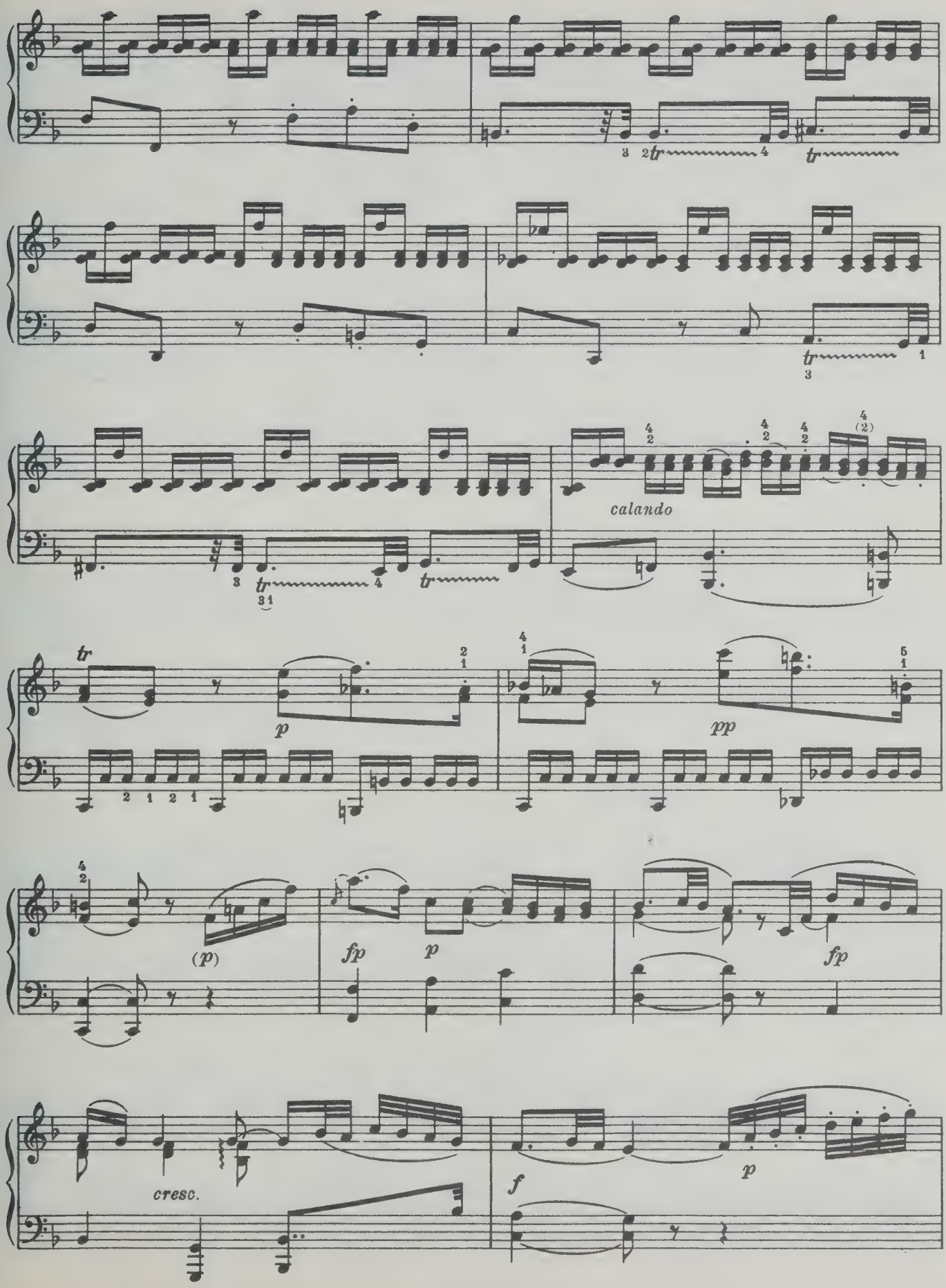
tr
calando
p
pp
(p)
fp
p
fp
cresc.
f
p

fp p tr cresc. f f tr p

(2) tr f p f

crcs - - cen - - do

p f p f

crcs - - cen - - do

p f p

tr (7)

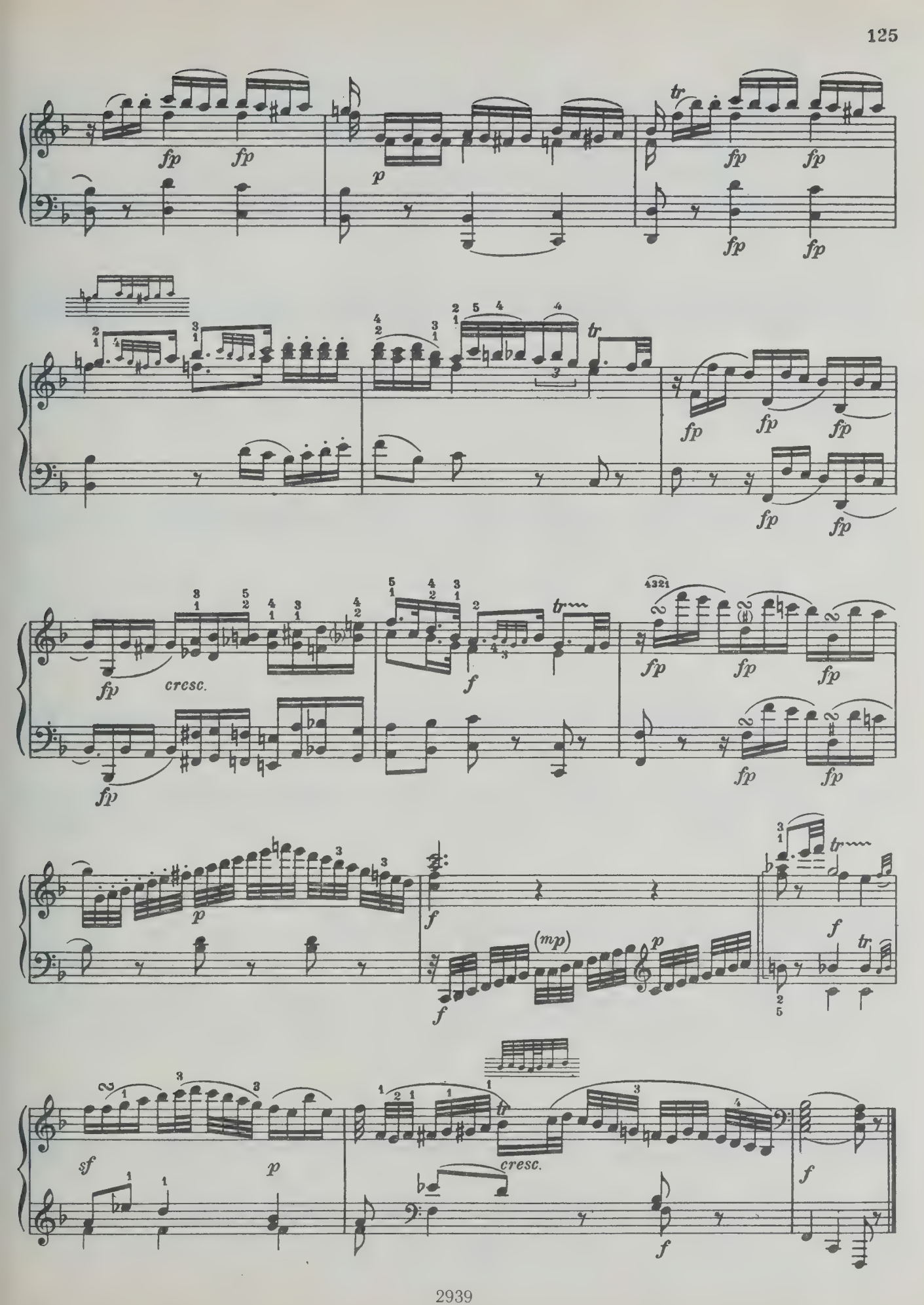
fp
p
tr
cresc.
f
(mp)
sf
cresc.

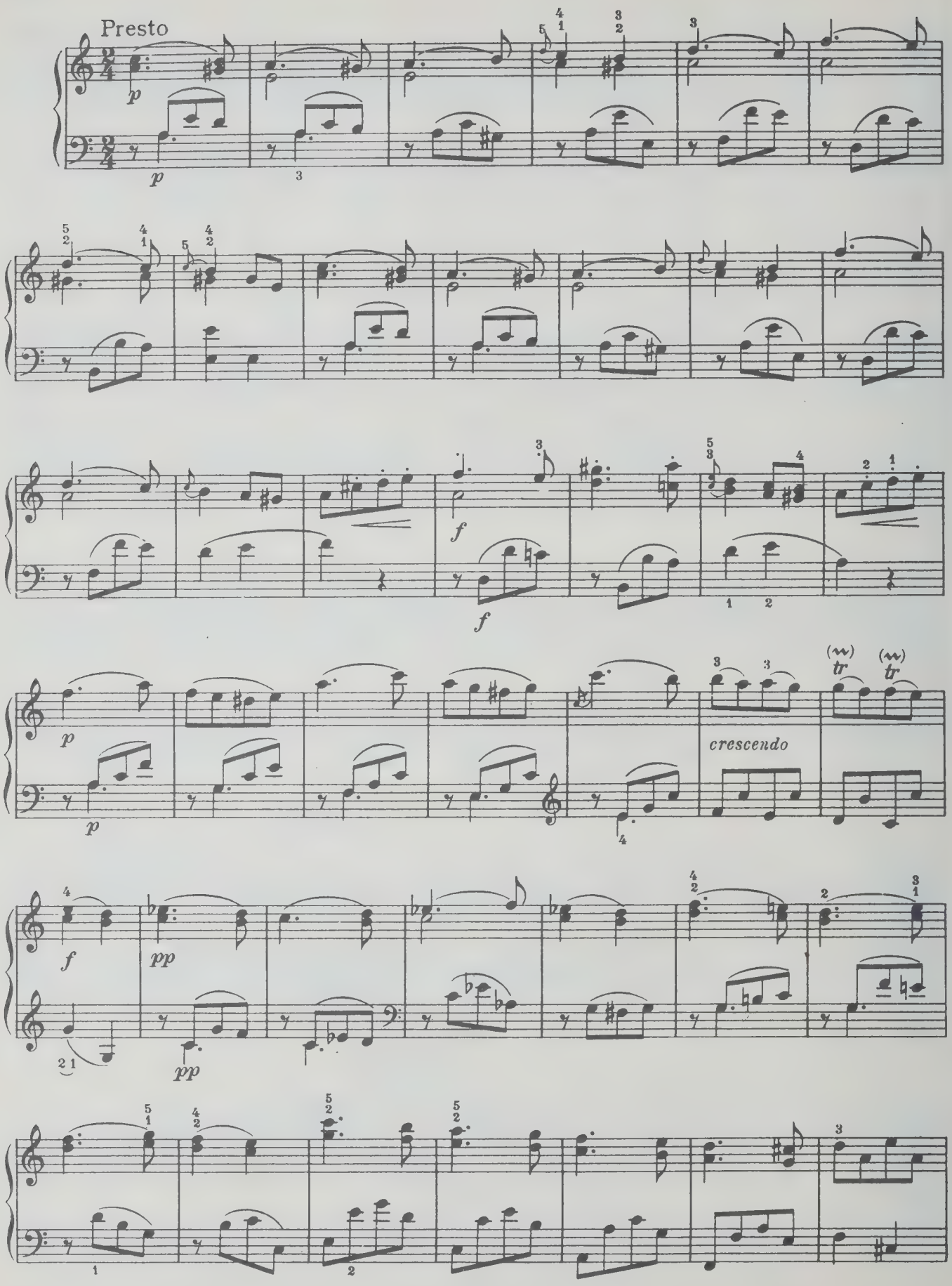
Presto
p
p
f
f
p
p
crescendo
tr
tr
f
pp
pp

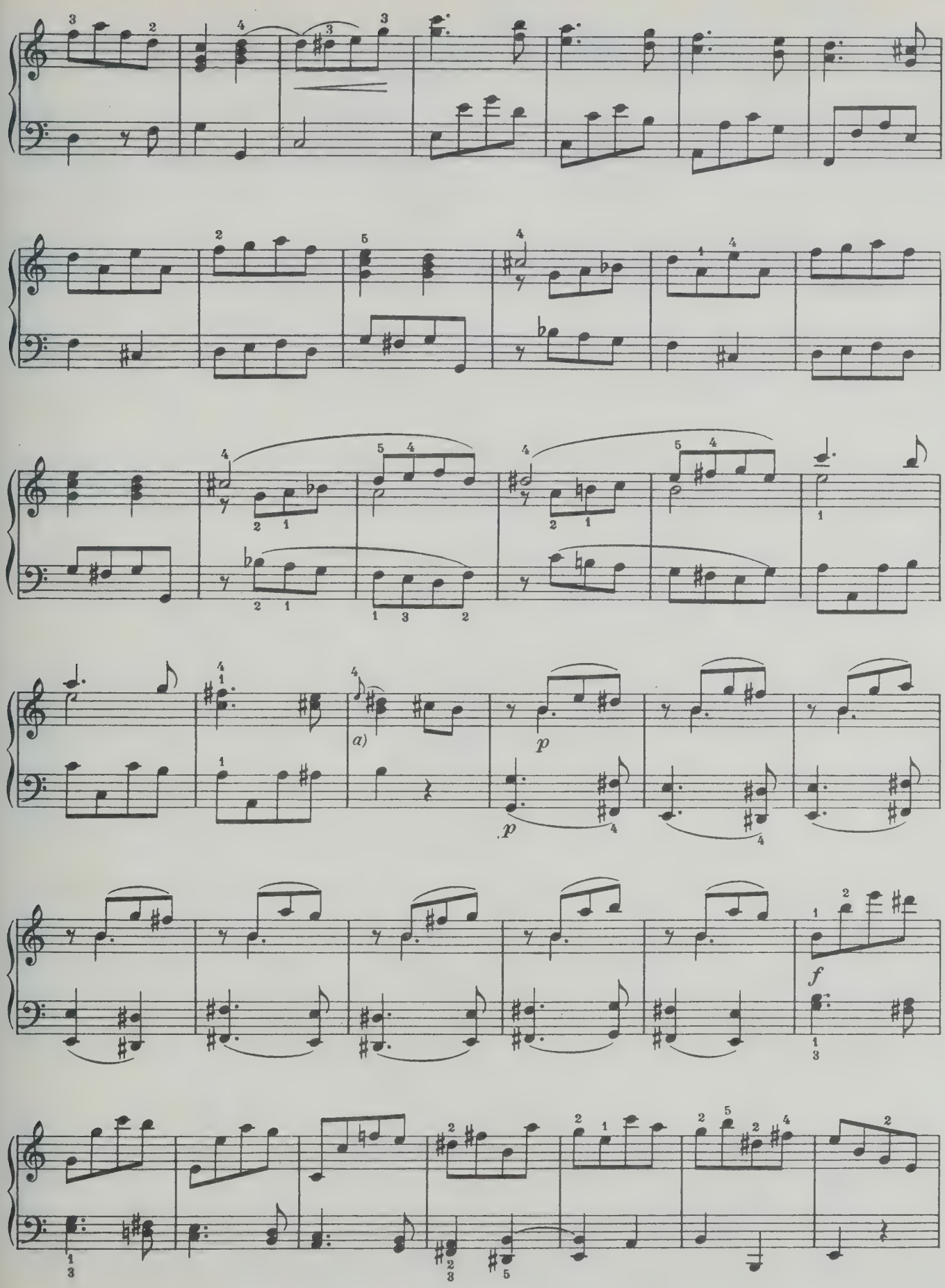
a)
p
p
f

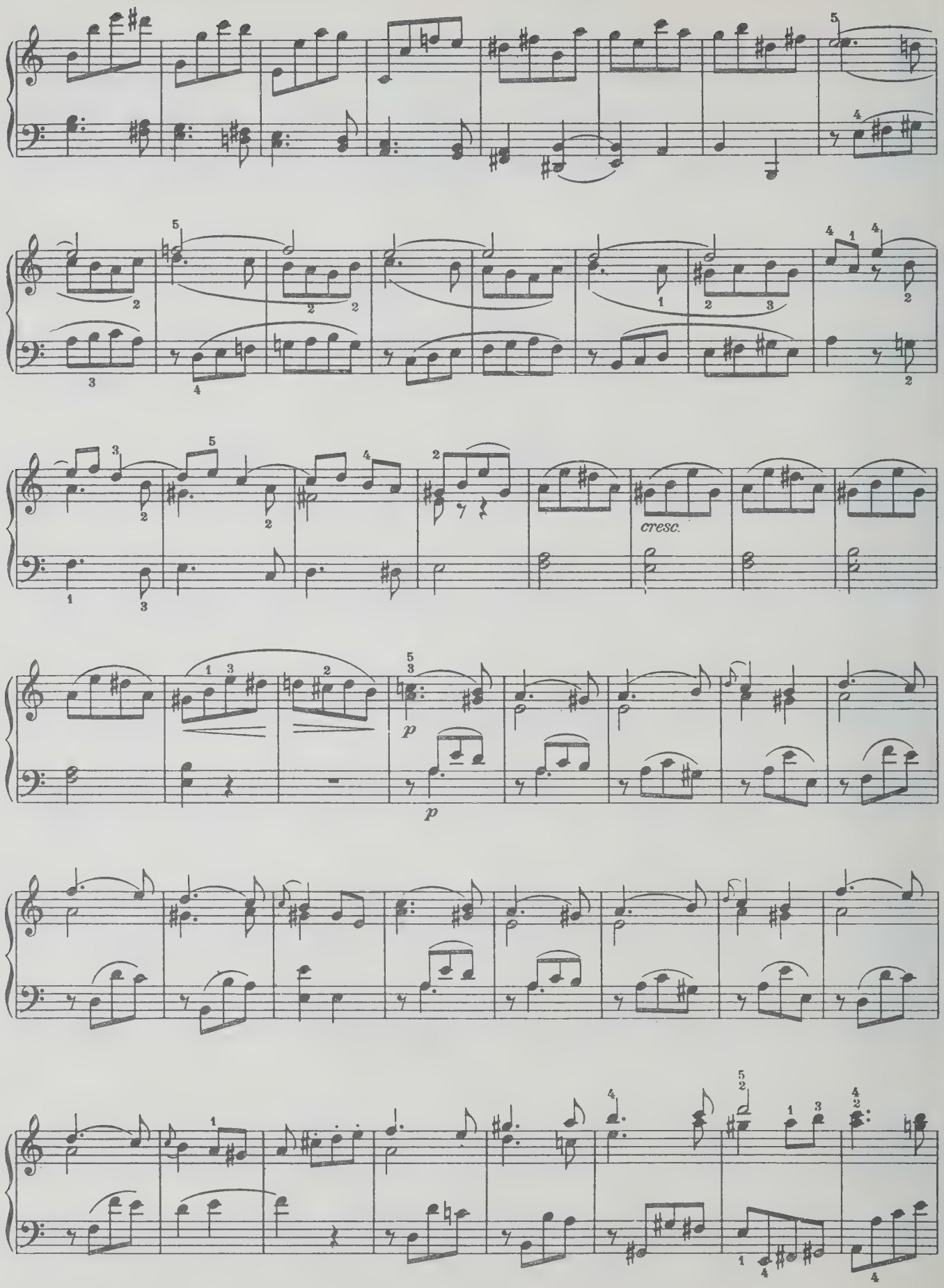
cresc.
p
p

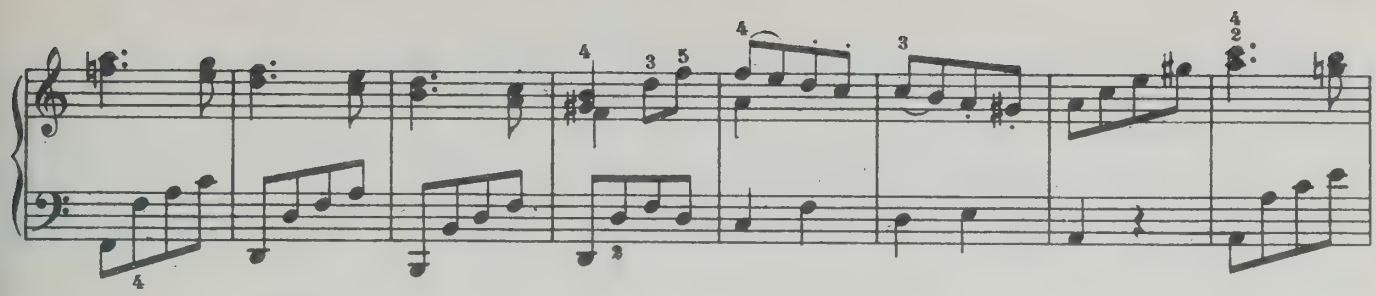

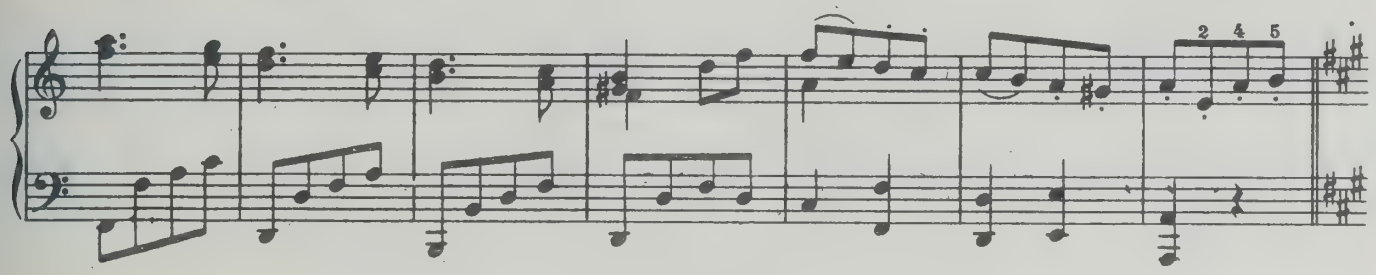

Maggiore

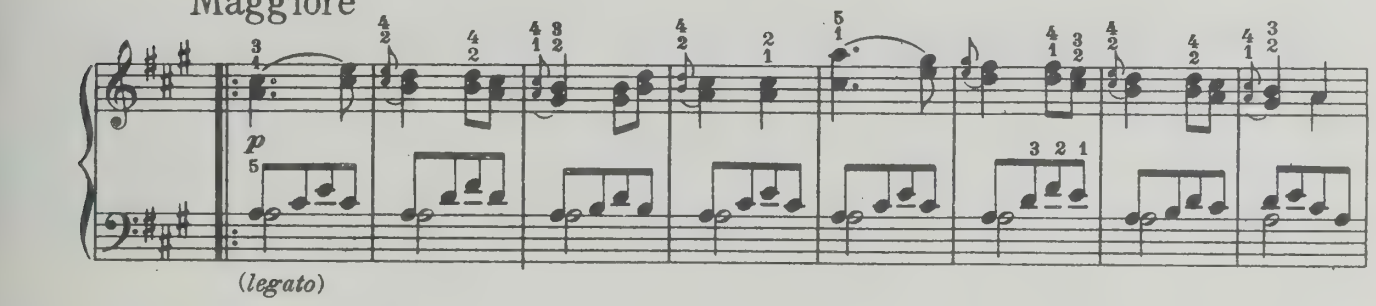

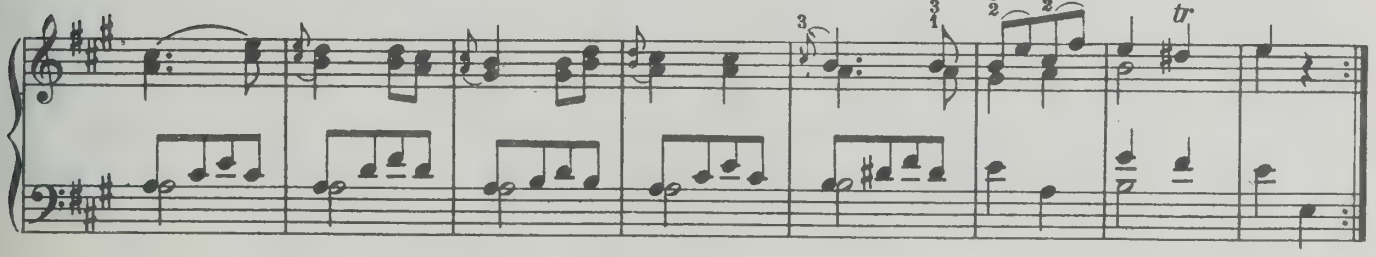

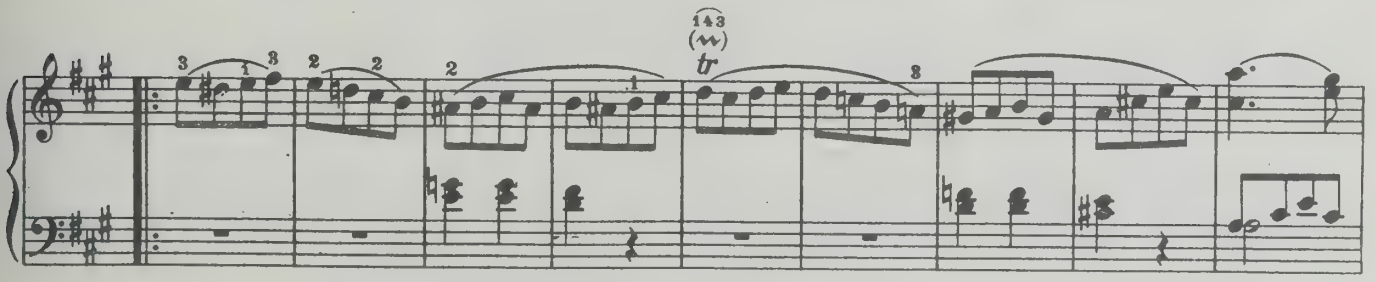

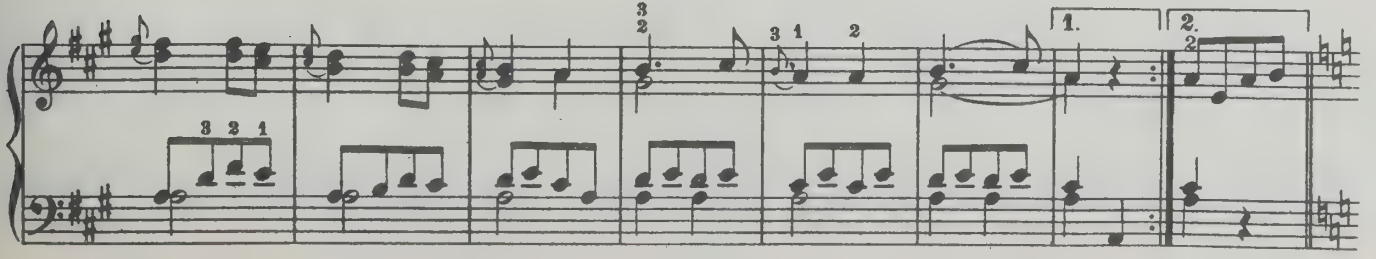

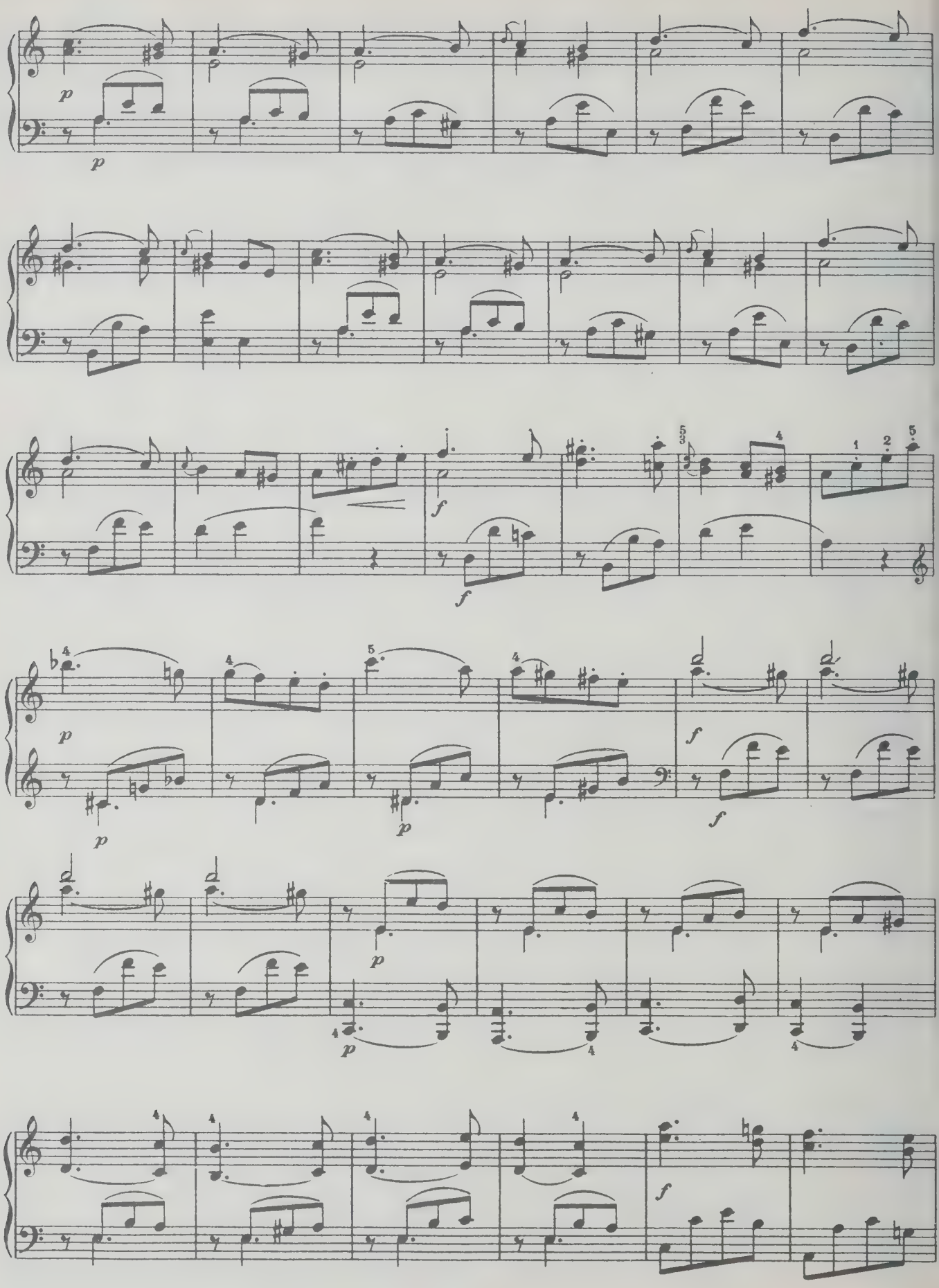
p
p
f
f
p
p
p
f
f
p
p
f

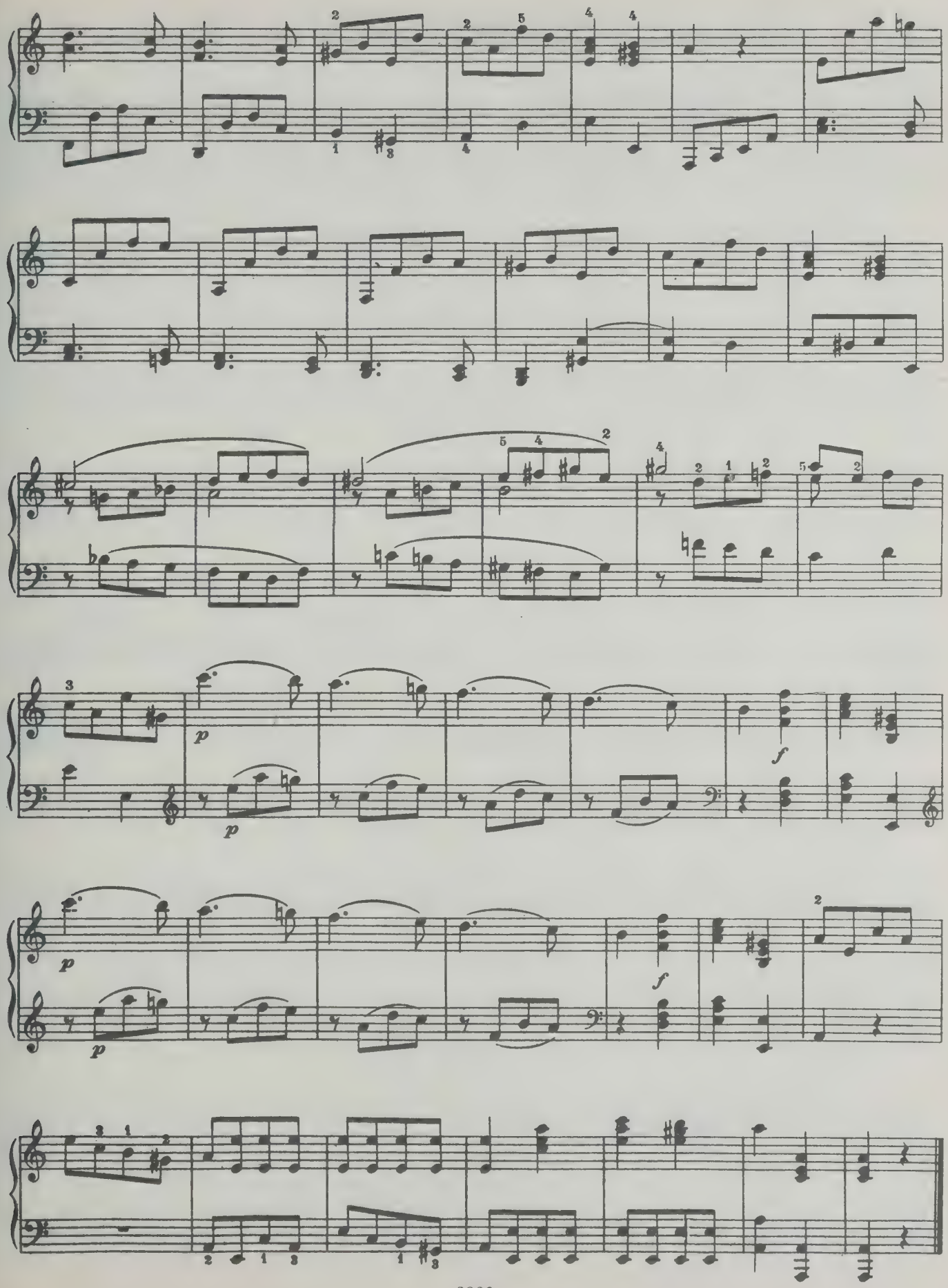
p
f
p
f
p
f

СОНАТА

Allegro con spirito

Кёхель N. 311

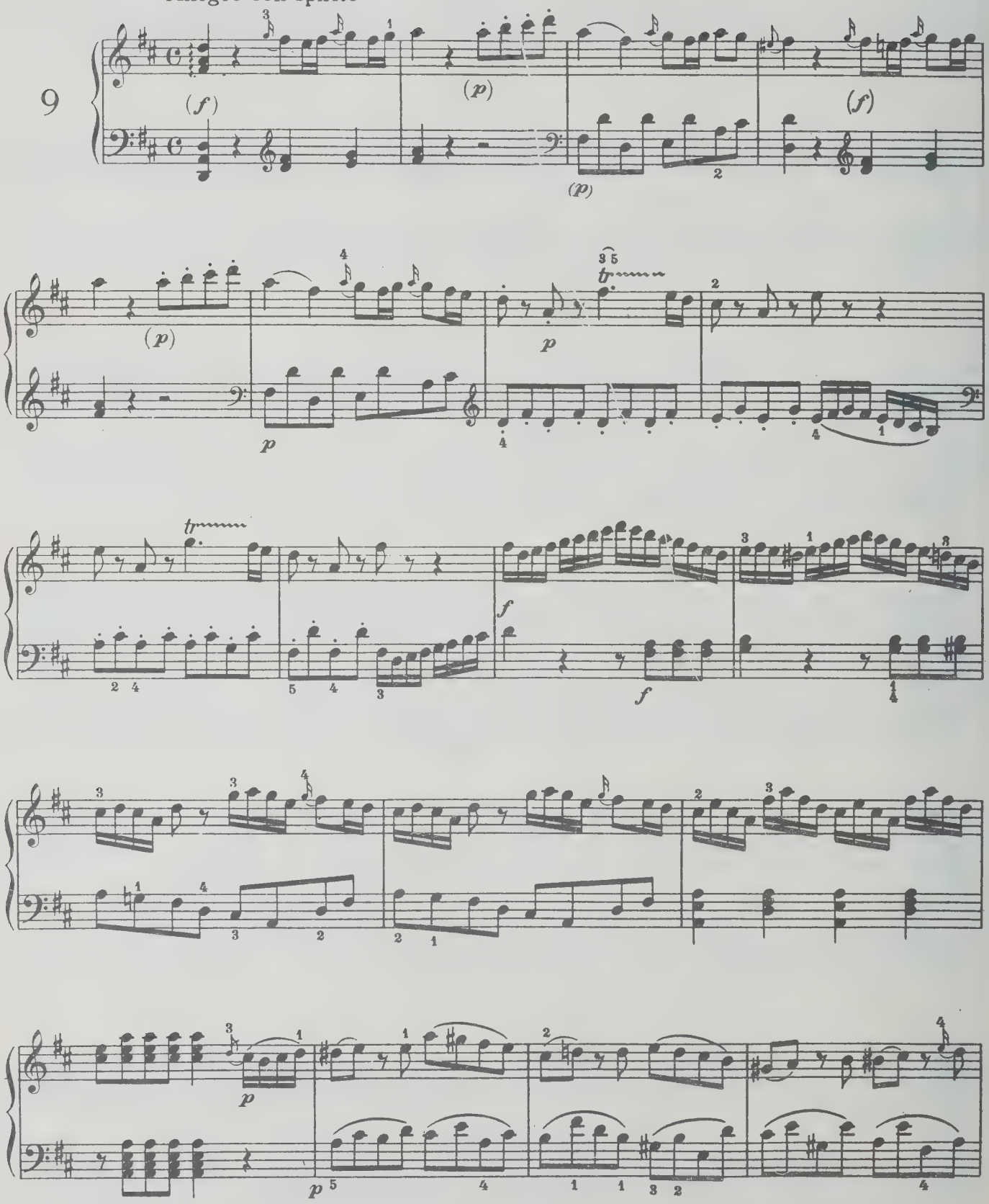

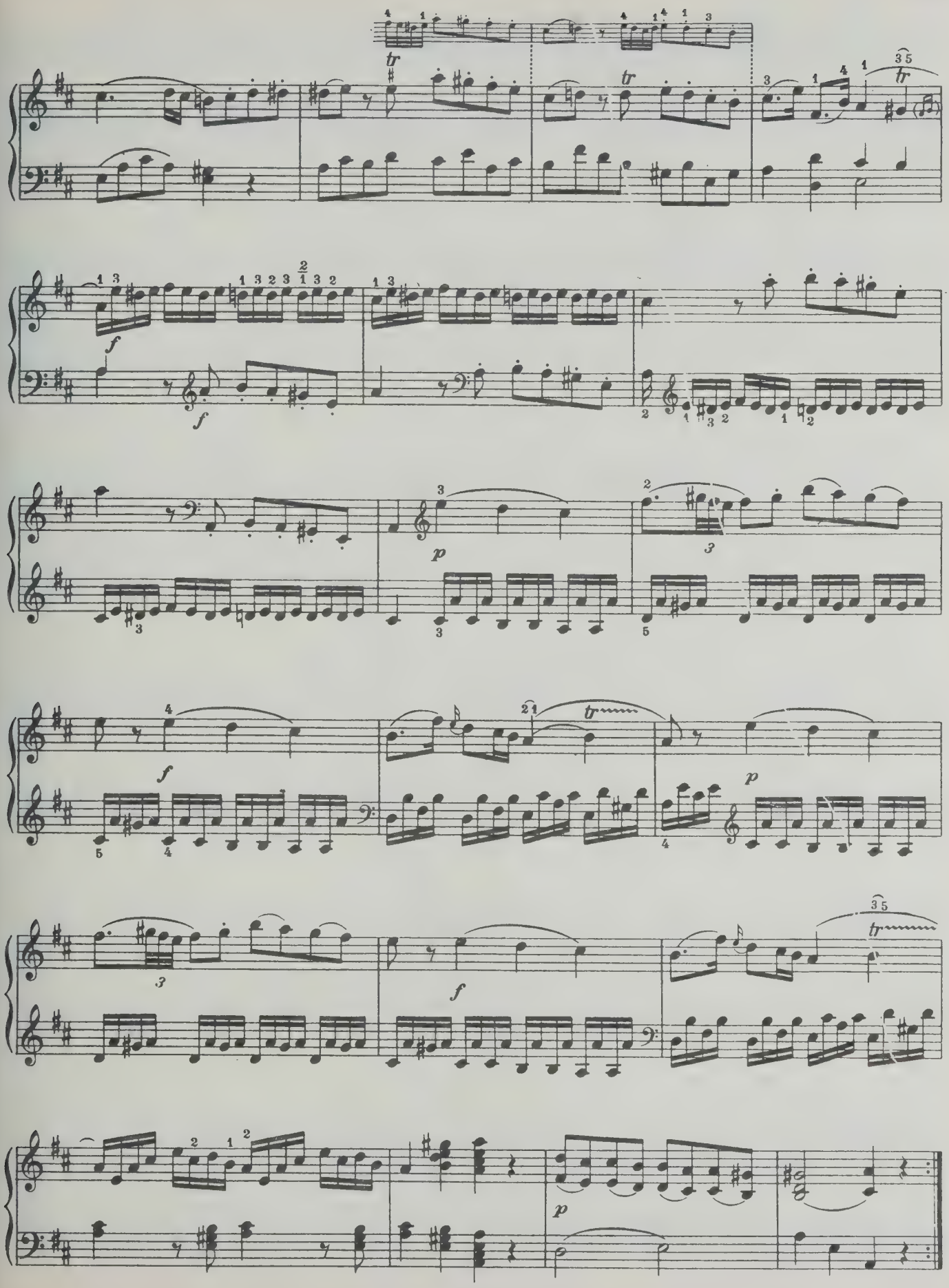
tr
tr
tr
f
f
p
f
tr
p
f
tr
p

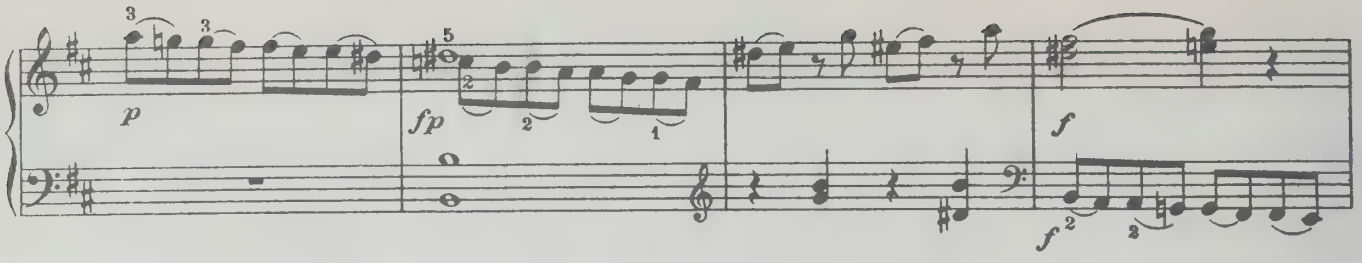
p
fp
f
f

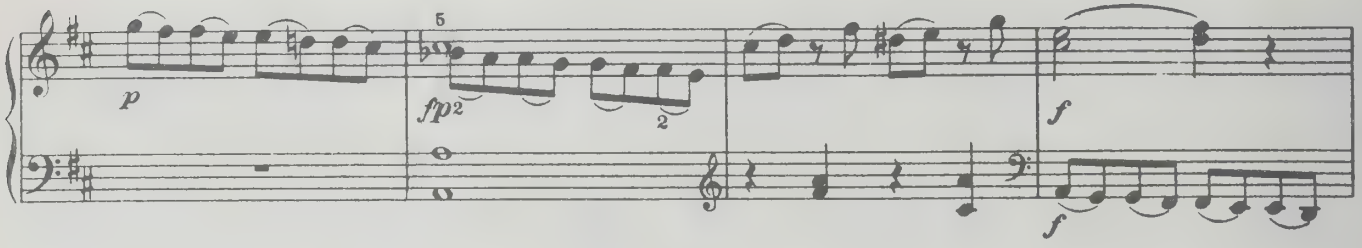
p
fp
f
f

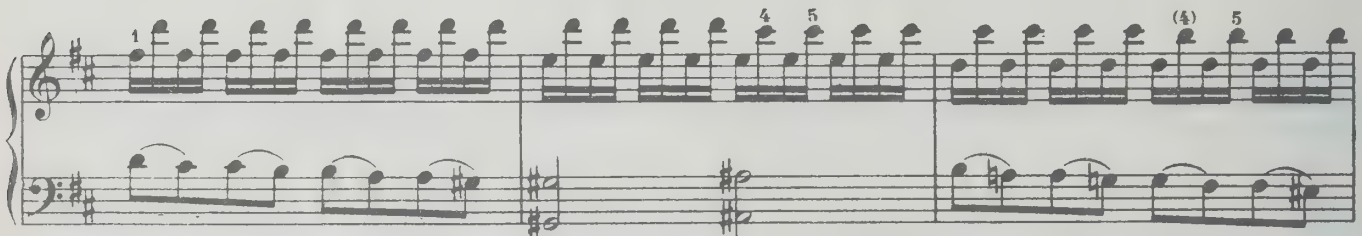

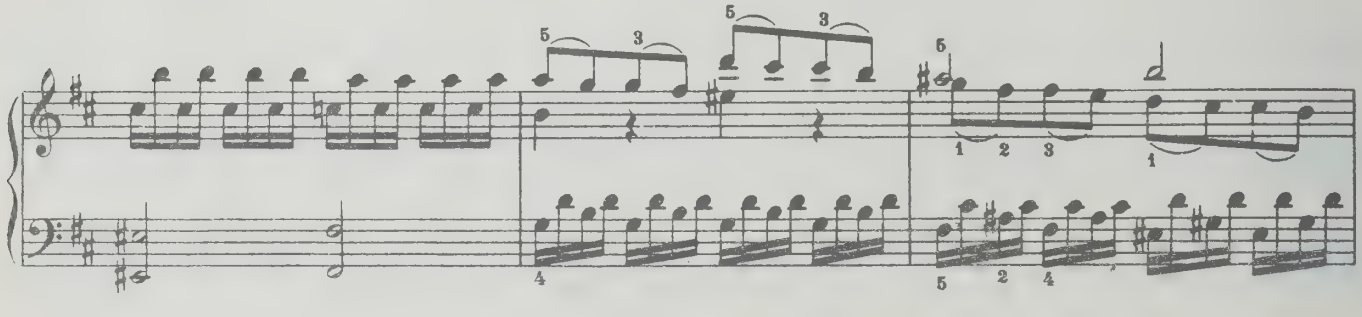

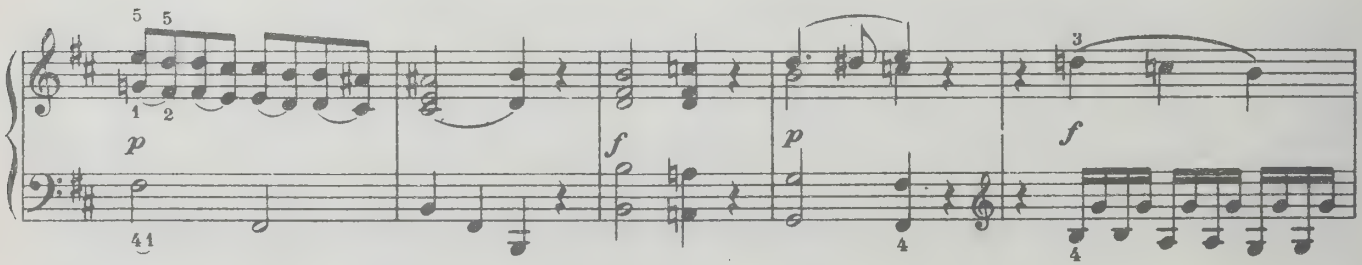
p
f
p
f

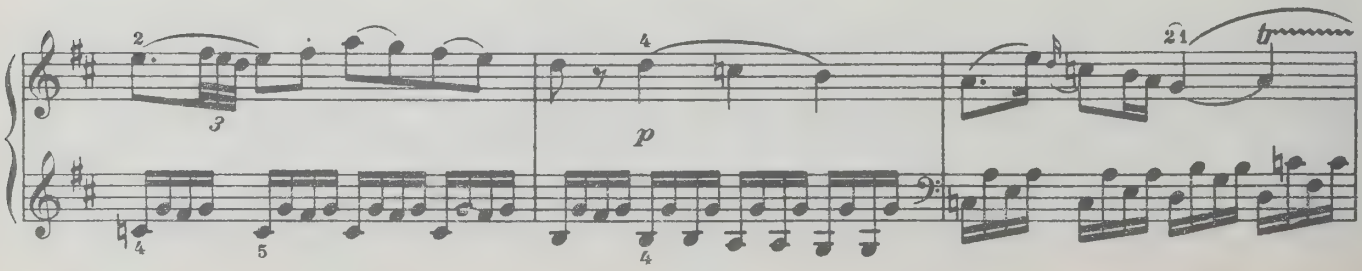
p

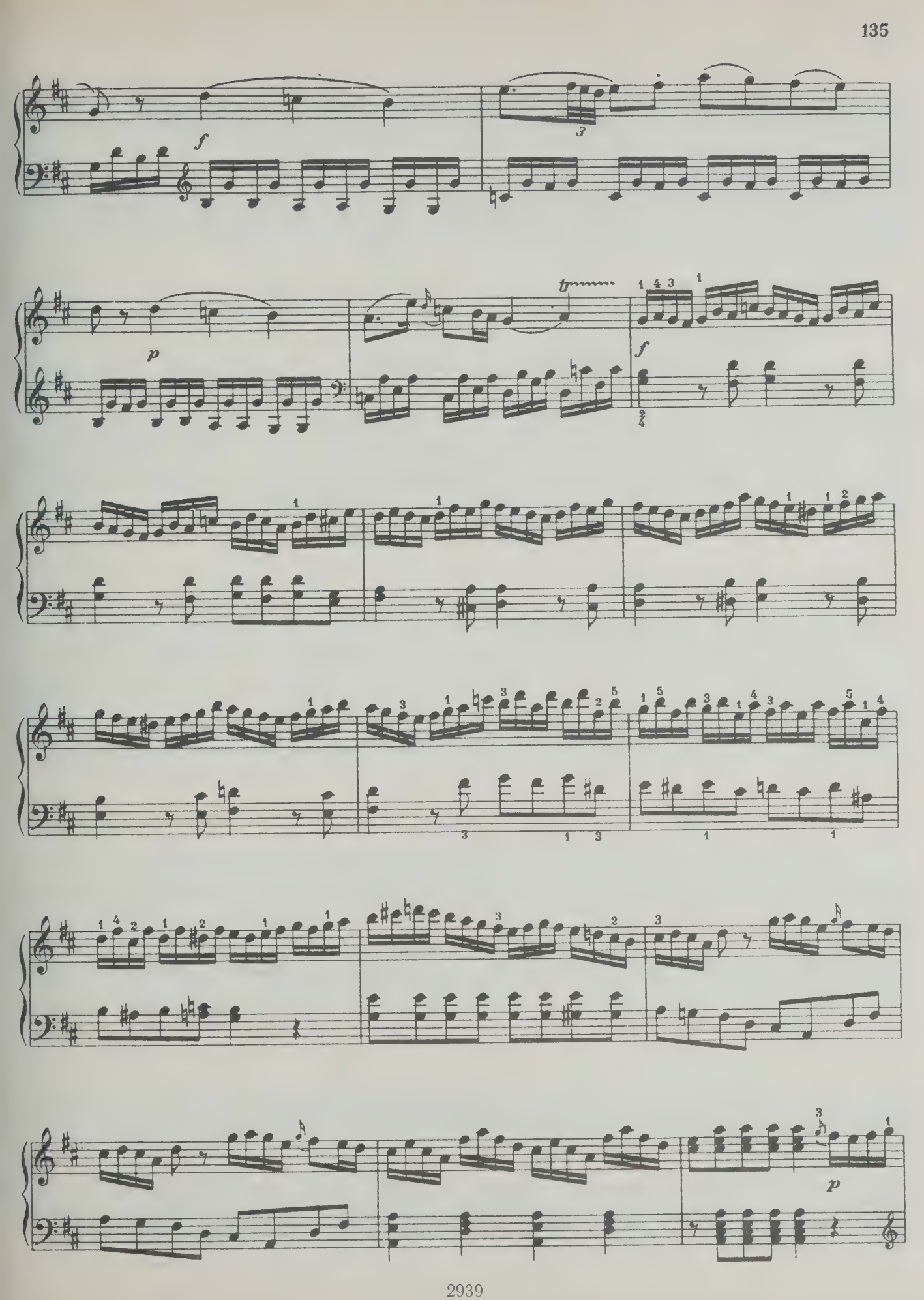
f
p
tr
f
p

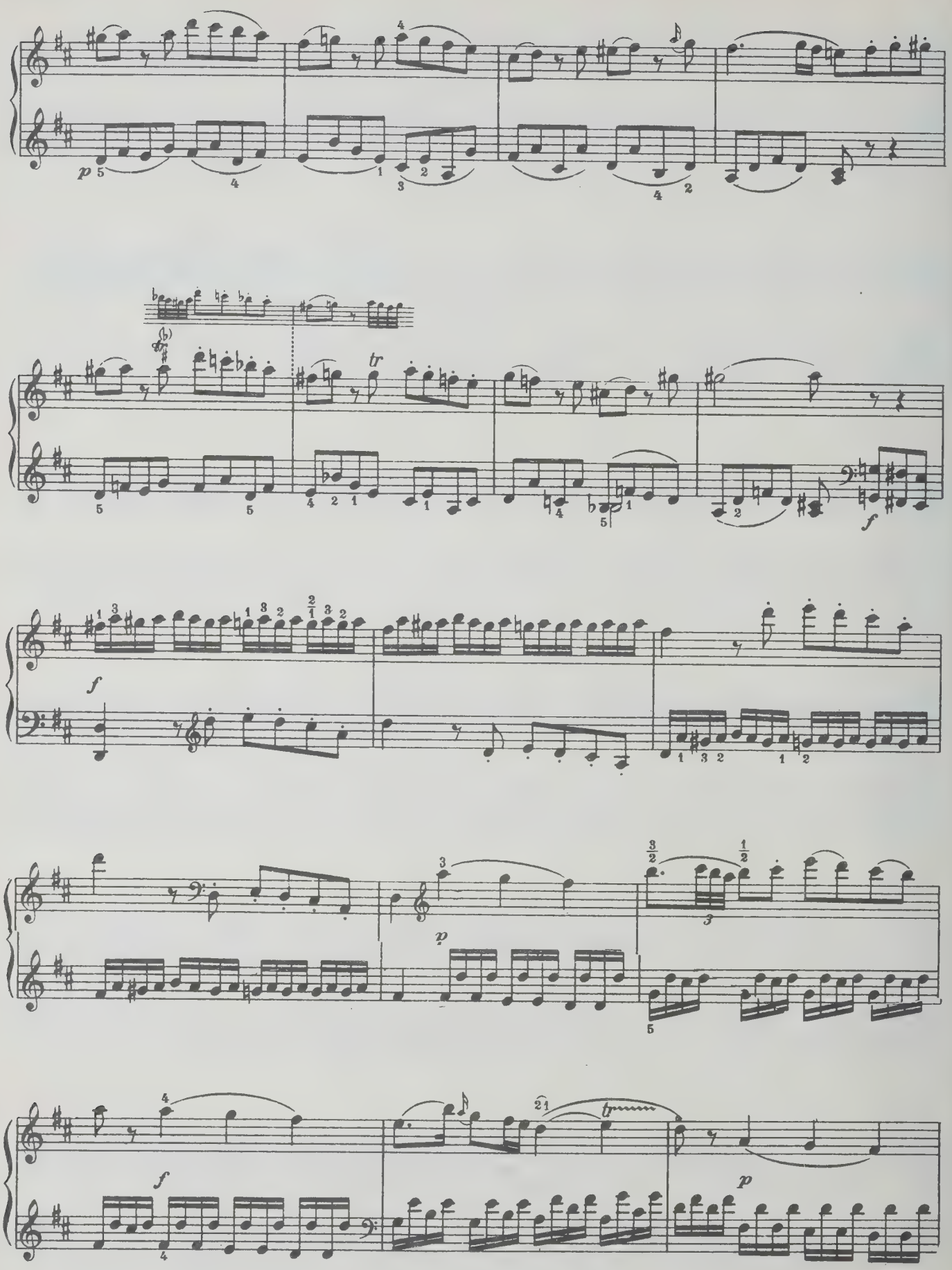
p
tr
f
f
p
tr
f
p

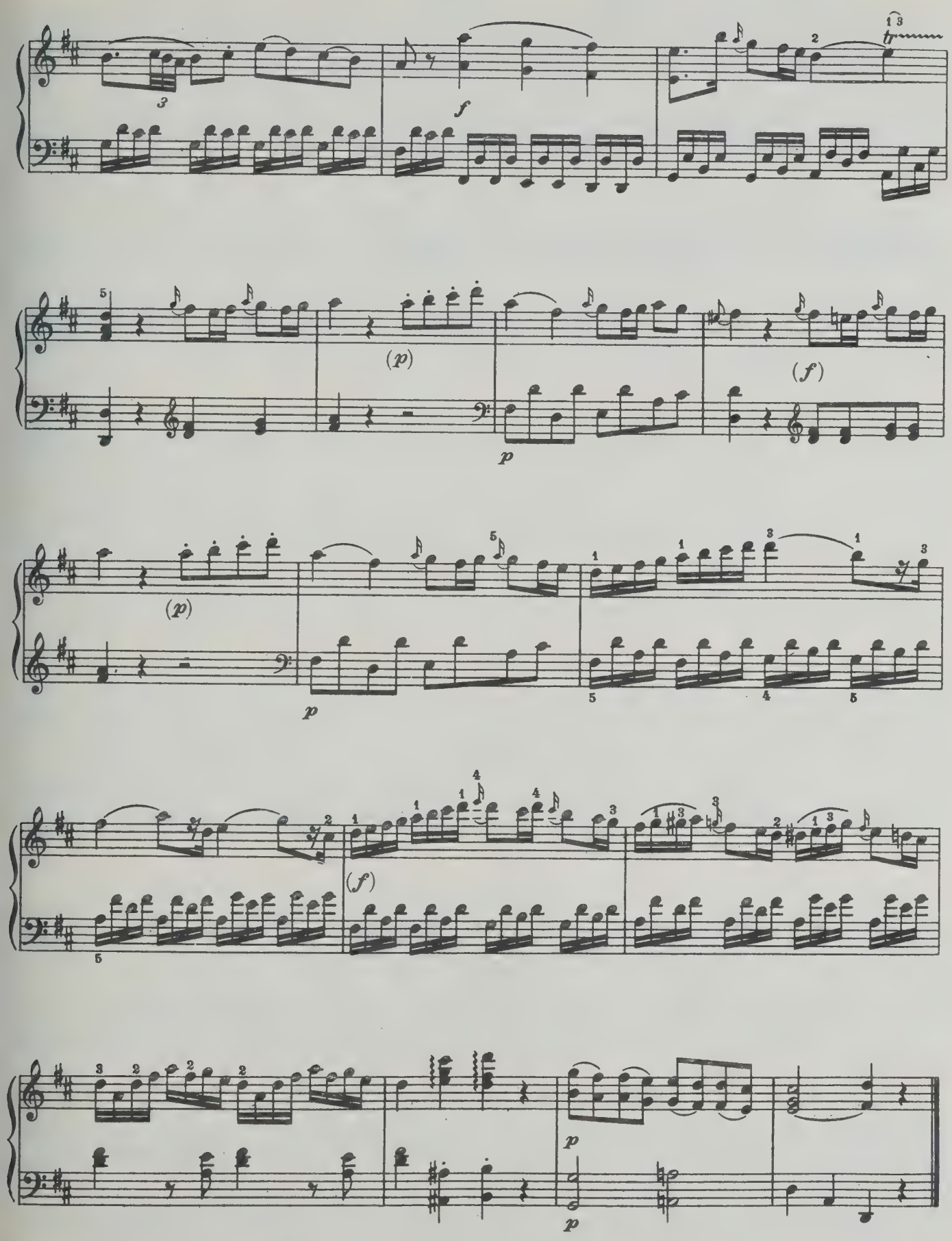
f
(p)
p
(f)
(p)
p
(f)
p
p

Andantino con espressione

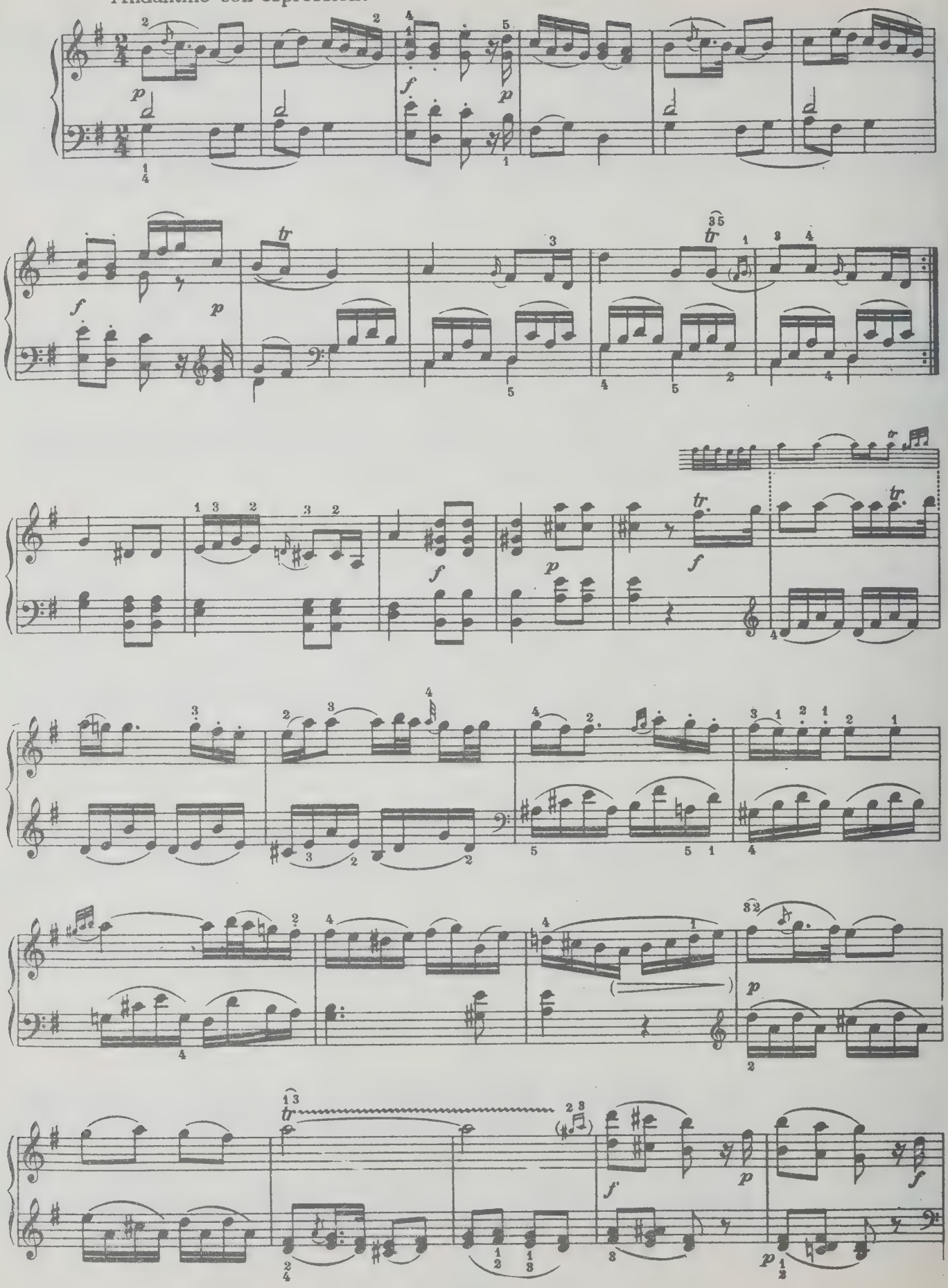

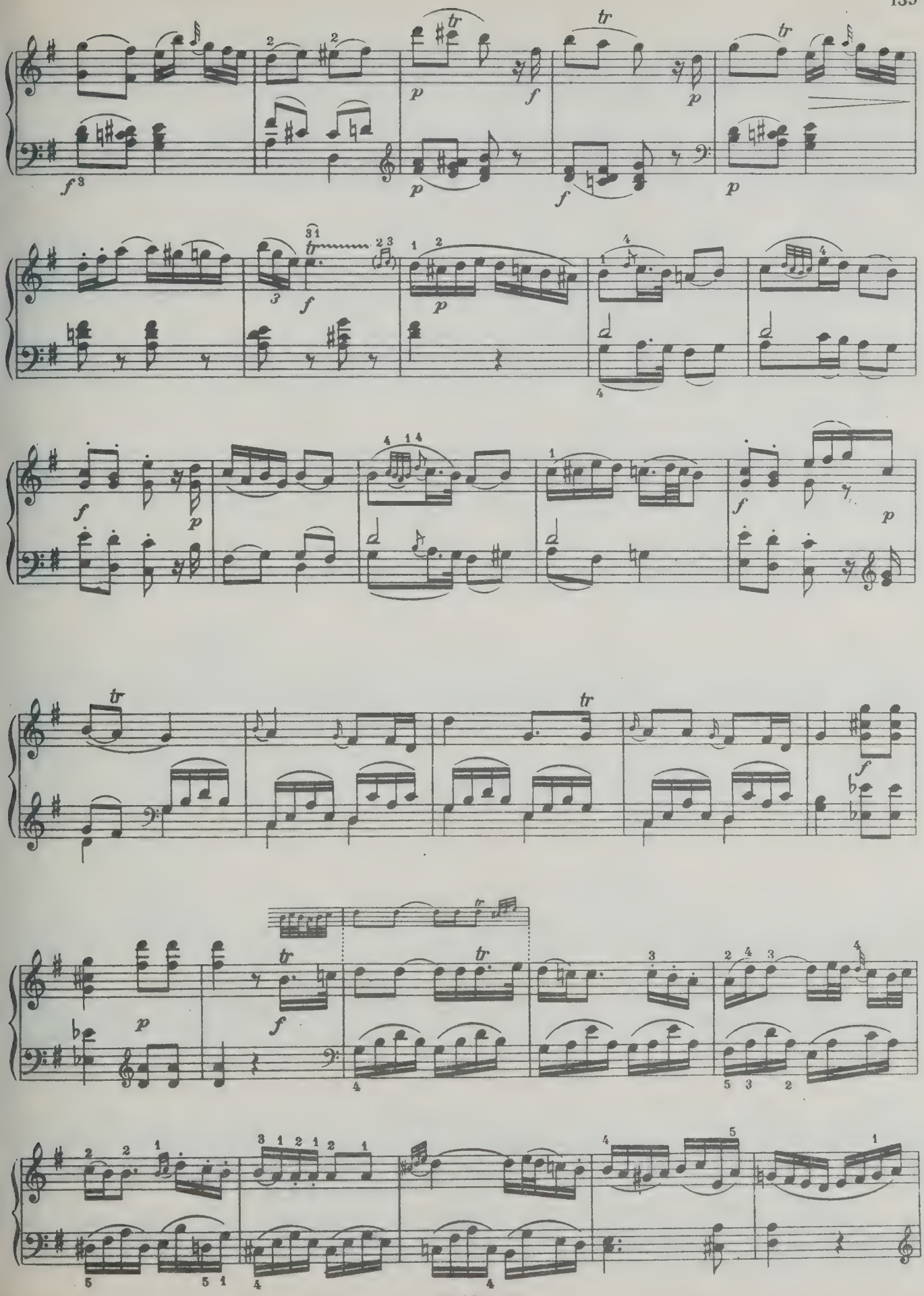
tr
f
p

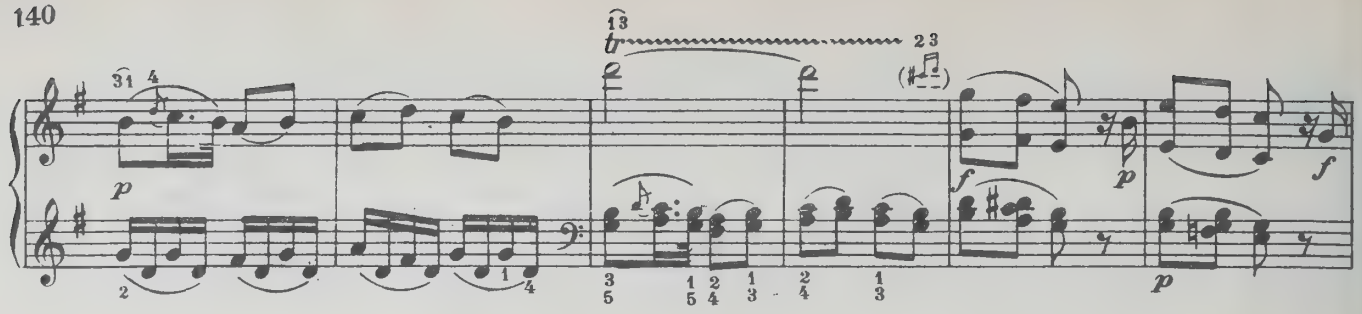
tr
p
f

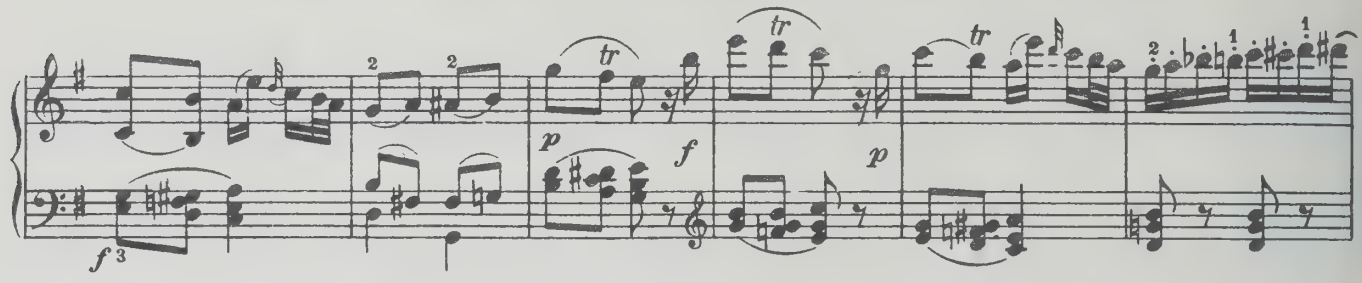
tr
p
f

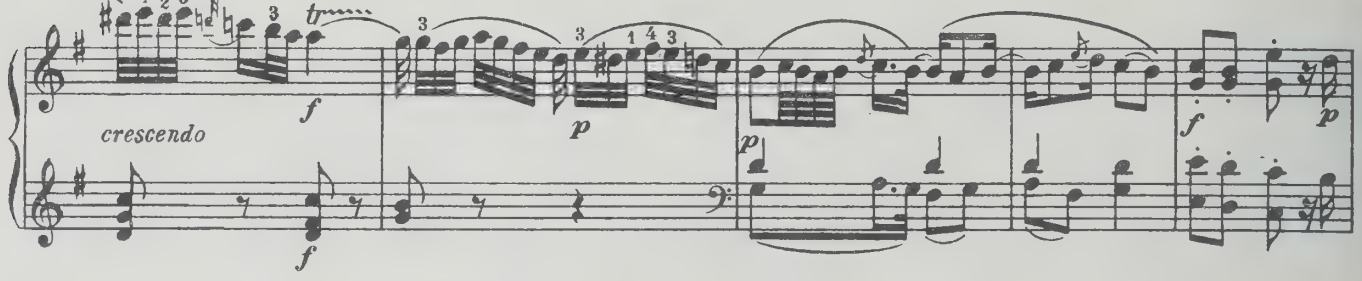
crescendo
tr
f
p

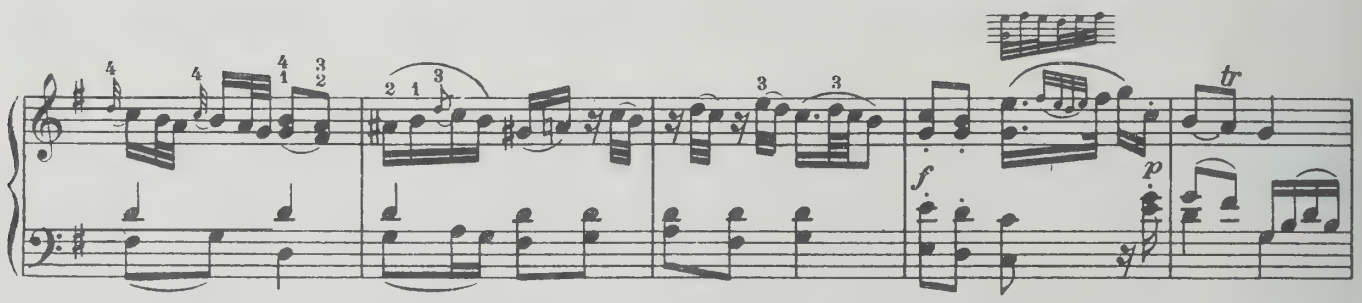
tr
f
p

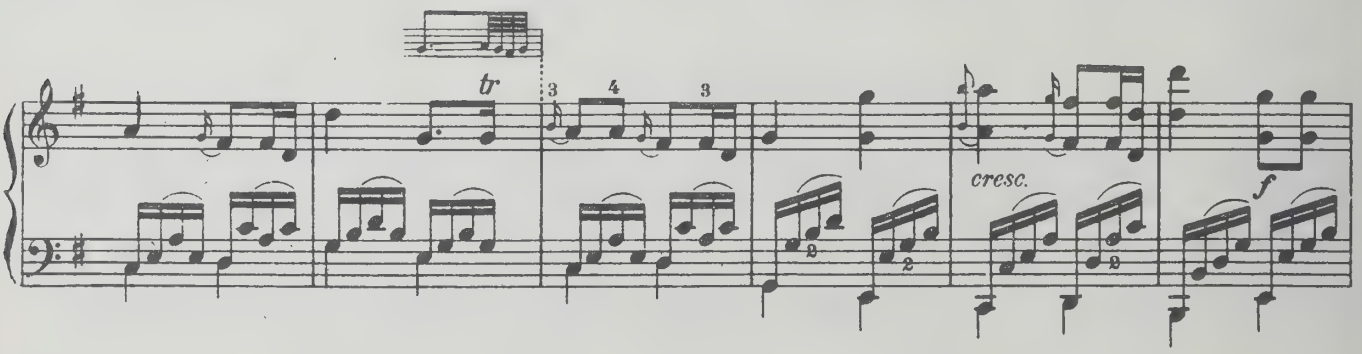
tr
cresc.
f

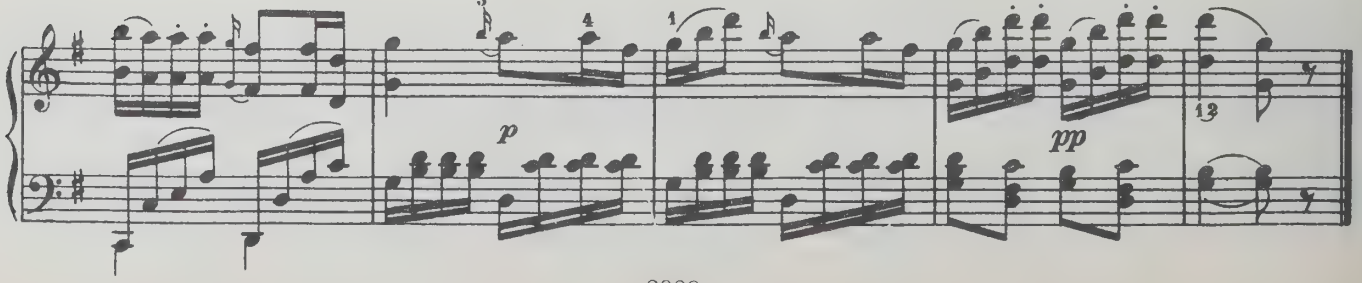
p
pp

Rondeau

Allegro

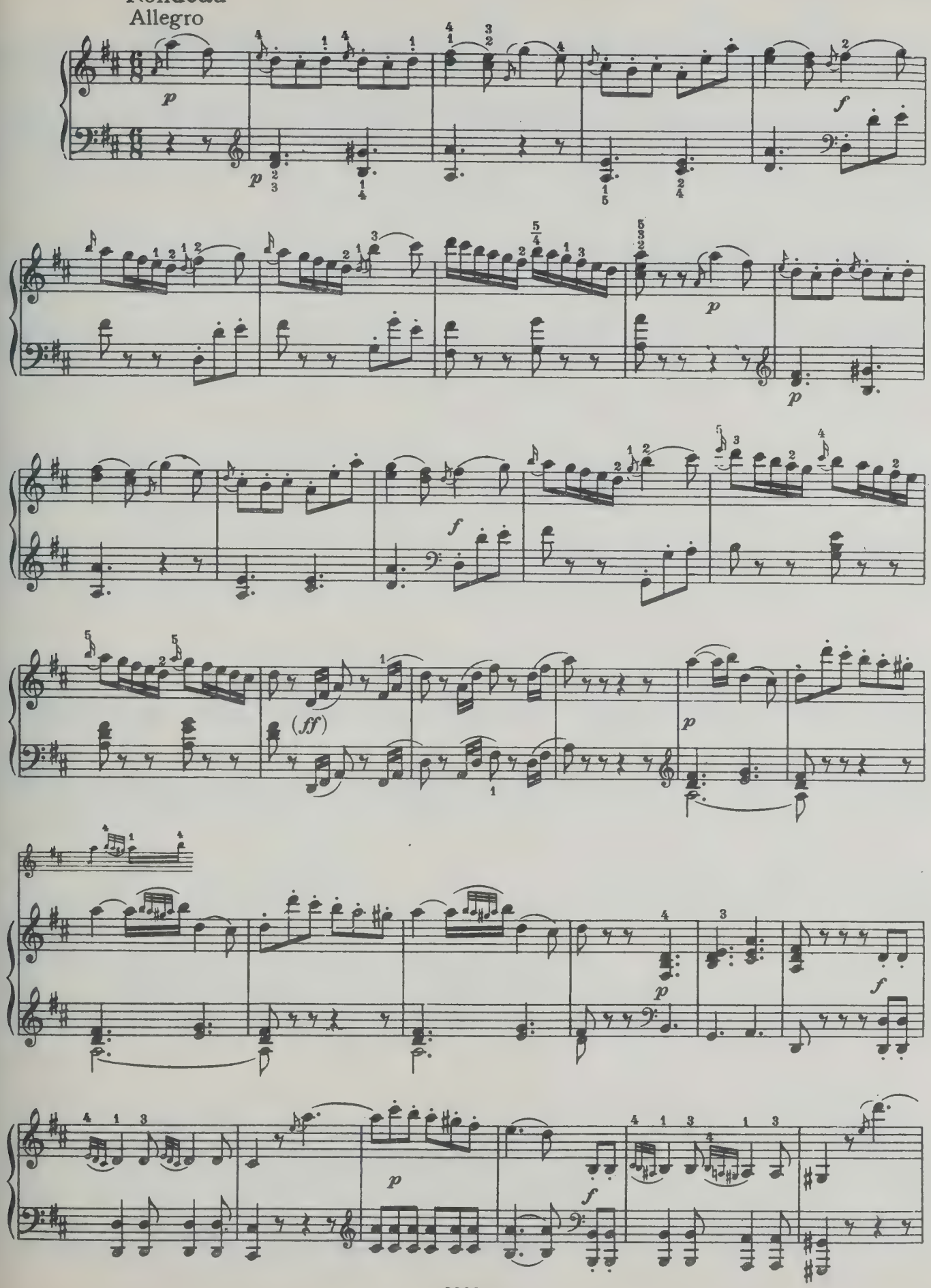

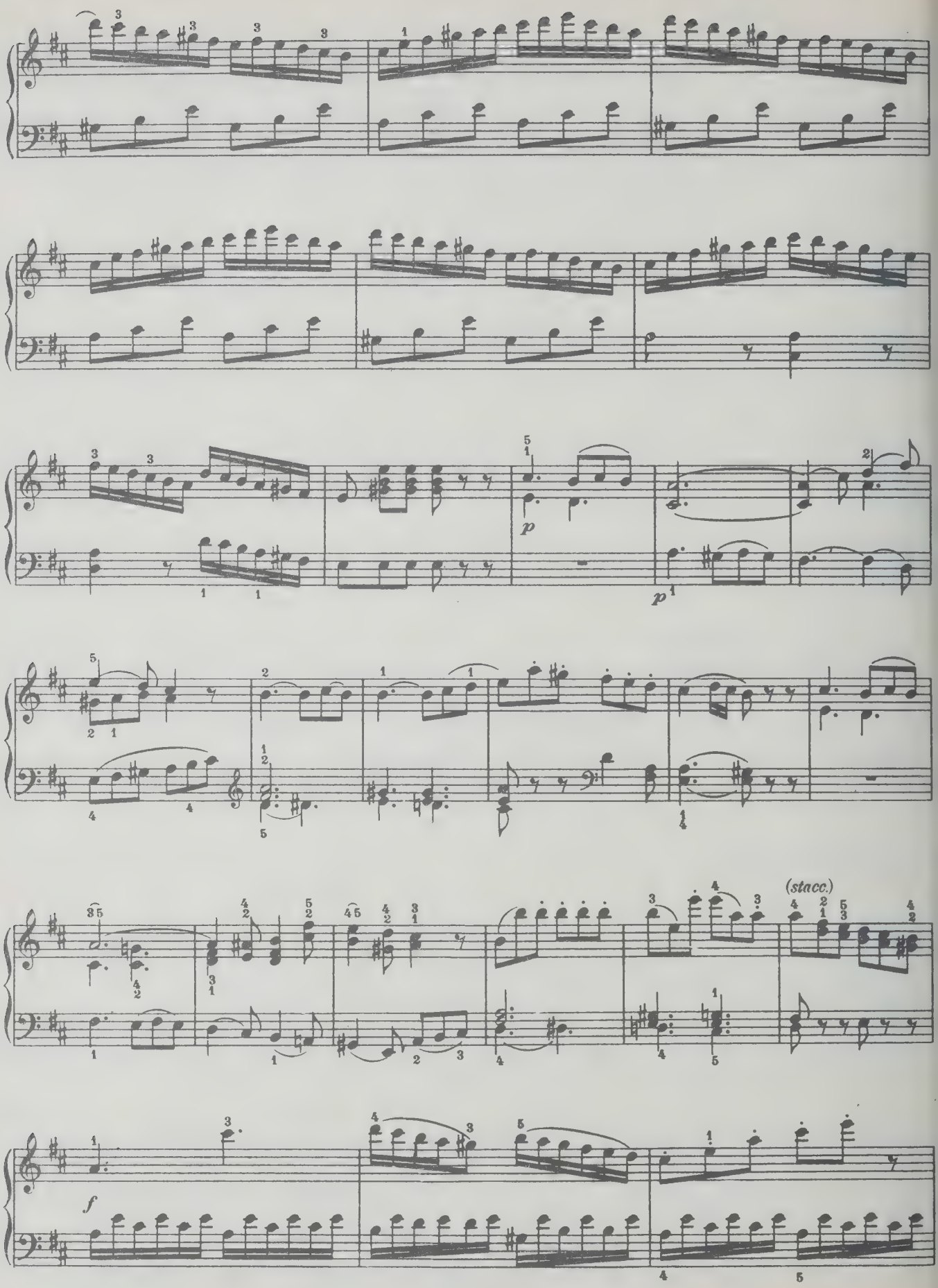
p
p
(stacc.)
f

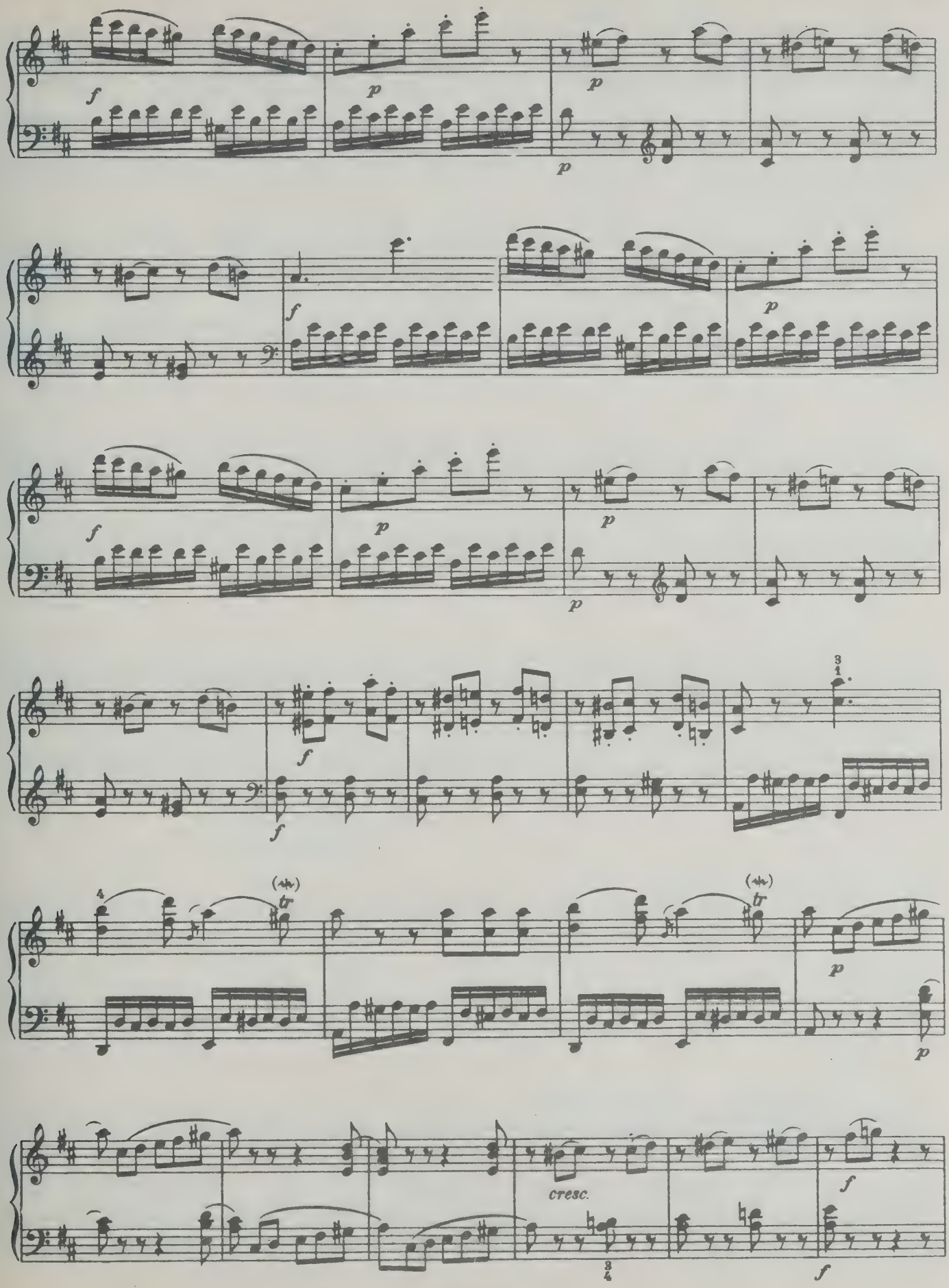
f
p
p
p
f
p
f
p
p
p
f
f
3
1
4
tr
tr
p
p
cresc.
3
4
f
f

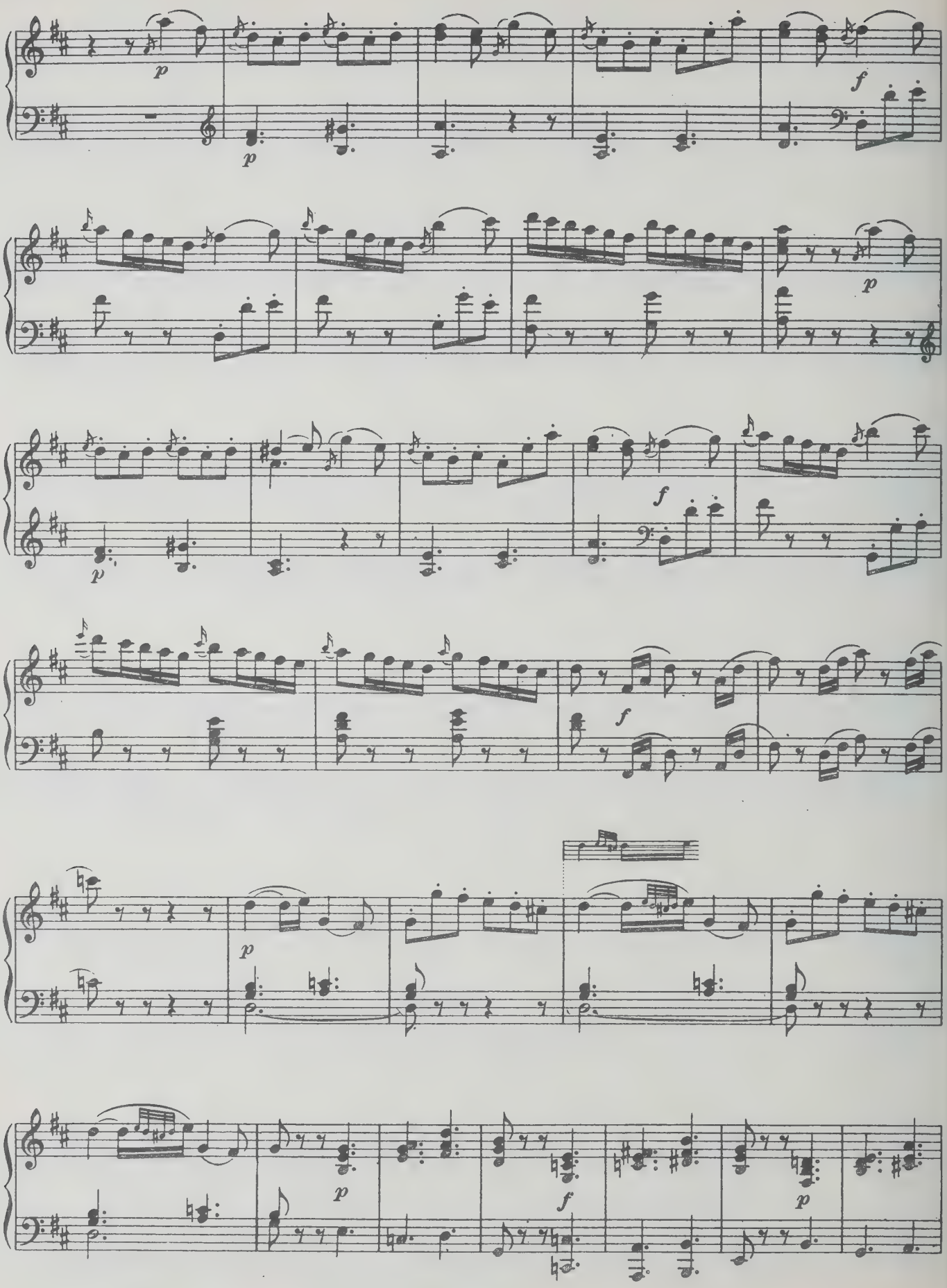
p
p
f
p
p
f
f
p
p
f
p

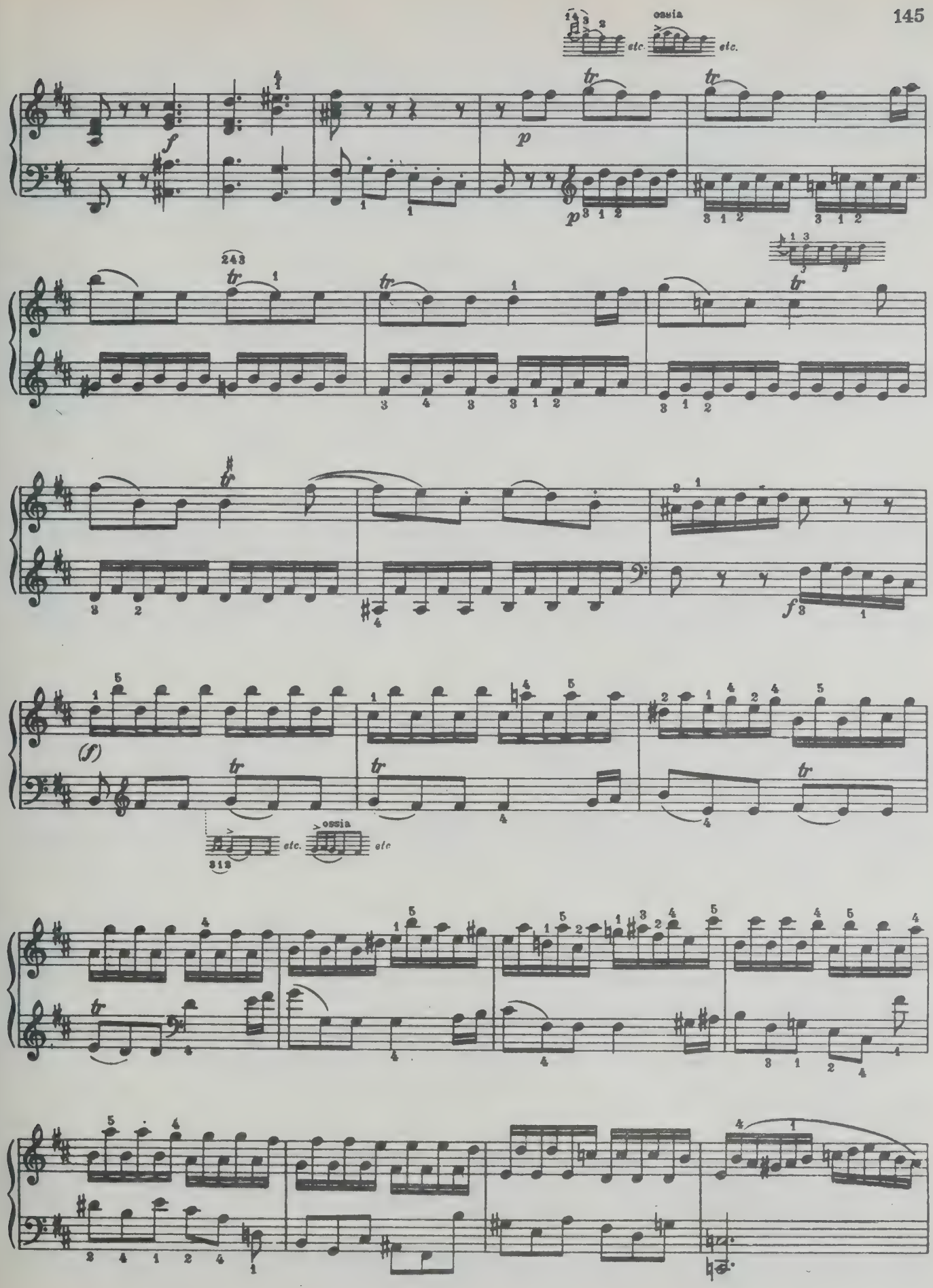
ossia
etc.
etc.
ossia
etc.
etc.

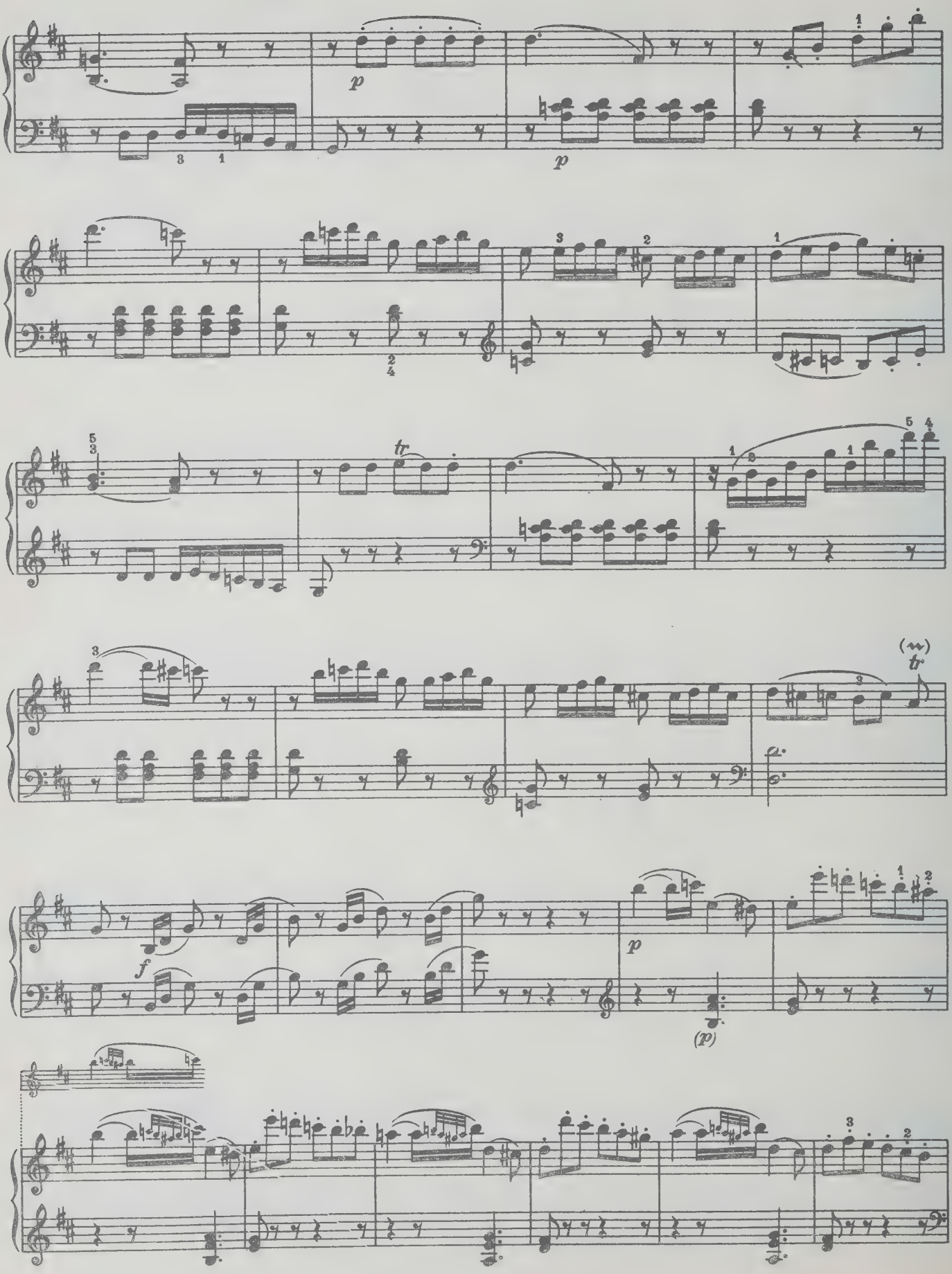
p
p
tr
tr
f
p
(p)

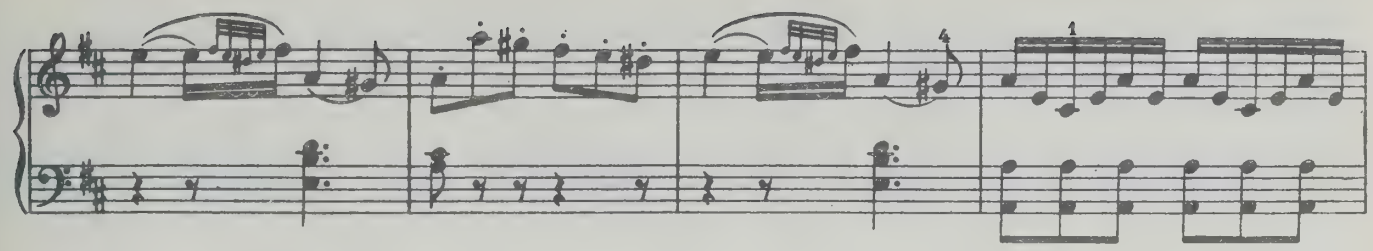

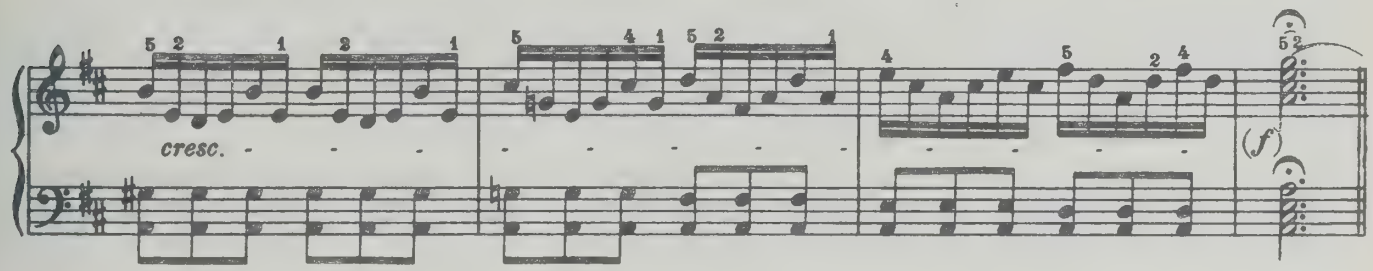
cresc.
(f)

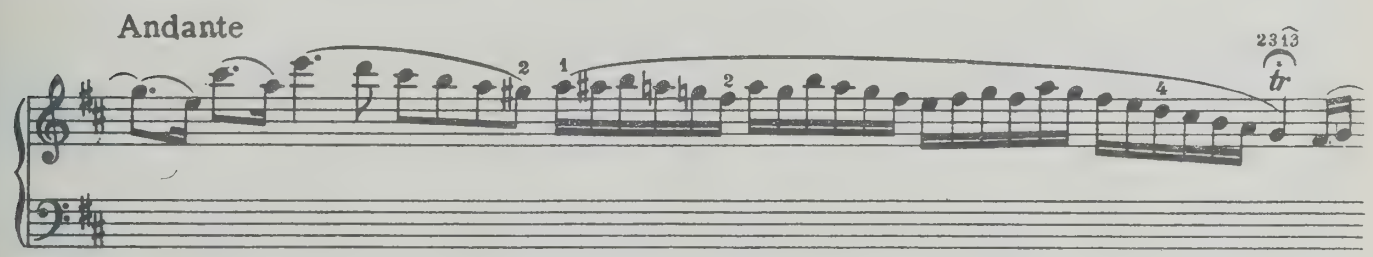
Andante
tr

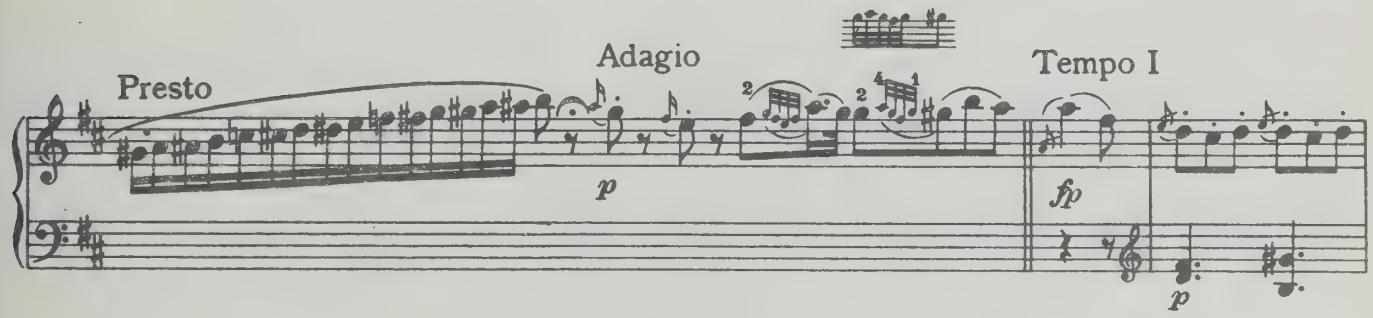
Presto
Adagio
p
Tempo I
fp
p

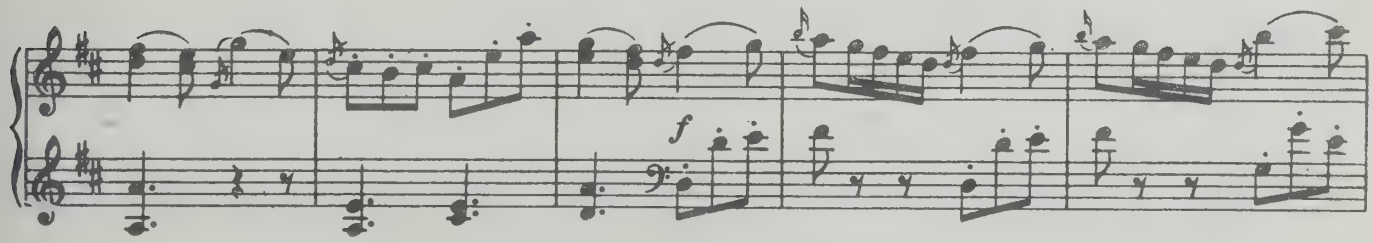
f

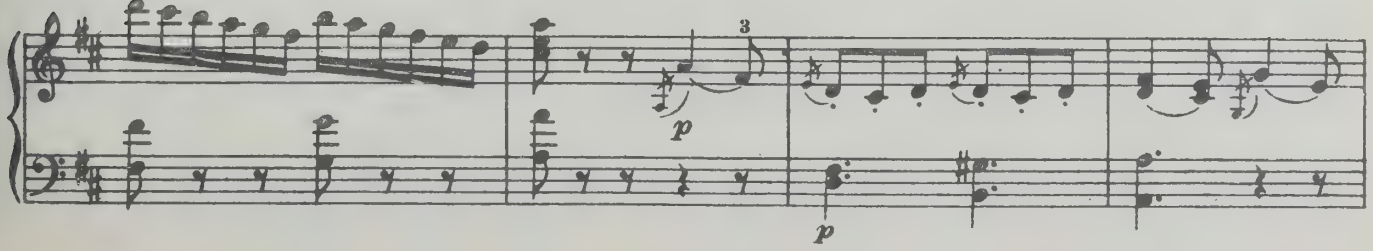
p
p

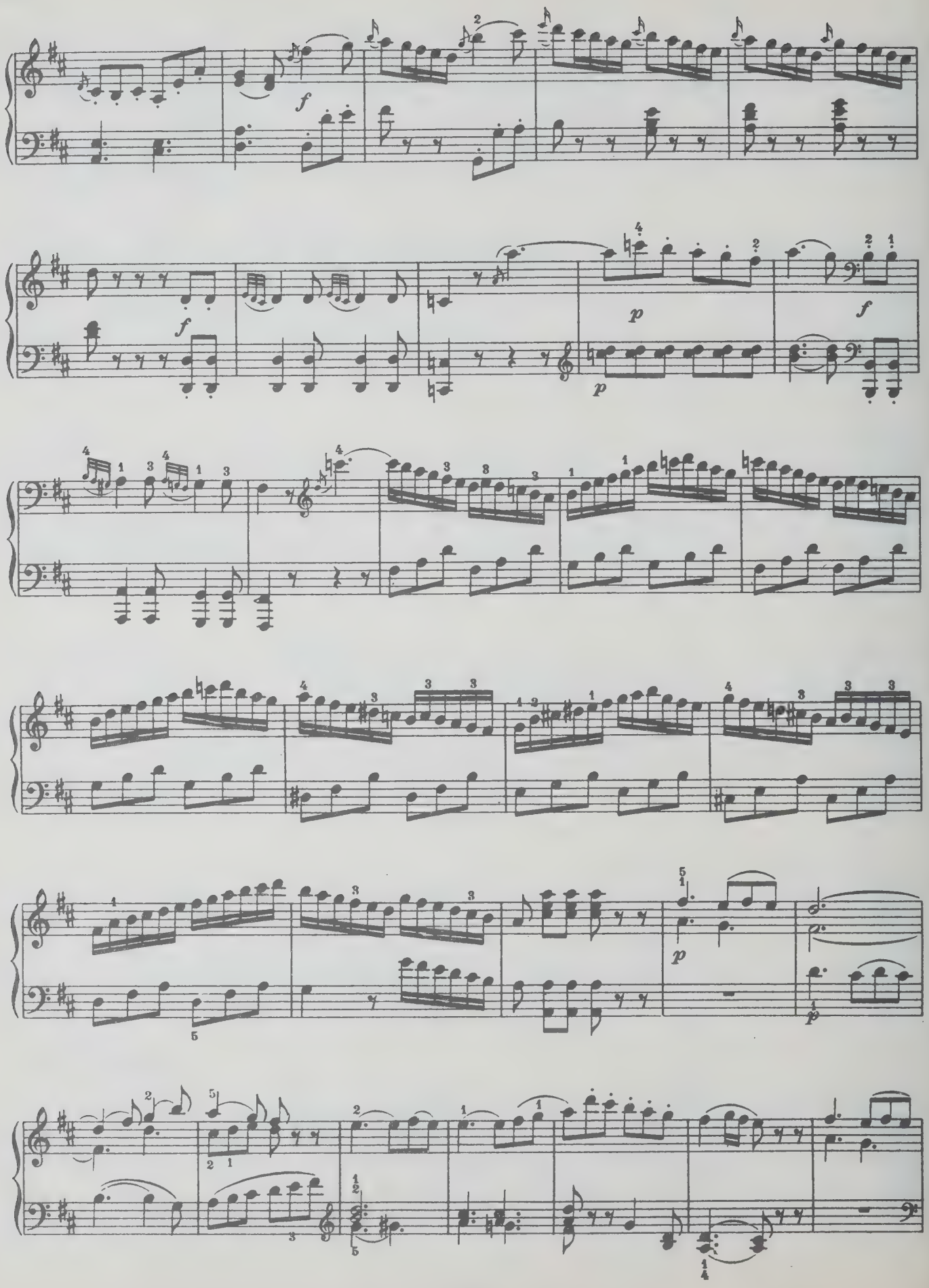
f
f
p
p
f
p
p

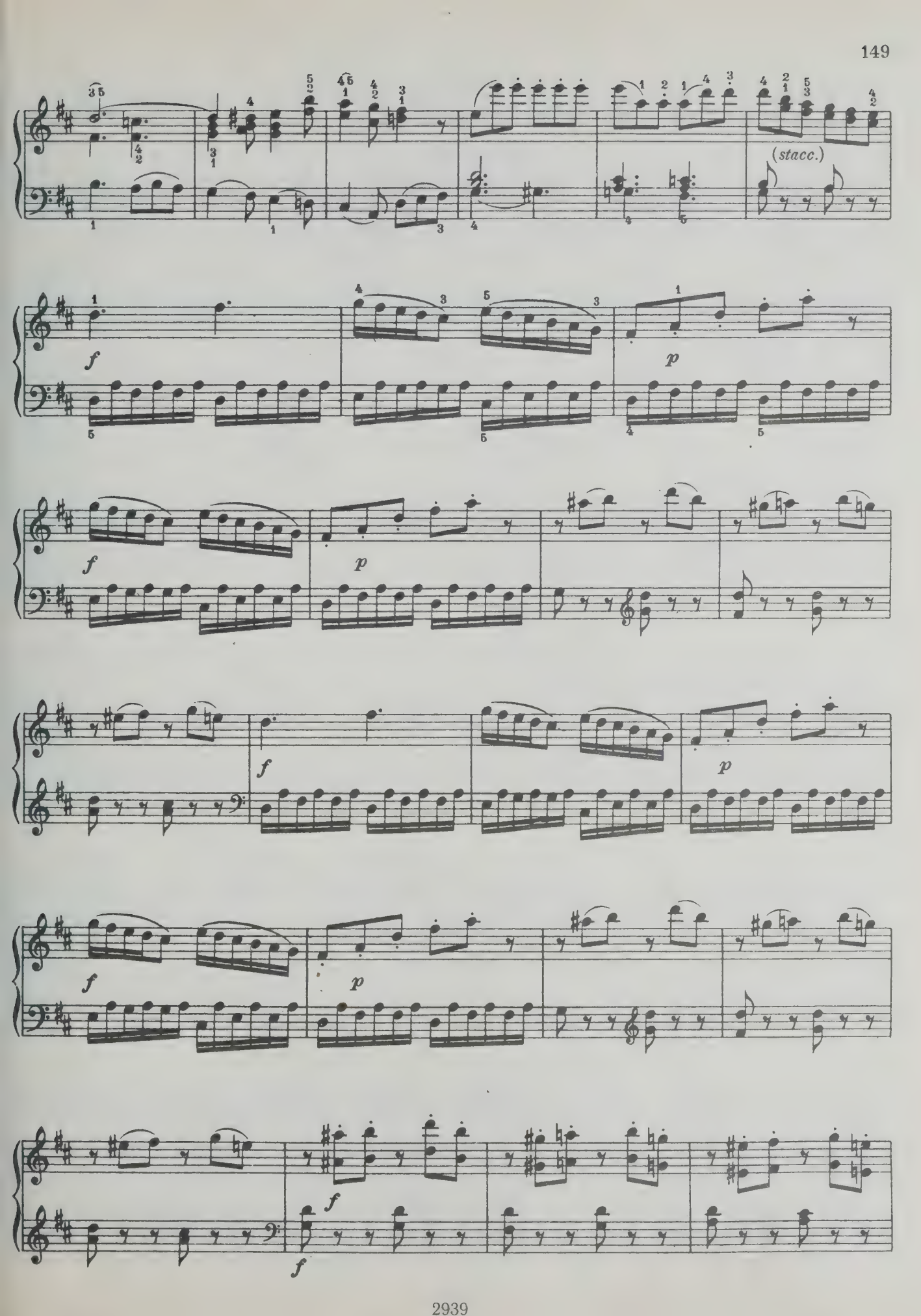
(stacc.)
f
p
f
p
f
p
f
p
f
f

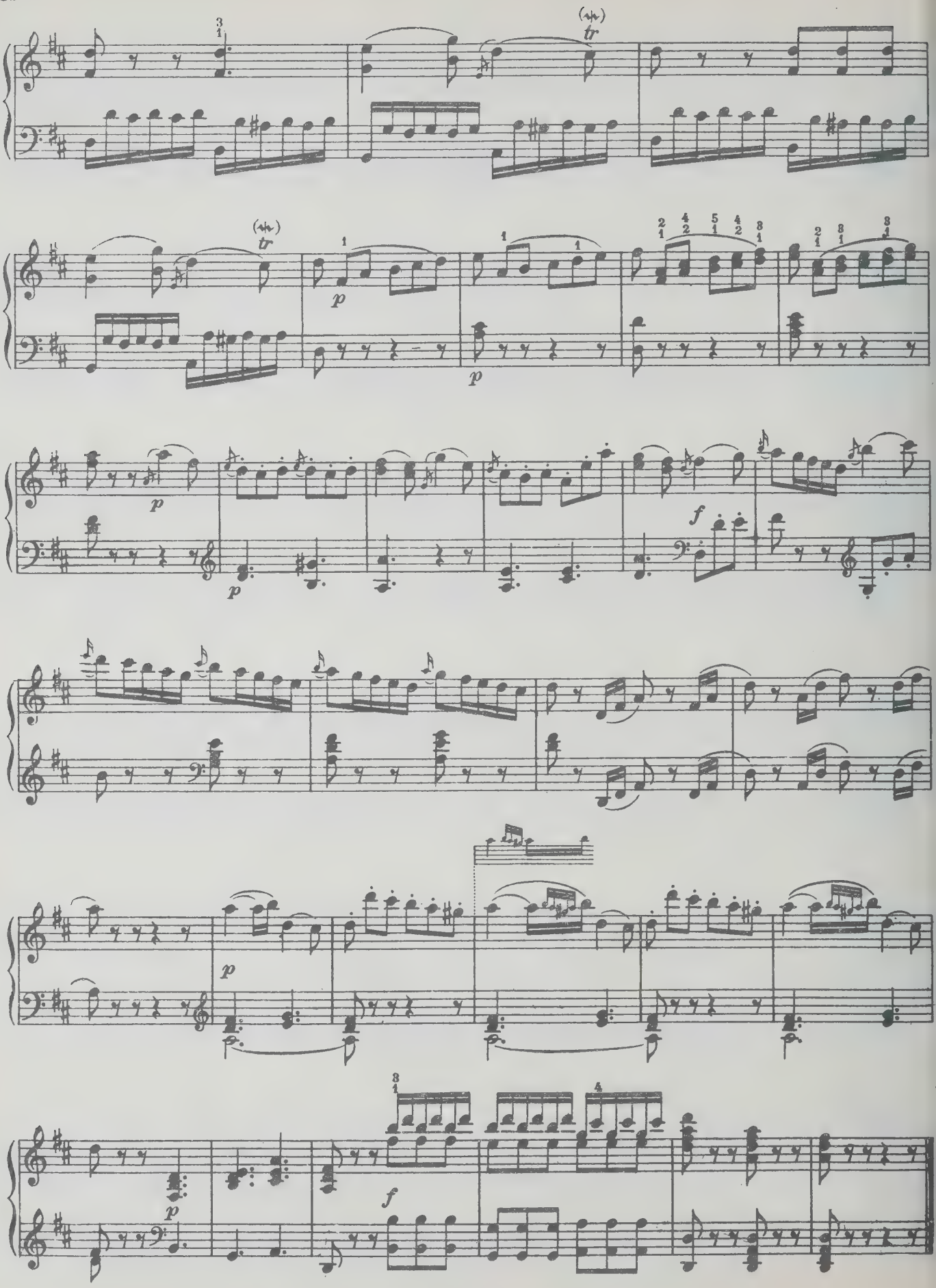
tr
p
f

СОНАТА

Кёхель N. 330

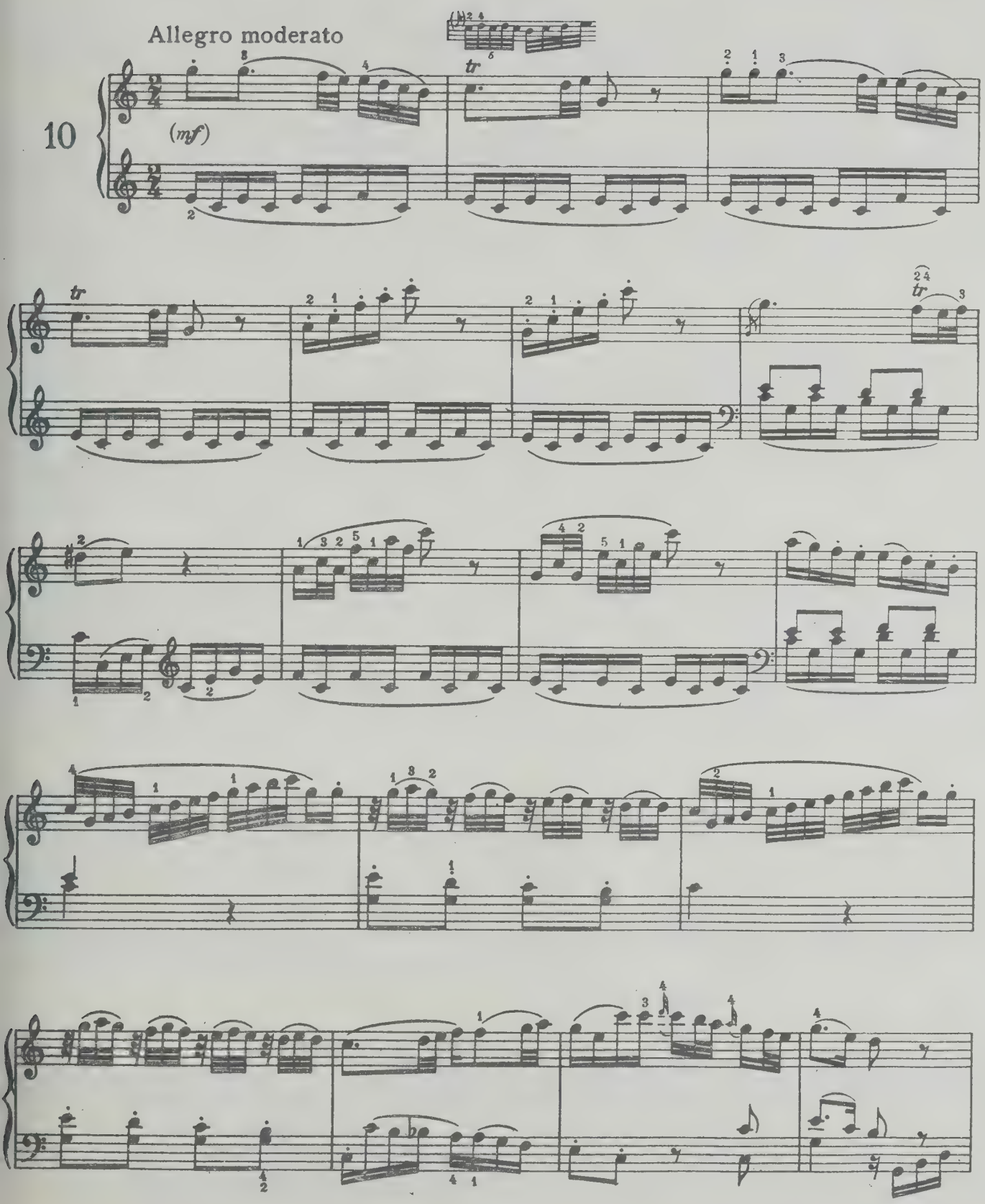

(p)

tr

tr

fp

sf p

tr

sf p

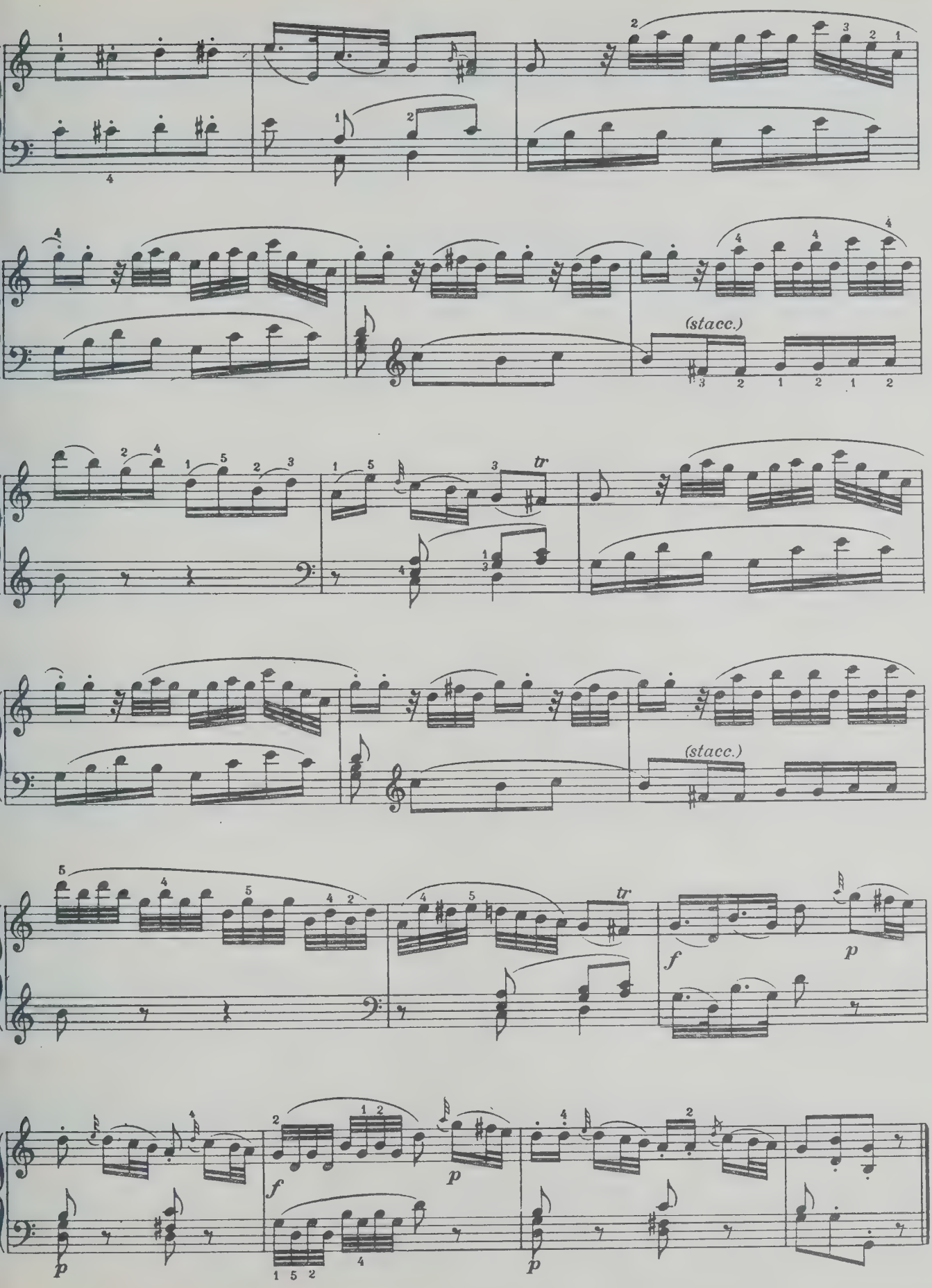
(stacc.)
tr
(stacc.)
tr
f
p
f
p
p
p

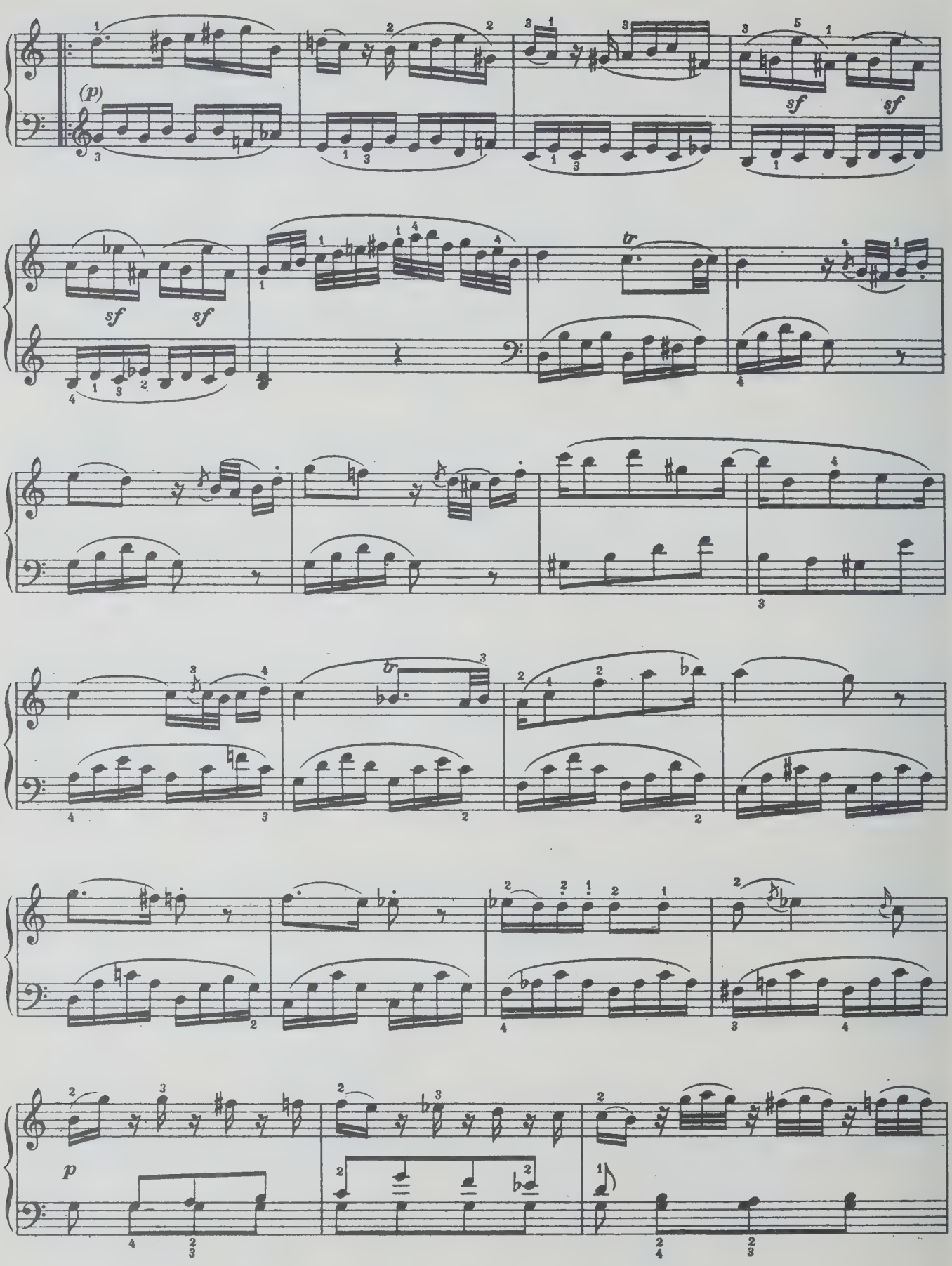
(p)
sf
sf
sf
sf
tr
tr
p

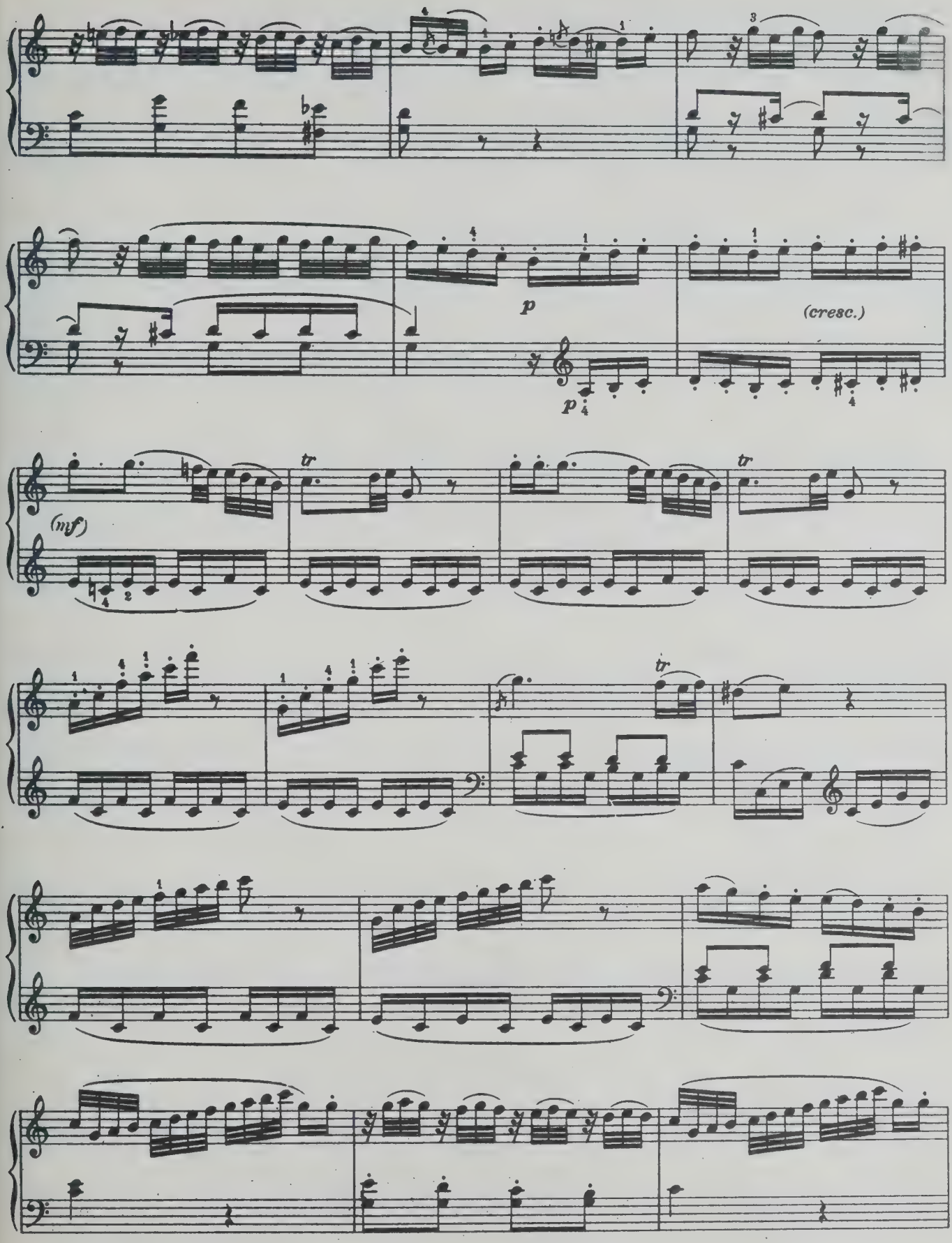
p
(cresc.)
p
(mf)
tr
tr
tr

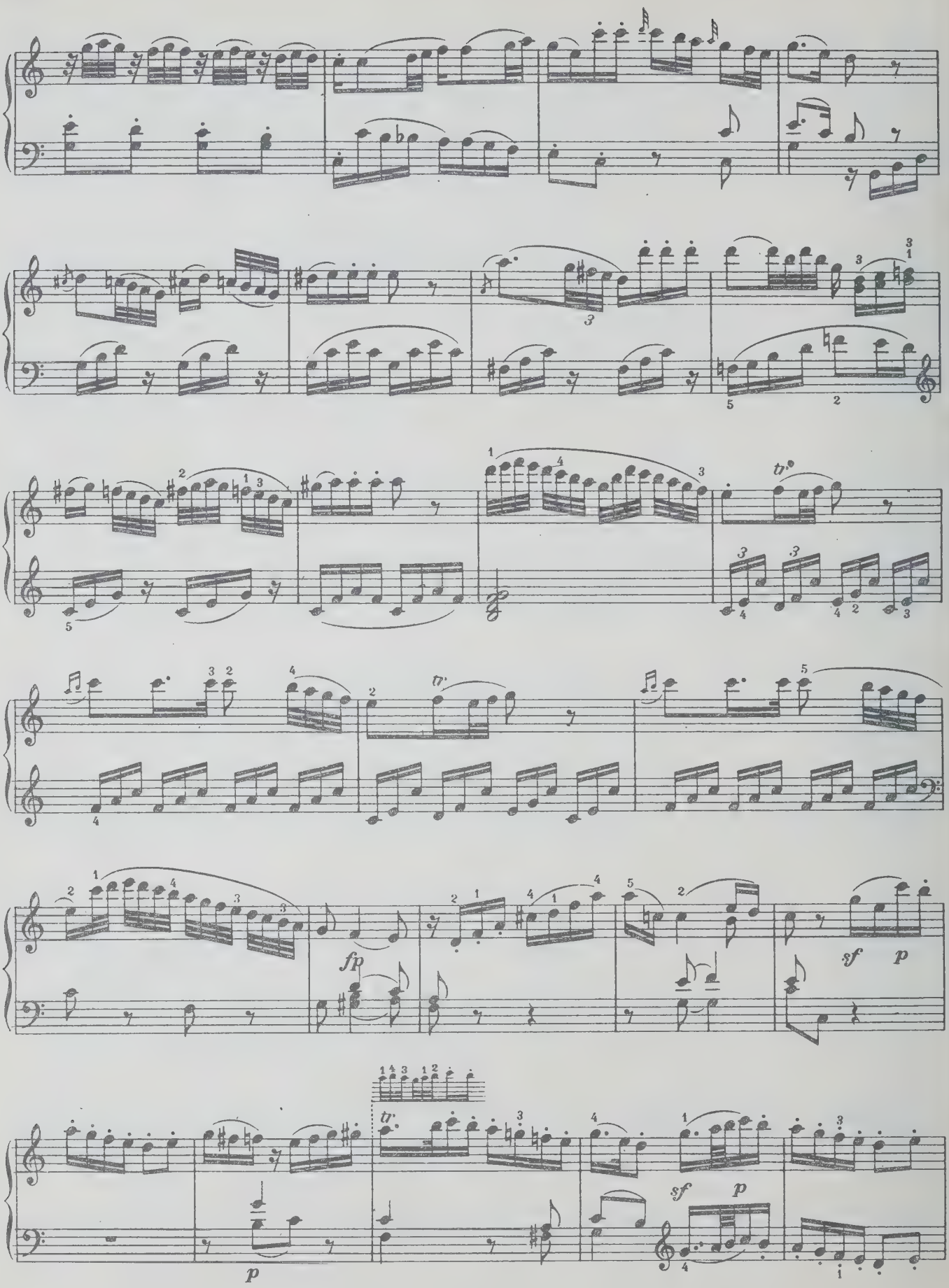
fp
sf
p
sf
p
p

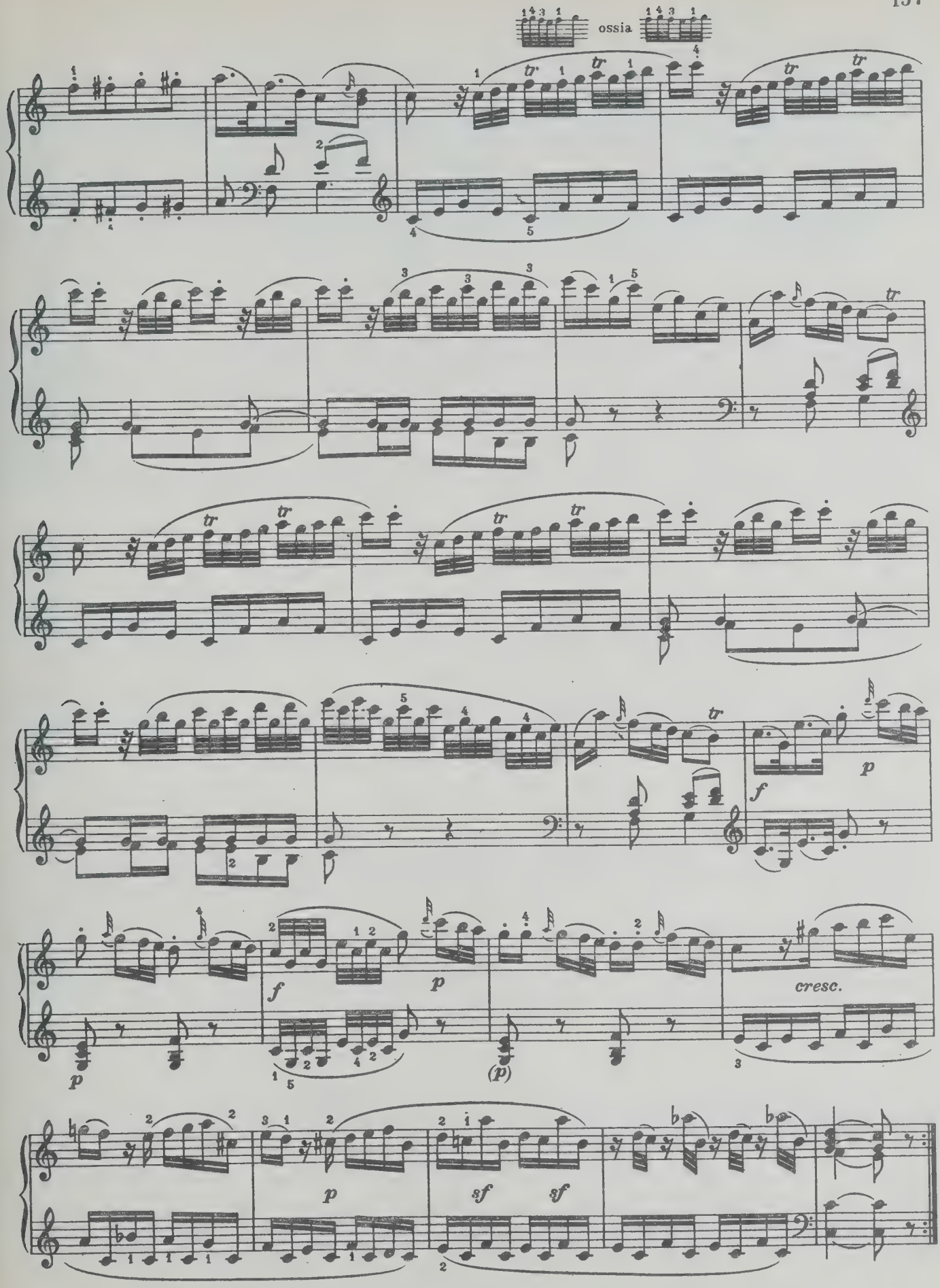
ossia
cresc.

Andante cantabile

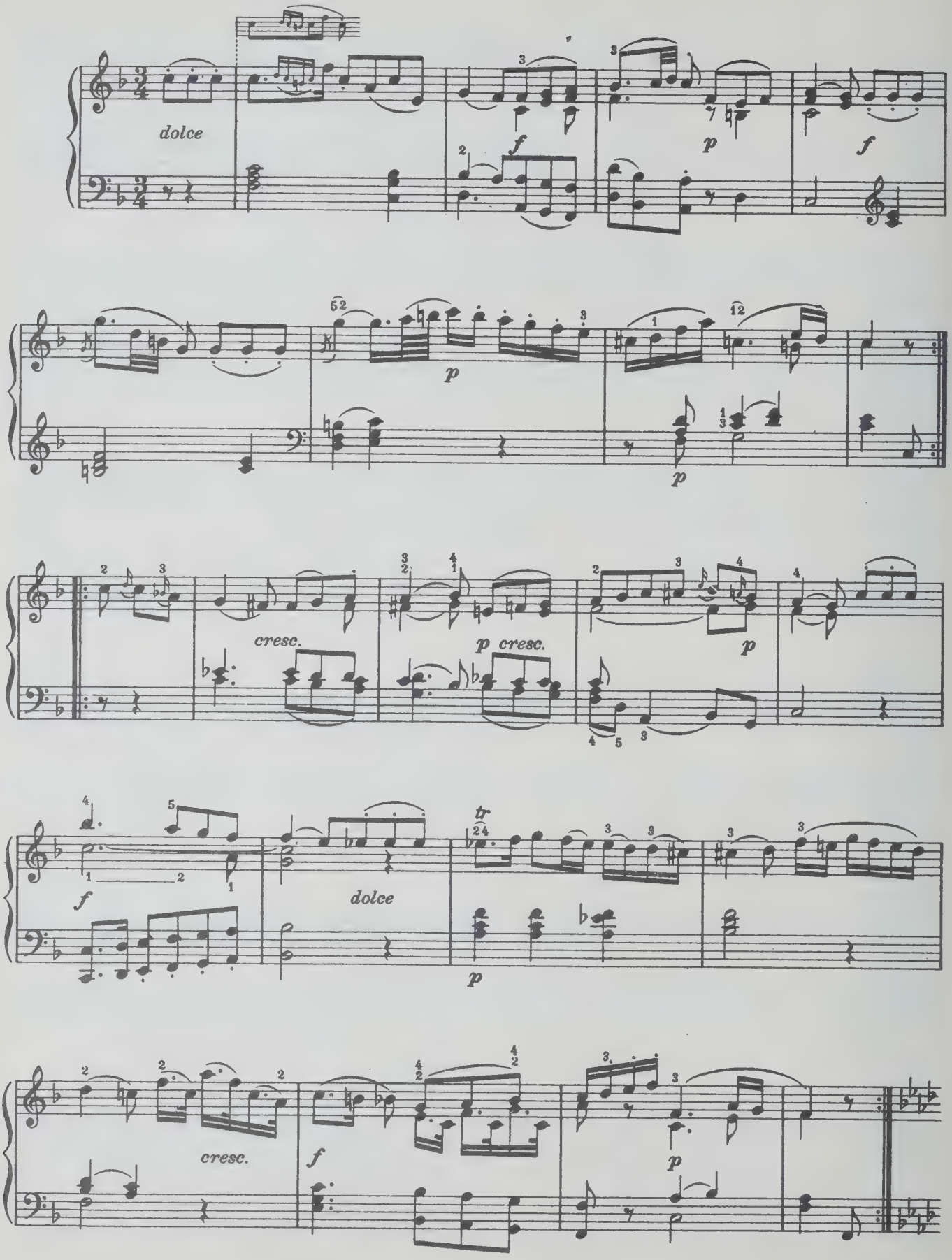

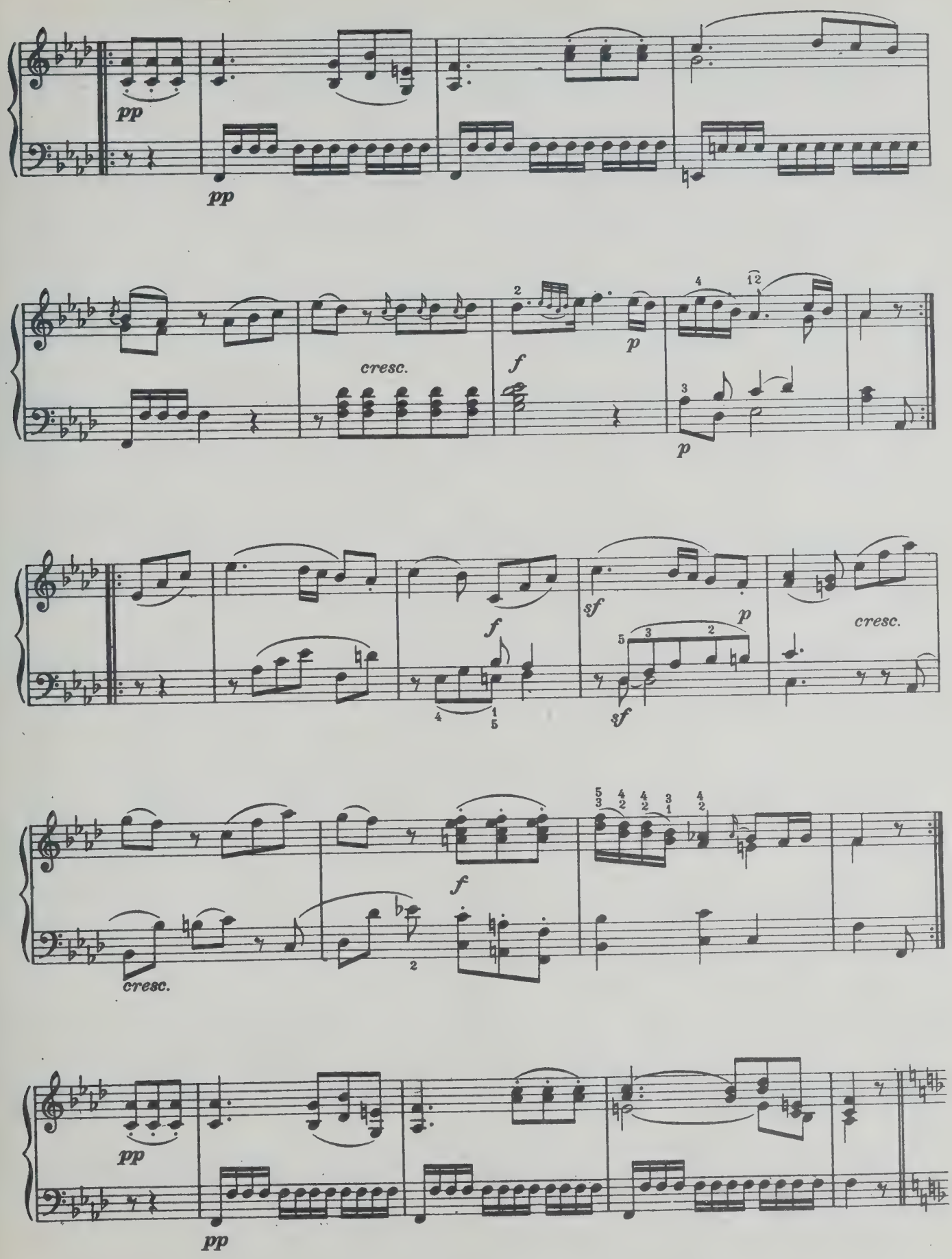
pp
pp
cresc.
f
p
p
f
sf
p
cresc.
sf
f
cresc.
f
pp
pp

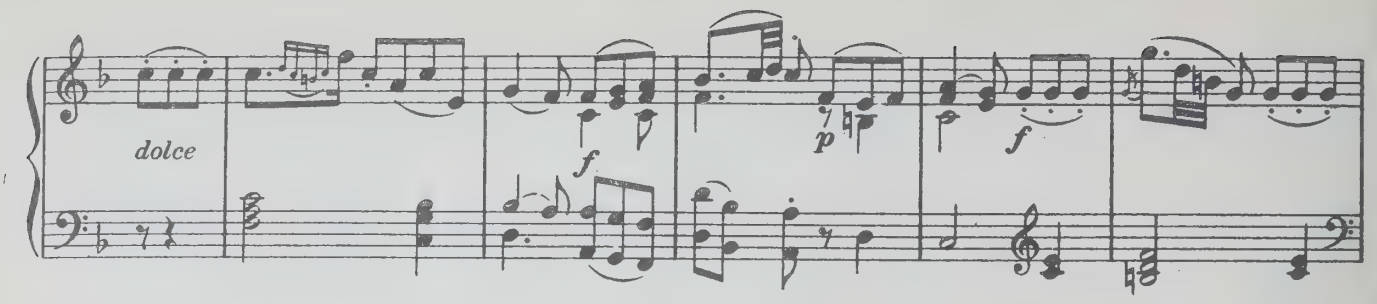
dolce
f
p
f

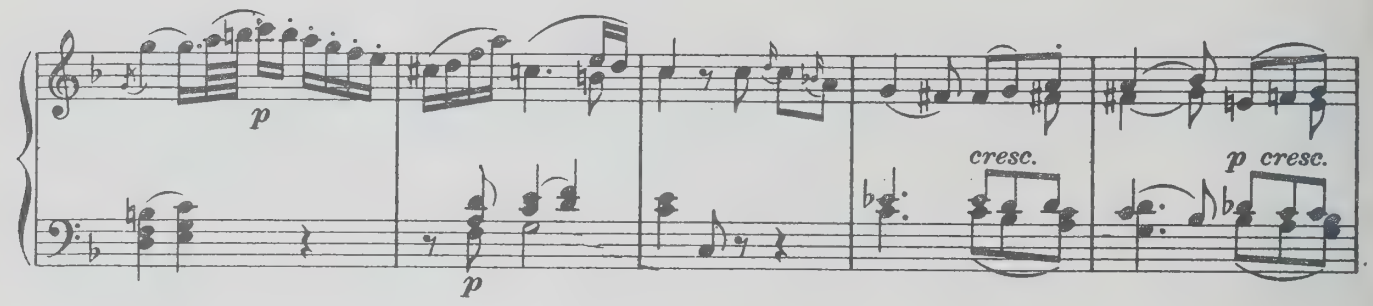
p
p
cresc.
p cresc.

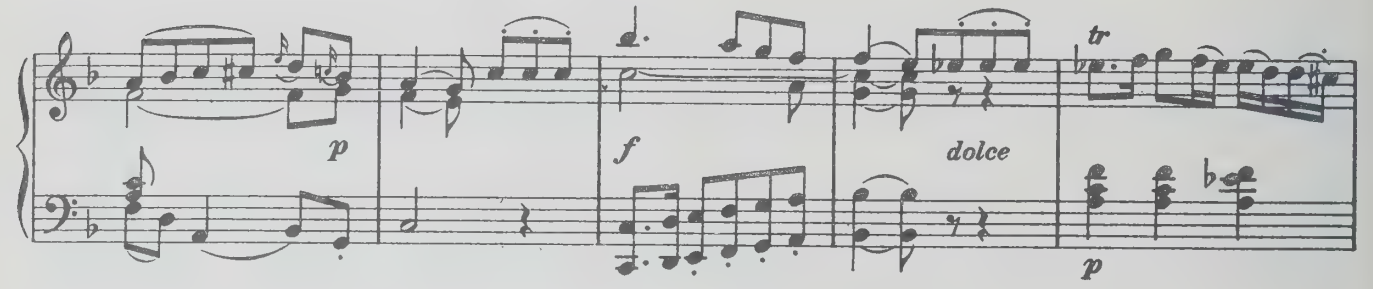
p
f
dolce
tr
p

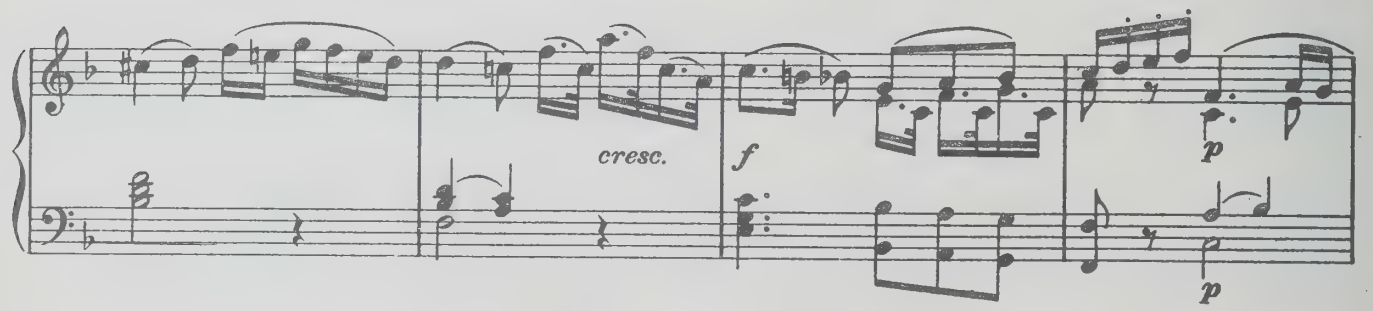
cresc.
f
p
p

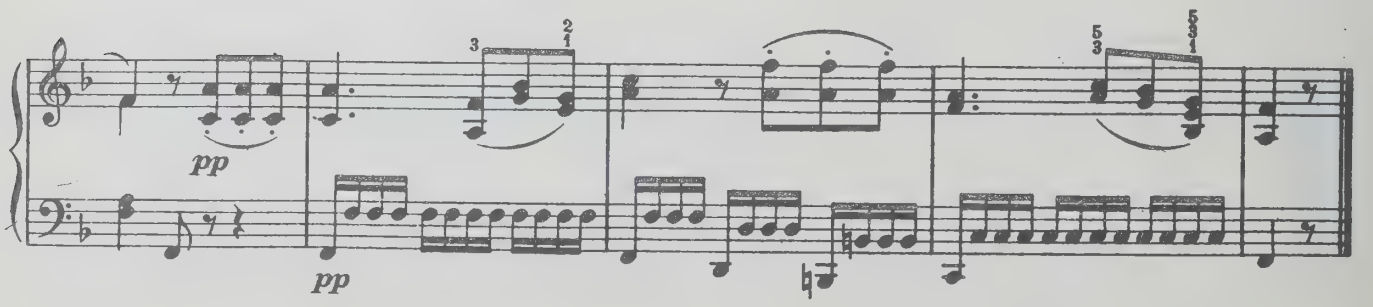
pp
pp

Allegretto

mf

(*f*)

tr

(*p*)

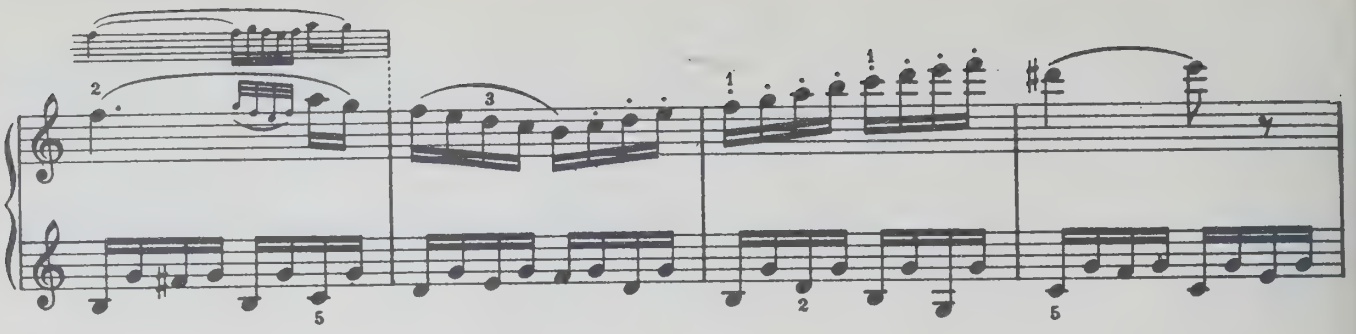

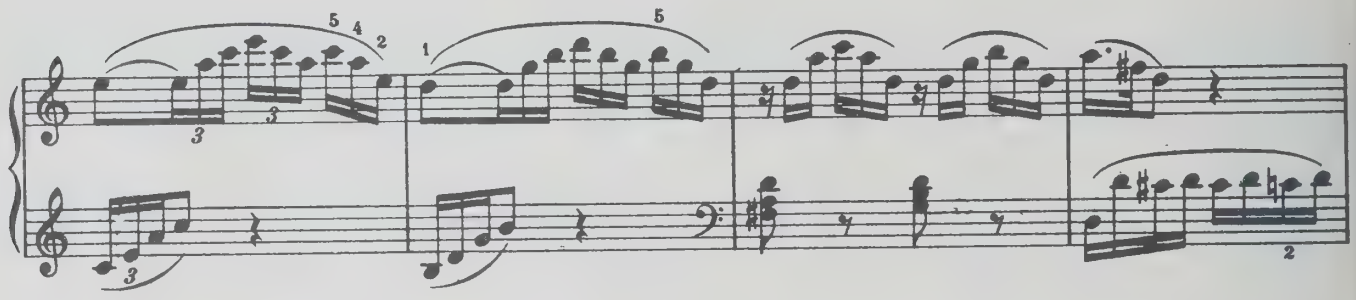

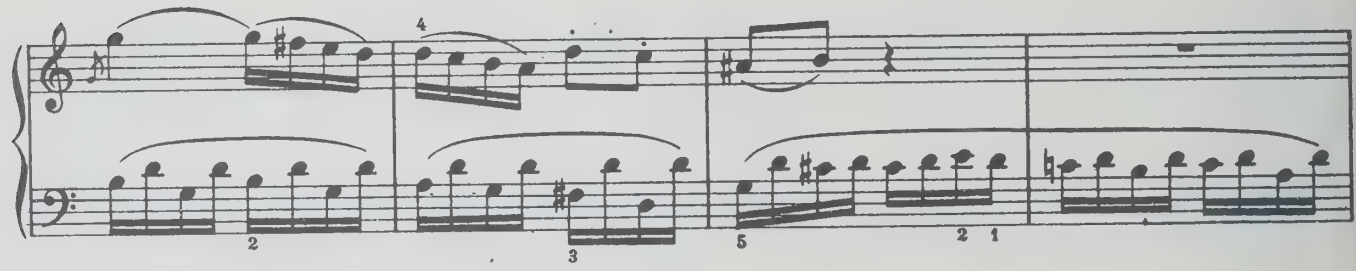

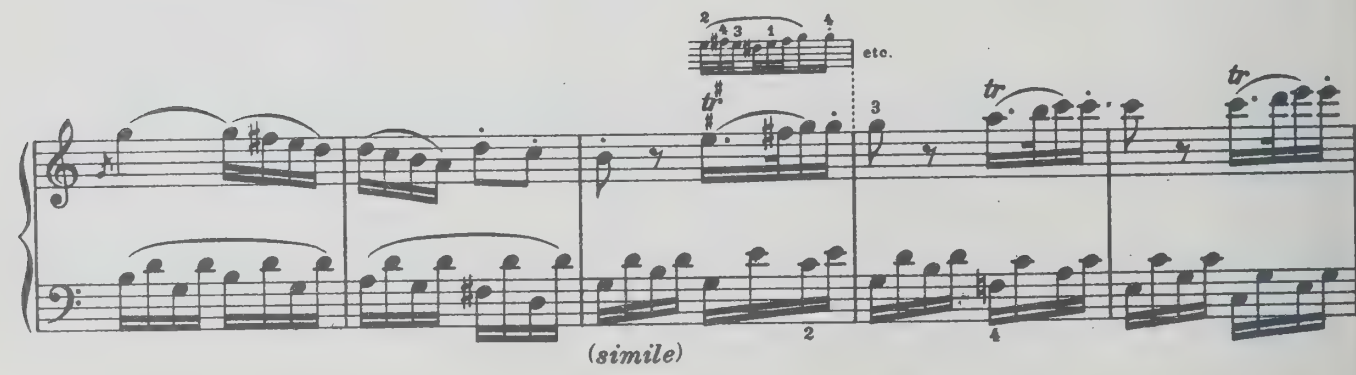
etc.
(simile)

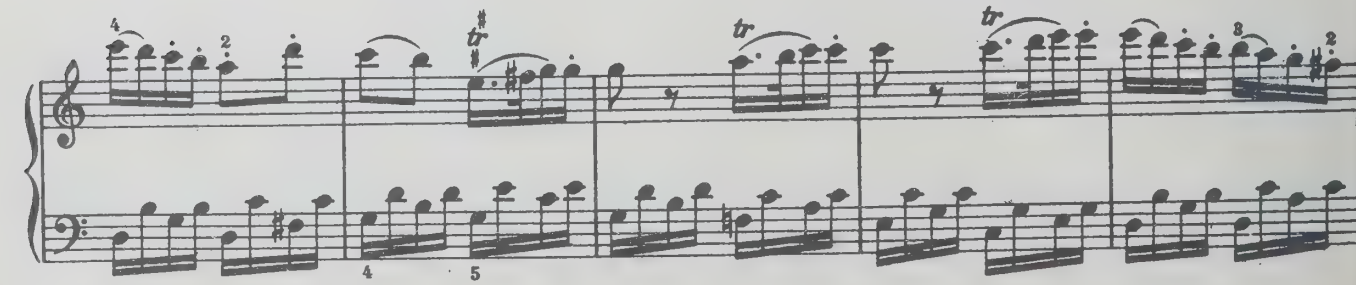

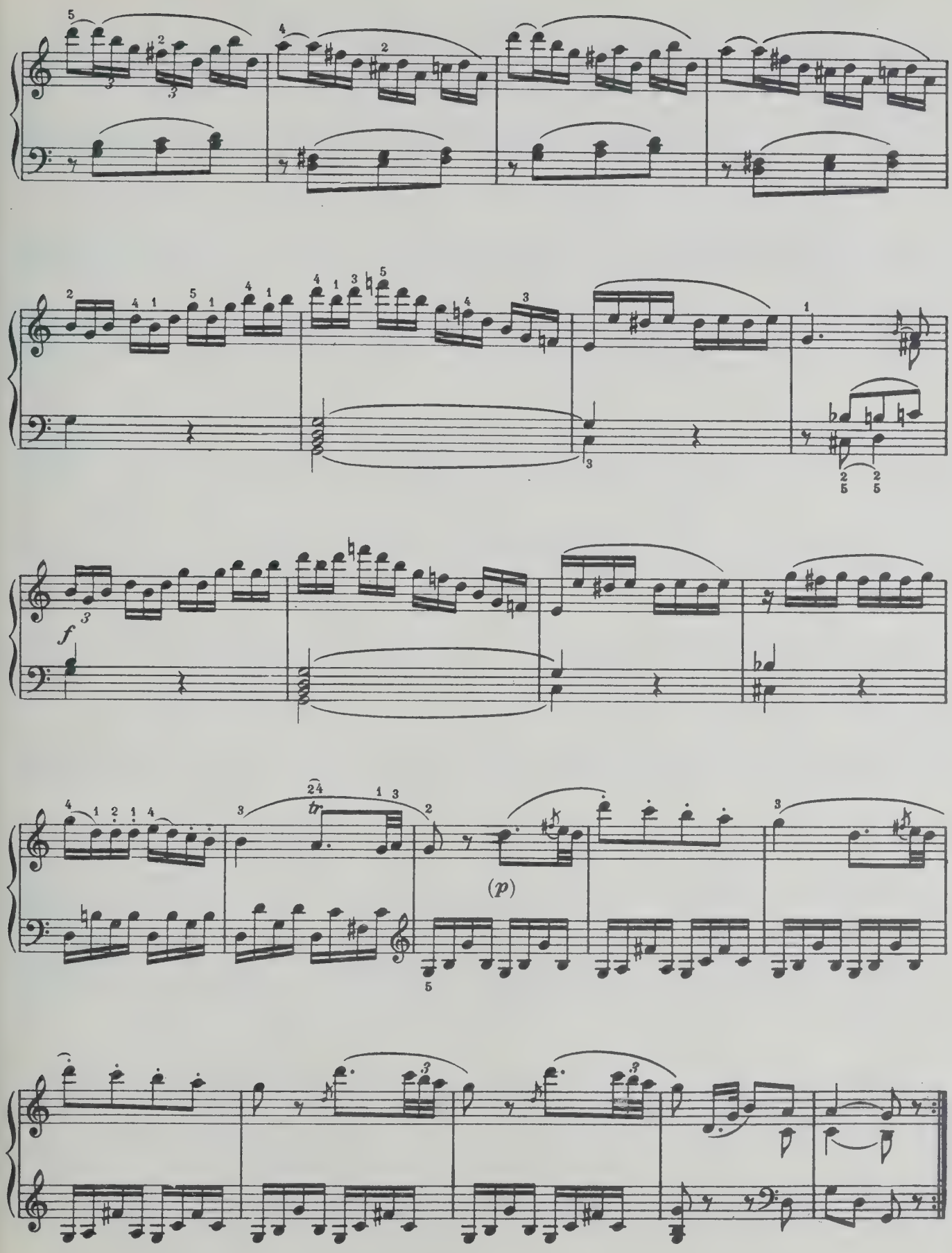
f
tr
(p)

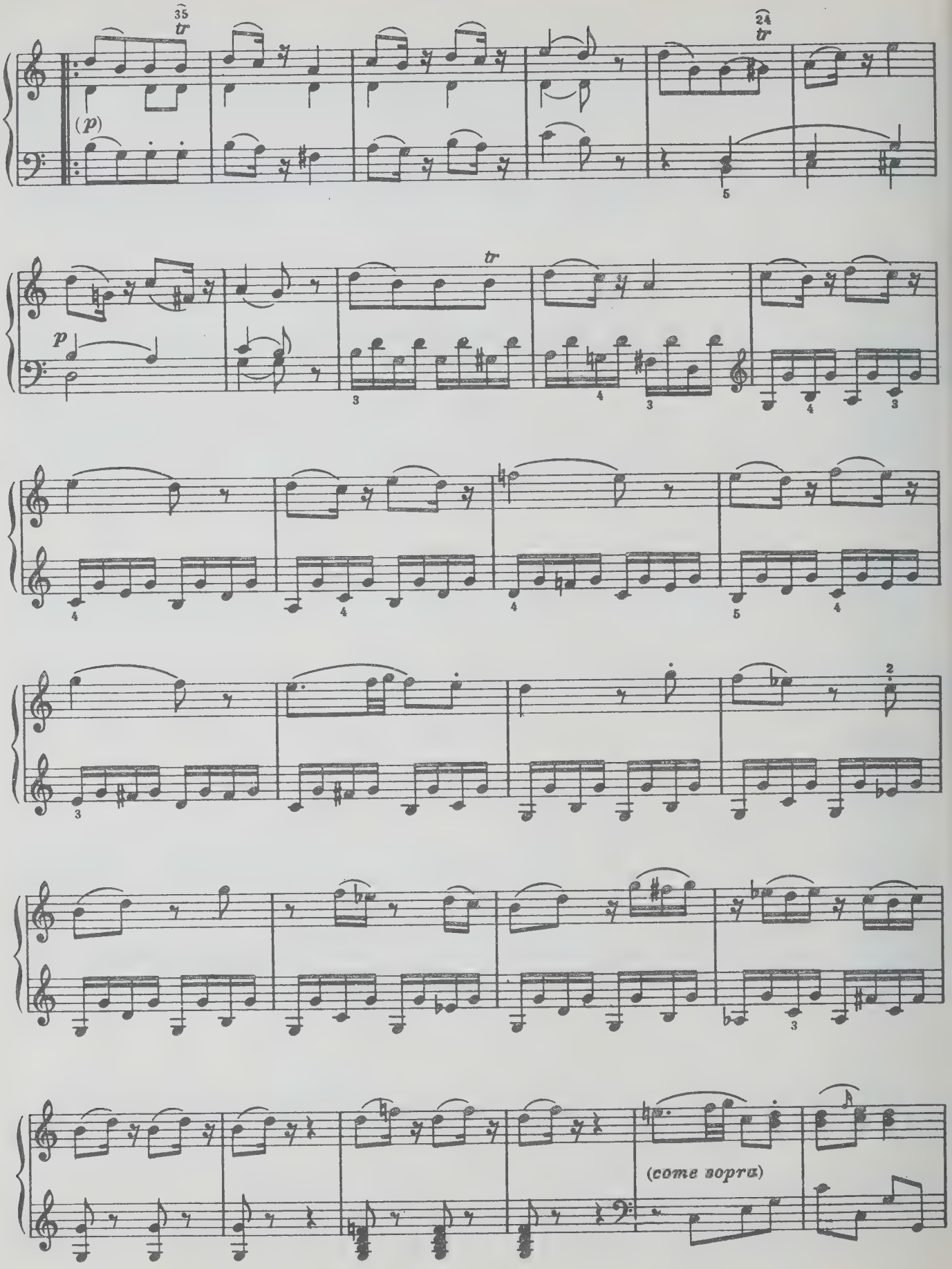
(p)
p
(come sopra)

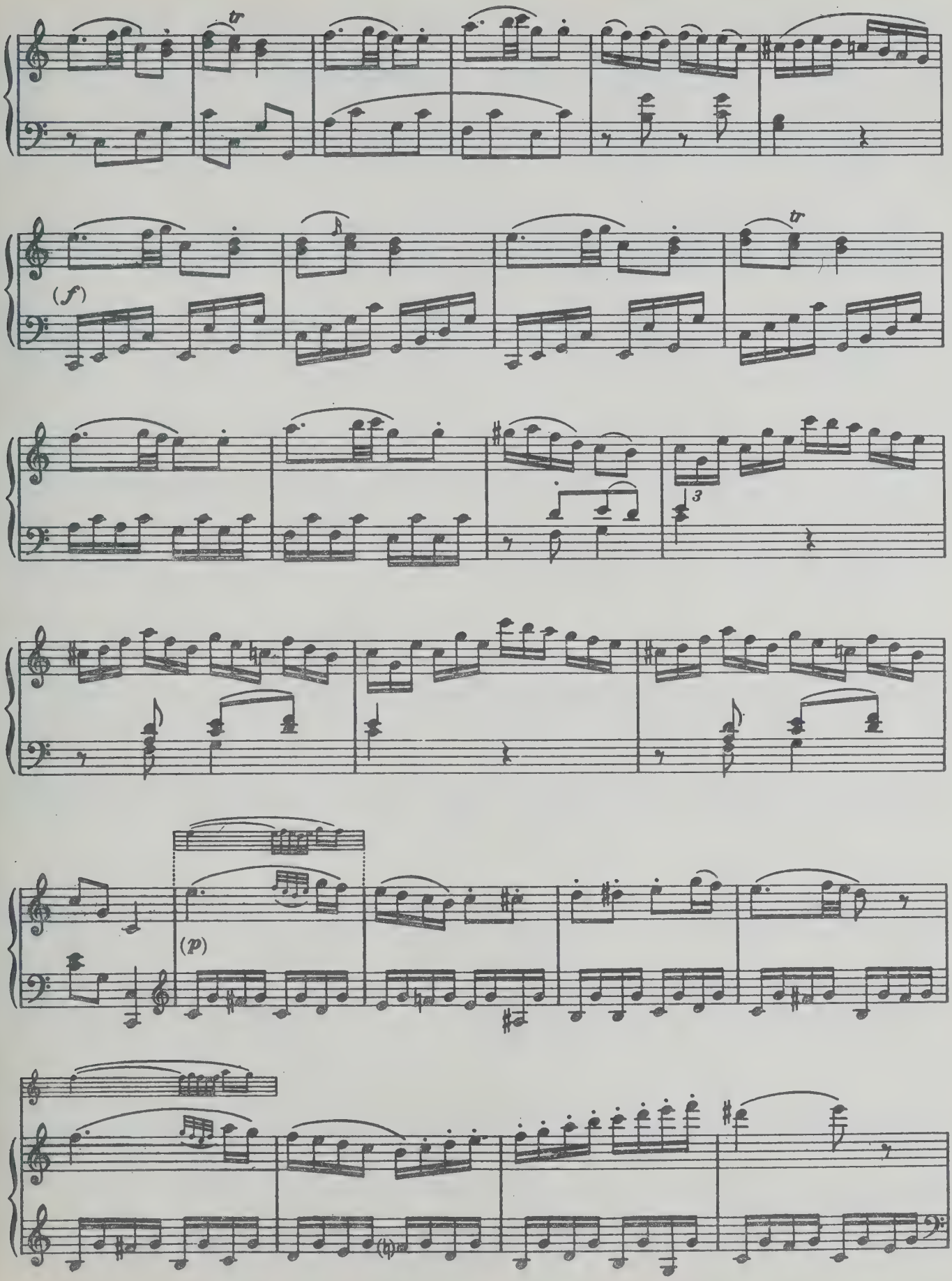
tr
(f)
tr
3
(p)
(p)

(legato)

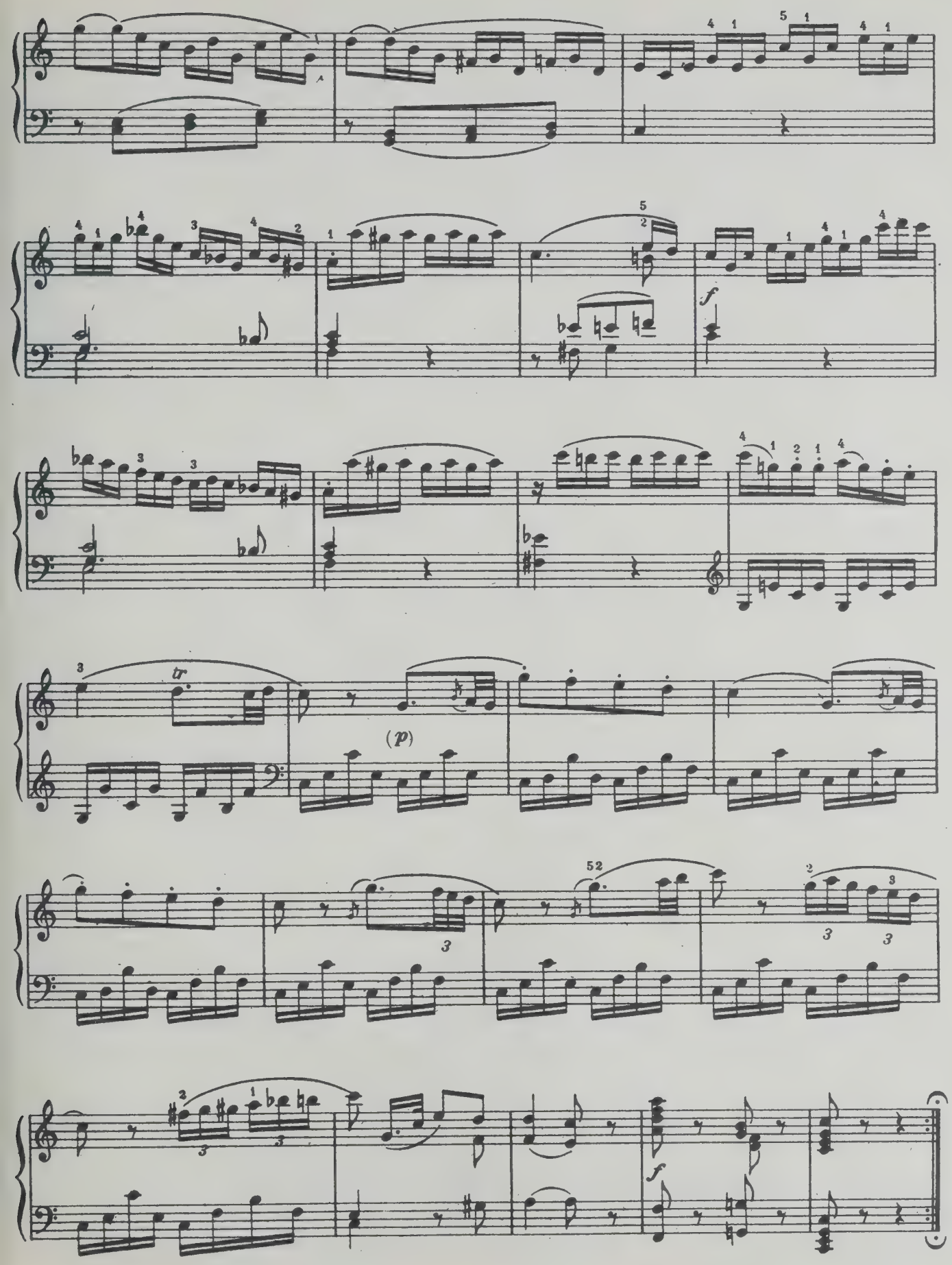
tr
(p)
f
f

JUN
1984

Вольфганг Амадей Моцарт

СОНАТЫ

Для фортепиано

Том I

Редактор А. В. Вульфсон
Художник В. М. Фролов
Худож. редактор Р. С. Волховер
Техн. редакторы А. Б. Этина, О. Е. Ларионова

Н/К

Подписано в печать 20.12.83. Формат 60×90¹/₈. Бумага картографическая. Печать офсетная. Усл. печ. л. 21. Уч.-изд. л. 20,67. Изд. № 2939. Тираж 13 000 экз. Заказ № 1207. Цена 3 р. 10 к. Издательство «Музыка», Ленинградское отделение. 191011, Ленинград, Инженерная ул., 9. Ленинградская фабрика офсетной печати № 1 Союзполиграфпрома Государственного комитета СССР по делам издательств, полиграфии и книжной торговли. 197101, Ленинград, ул. Мира, 3

PL
CARDS
UNIVER

FACULTY OF
MUSIC LIBRARY

DATE DUE

MAY 08 1995

SUMMER
HOURS

M
23
M939M3
1984
T.1
C.1
MUSI

3 р. 10 к.